

CE ESTE UN GRUP GOOGLE ?

GRUPURILE GOOGLE, create și gestionate cu ajutorul serviciului Google Groupes, permit comunicarea și colaborarea efectivă între membrii lor.

În ce scop se poate utiliza un grup GOOGLE ?

- pentru organizarea de reuniuni, conferințe sau evenimente sociale pentru membrii săi ;
- pentru colaborarea cu alte persoane în cadrul unor proiecte comune ;
- pentru stocarea și punerea la dispoziția utilizatorilor săi a unor documente de diferite tipuri ;
- pentru comunicarea cu ale persoane având aceleași pasiuni sau aceleași centre de interese;
- pentru aprofundarea cunoștințelor dintr-un anumit domeniu.

ACTIVITĂȚI PENTRU CARE NU ESTE NEVOIE DE UN CONT GOOGLE

- Consultarea mesajelor grupurilor publice
- Căutarea grupurilor, membrilor sau autorilor
- Trimiterea de mesaje către grupuri cu acces liber sau în care sunteți deja înscrisi
- Participarea la un grup Google prin e-mail

ACTIVITĂȚI PENTRU CARE ESTE NECESARĂ DESCHIDEREA UNUI CONT GOOGLE :

- Crearea și gestionarea propriului dumneavoastră grup Google
- Trimiterea de mesaje prin intermediul interfeței Web Google
- Crearea paginilor și transferarea fișierelor
- Abonarea la un grup de discuții Usenet și primirea de mesaje electronice, via e-mail
- Participarea la un grup Google prin intermediul interfeței Web Google
- Modificarea tipului de abonare
- Consultarea on-line a mesajelor care provin de la grupurile cu acces restrâns.

CREAREA UNUI CONT GOOGLE :

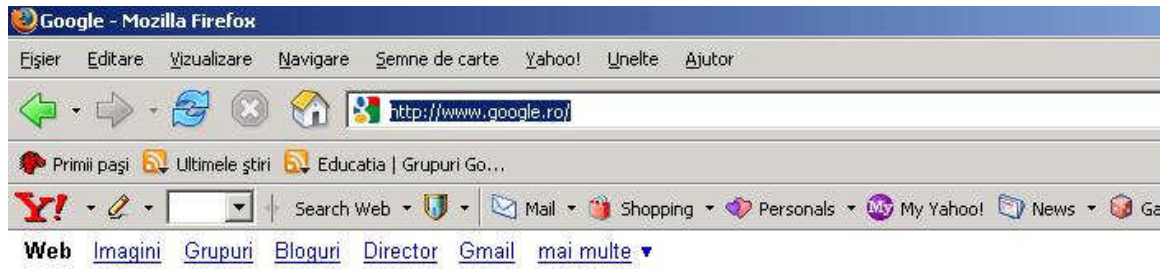

Pentru a crea un cont Google, accesați pagina de primire « **CONTURI GOOGLE** » (**GOOGLE ACCOUNTS**) : accesați <http://www.google.ro/> și alegeți « **GRUPURI** ».

Alegeți « **INREGISTRĂȚI-VĂ** », apoi « **CREAȚI UN CONT ACUM** » și completați formularul de înscriere.

În **fereastra de căutare**, scrieți numele grupului. Dacă nu știți numele grupului, alegeți zona « **CAUTĂ UN GRUP** » și **DOMENIUL CARE VĂ INTERESEAZĂ**. Pentru a vă alătura grupului aveți mai multe opțiuni :

- Conectați-vă și aplicați pentru abonare
- Contactați proprietarul
- Alăturați-vă grupului

Exemplu : Dacă doriți să vă alăturați grupului alba2009 :

- Scrieți în fereastra de căutare a grupurilor Google numele grupului : **alba2009**.
- Alegeți « **ALATURATI-VA ACESTUI GRUP** ».
- Conectați-vă la contul dumneavoastră Google.

După ce ați devenit membru al grupului, puteți seta : modul în care sunteți invitați, parola, tipul de abonament și puteți alege pseudonimul sub care vor apărea mesajele dumneavoastră. Alegeți « **EDITEAZĂ CALITATEA MEA DE MEMBRU** ».

Alba2009

Alăturati-vă

Cum doriți să citiți acest grup?

- Niciun e-mail
Nu citi acest grup pe web
- E-mail cu sumar (Cel puțin 1 e-mail pe zi)
Beneficiați de un rezumat al non-activității în fiecare zi
- E-mail de tip rezumat (Aproximativ 1 e-mail pe zi)
Treceți la 25 de mesaje noi într-un singur e-mail
- E-mail (Aproximativ 1 e-mail/zi)
Trimiteți-mi fiecare mesaj pe măsură ce sosește

Ce poreclă vrei să vadă membrii acestui grup?

Despre acest grup
3 membri, membri pot publica, oricine poate să se înscrie, numai membri au dreptul de a citi

Adresa de e-mail a grupului:
alba2009@googlegroups.com

Alăturati-vă acestui grup

Acasă
Discuții
Pagini
Figuri

Despre acest grup

Pentru a seta parola și tipul de abonament, alegeți « **CONTUL MEU** », apoi « **GRUPURI** » și « **ADMINISTRATI-MI CALITATEA DE MEMBRU** ».

Google Administrati-mi calitatile de membru

[Contul meu Google](#) - Schimbați adresa dvs. e-mail, poreclă sau parola

Preferințe pentru invitație

- Nu permite managerilor de grup să mă invite în grupurile lor
- Nu permite managerilor de grupuri să mă adauge automat la grupurile lor

Setări ale calității de membru

Setare totală	Poreclă mea	E-mail	Tipul abonamentului
Nume de grup	<input type="text" value="cscotare"/>	<input type="text" value="cscotare@yahoo.fr"/>	<input type="text" value="E-mail"/>
Alba2009	<input type="text" value="cscotare"/>	<input type="text" value="cscotare@yahoo.fr"/>	<input type="text" value="E-mail"/>

Grupuri 1 - 1 din 1

Grupuri 1 - 1 din 1

[Creează un grup](#) - [Grupuri Google](#) - [Pagina de politici Google](#) - [Termeni serviciului](#) - [Politica de confidențialitate](#)

CUM PUTEȚI CONSULTA LISTA MEMBRILOR GRUPULUI ?

Mergeți la pagina de primire a grupului și clickați pe « **MEMBRII** ». Puteți sorta lista membrilor după data **aderării**, **statut** sau **poreclă**.

CE ESTE ȘI CUM SE CREEZĂ O PAGINĂ ?

Paginile permit membrilor grupului Google să colaboreze, furnizându-și texte, imagini, linkuri spre site-uri/documente utile.

Pentru a crea o pagină :

1. Mergeți la pagina de primire « **ACASĂ** » și dați clic pe rubrica « **PAGINI** ».
2. Clicați « **+ ADĂUGAȚI O PAGINĂ NOUĂ** ».
3. Prima zonă este destinată titlului paginii. Cea de a doua este rezervată conținutului propriu-zis. Puteți alege tipul și talia caracterelor, culoarea fontului, puteți utiliza diferite tipuri de marcatori sau puteți evidenția anumite cuvinte.

4. După ce ați terminat redactarea textului, clickați pe «**SALVAȚI ȘI PUBLICAȚI**». Puteți trimite un mesaj membrilor grupului pentru a le anunța crearea acestei pagini.

CUM PUTEȚI ADĂUGA UN LINK PE PAGINA DUMNEAVOASTRĂ?

Clickați pe butonul «**LINK**» În fereastra care se deschide, introduceți «**TEXTUL DE AFIȘAT**», apoi alegeți una dintre cele 4 opțiuni:

- **Paginile dumneavoastră** : vor fi afișate toate paginile disponibile din grupul dumneavoastră. Selecționați pagina care vă interesează și clickați pe «**OK**».

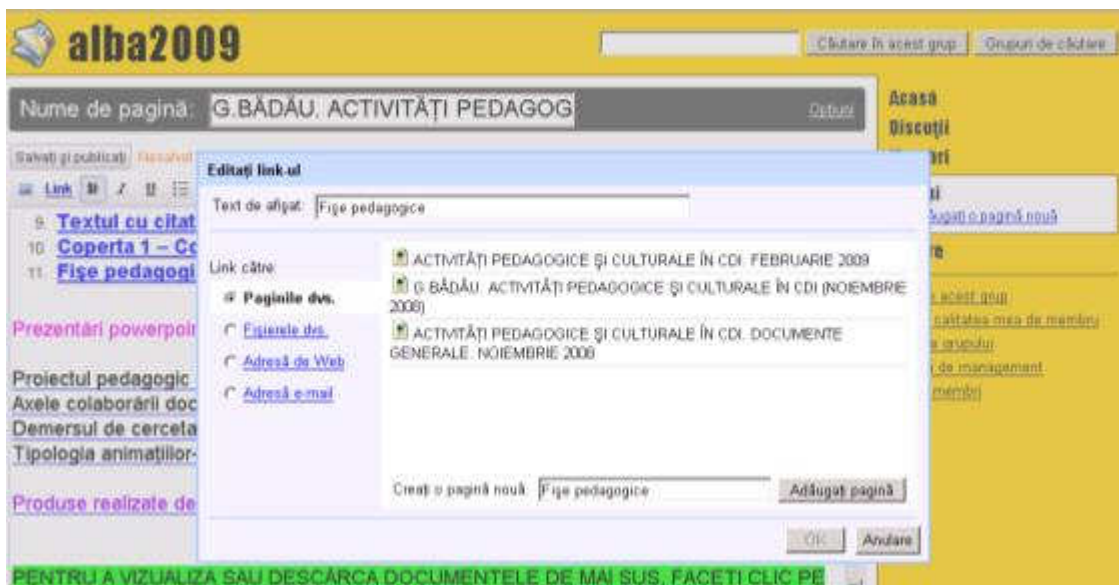

- **Fișierele dumneavoastră** : se vor afișa toate fișierele transferate spre grupul dumneavoastră. Selecționați fișierul care vă interesează și clickați pe «**OK**».
- **Adresă de WEB** : introduceți adresa URL a site-ului și verificați funcționalitatea ei clicând pe «**TESTAȚI ACEST LINK**» . Dacă rezultatul vă mulțumește, clickați pe «**OK**».

- **Adresa e-mail** : introduceți adresa electronică.

CUM PUTEȚI ADĂUGA O IMAGINE PE PAGINA DUMNEAVOASTRĂ?

Pentru a adăuga o imagine **DIN CALCULATORUL DUMNEAVOASTRĂ** :

1. Faceți clic pe «**EDITAȚI ACEASTĂ PAGINĂ**» apoi pe icoana corespunzătoare imaginii («**IMAGINE**»).
2. Fereastra care se afișează vă propune două opțiuni : **IMAGINE ÎNCĂRCATĂ** sau **ADRESA DE WEB (URL)**.
3. Prima opțiune vă permite fie să alegeți una dintre imaginile deja transferate în grupul dumneavoastră, fie o imagine nouă din calculatorul dumneavoastră, cu respectarea drepturilor de publicare ale respectivei imagini. Clicați pe «**RĂSFOIEȘTE**», apoi «**DESCHIDE**» și validați prin «**ADAUGAȚI O IMAGINE**».

Cea de a doua opțiune, «**ADRESA DE WEB**», vă permite să introduceți adresa unui site care conține imaginea pe care doriți să o inserați pe pagina dumneavoastră. Pentru a finaliza acțiunea, clicați pe «**ADAUGAȚI O IMAGINE**».

CUM PUTEȚI TRANSFERA UN FIȘIER ÎN GRUPUL DUMNEAVOASTRĂ?

Pentru a transfera un fișier, clickați pe « **FIȘIERE** », apoi pe « **RĂSFOIEȘTE** ». Selectați fișierul, clickați pe « **DESCHIDE** » și apoi pe « **AM TERMINAT ÎNCĂRCAREA FIȘIERELOR** ».

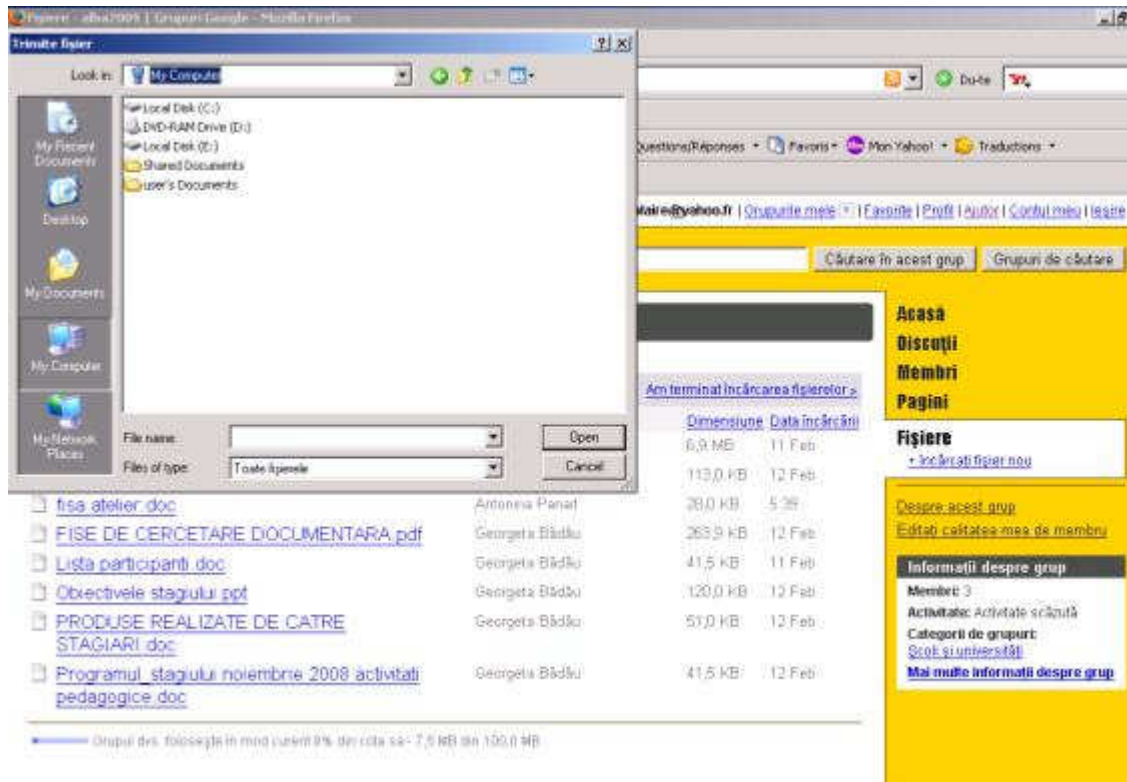

GESTIONAREA DISCUȚILOR

În cadrul grupului Google, puteți **deschide o discuție nouă**, puteți **răspunde cuiva** sau **comenta o pagină**.

Pentru a **deschide o discuție nouă** sau pentru a citi/completa discuțiile deja lansate, faceți clic pe « **DISCUȚII** », apoi alegeți « **POSTARE NOUĂ** ».

Dacă doriți să participați la una dintre discuțiile deja lansate, clickați pe numele ei, apoi pe « **RĂSPUNDEȚI/RĂSPUNDEȚI AUTORULUI** ».

Căutare în acest grup Grupuri d

Discuții

Vizualizare: [Lista subiectelor](#), [Rezumatul subiectelor](#)
 Sortare după: [Cel mai recent mesaj](#), [Primul mesaj](#) Subiect 1 - 2 din 2

Subiect	Evaluare	Mesaje	Autor	Data
Discuție pe activități-pedagogice-i-culturale-n-cdi-februarie-2009		1	Georgeta Bădău (1 autori)	04:56
Formarea documentaristilor		1	Georgeta Bădău (1 autori)	04:49

Nu mai sunt subiecte în acest grup.

1 - 2 din 2

[+ Postare nouă](#)

Acasă
Discuții [+ postare nouă](#)
Membri
Pagini
Fișiere
[Despre acest grup](#)
[Editați calitatea mea de membru](#)
[Setările grupului](#)
[Sarcini de management](#)
[Invitați membri](#)

XML Trimiteti e-mail acestui grup: alba2009@googlegroups.com

Rubrica « **MAI MULTE OPTIUNI** » vă permite să imprimați textul, să vedeți originalul, să raportați un abuz, precum și să găsiți toate mesajele aceluiași autor.

COMENTAREA PAGINILOR

Toate paginile pot fi comentate de către membrii grupului.

În partea inferioară a paginii există zona « **DISCUȚII DESPRE ACEASTĂ PAGINĂ** ». Dacă nu există încă nici un comentariu, fiți dumneavoastră primul comentator. Introduceți textul și faceți clic pe « **POSTARE** ».

Dacă există deja comentarii, clicați pe « **RĂSPUNDE** » pentru a vă exprima opiniile.

 **alba2009** [Căutare în acest grup](#) [Grupuri de](#)

ACTIVITĂȚI PEDAGOGICE ȘI CULTURALE ÎN CDI. FEBRUARIE 2009 [Editare](#)

[Fișa atelier ziua 2](#)

[Editați această pagină](#) [Ștergeți această pagină](#) Versiune: [Curent de Antonina Panait - 14 Feb](#)

1 mesaj despre această pagină

Ieri de Georgeta Bădău
O idee interesantă.

[Formulați un răspuns la această discuție](#) [Raportați această pagină](#)

Acasă
Discuții
Membri

Pagini
[+ adăugați o pagină nouă](#)

Fișiere
[Despre acest grup](#)
[Editați calitatea mea de](#)
[Setările grupului](#)
[Sarcini de management](#)
[Invitați membri](#)

Răspunsul dumneavoastră poate fi adresat direct autorului (alegeți « **RĂSPUNDE AUTORULUI** » sau întregului grup (alegeți « **RĂSPUNDEȚI** »).

CUM PROCEDAȚI PENTRU A-I TRIMITE COMENTARIUL DOAR AUTORULUI ȘI NU ÎNTREGULUI GRUP ?

Clicați pe linkul « **RĂSPUNDEȚI AUTORULUI** », introduceți comentariul și clicați pe « **TRIMITEȚI** ».

Georgeta Bădău [Vizualizați profilul](#) [Ascundeți opțiunile](#) 14 Feb, 04:49

De la: **Georgeta Bădău** <gba...@gmail.com>
Data: **Sat, 14 Feb 2009 08:49:43 -0800 (PST)**
Local: **Sam 14 Feb 2009 04:49**
Subiect: **Formarea documentaristilor**

[Răspundeți](#) | [Răspundeți autorului](#) | [Redirecționare](#) | [Imprimare](#) | [Mesaj individual](#) | [Arată originalul](#) | [Raportați acest mesaj](#) | [Căști mesajele după acest autor](#)

Formarea noastră va avea loc la CN "Horea, Cloșca și Crișan" din Alba Iulia, laboratorul AEL (sala 2, parter).

[Răspundeți](#) [Răspundeți autorului](#) [Redirecționare](#) [Evaluati această postare: ☆☆☆☆☆](#)

[Trimiteți](#) [Renunțați](#)

De la: cscolaire <cscolaire@yahoo.fr>
Către: Georgeta Bădău <gba...@gmail.com>
[Adăugați Cc](#) | [Editați subiectul](#)

On 14 Feb, 04:49, Georgeta Bădău <gba...@gmail.com> wrote:
> Formarea noastră va avea loc la CN "Horea, Cloșca și Crișan" din Alba Iulia, laboratorul AEL (sala 2, parter).

[Trimiteți](#) [Renunțați](#)

Membri
Pagini
Fișiere

[Despre acest grup](#)
[Editați calitatea mea de](#)

Link-uri sponsorizate
[Hobbit-Maxim De Confort](#)
Incalzire Electrica prin Pardeglivare si Protectie la Ing
[www.hobbit.ro](#)
[Cazare Vartop-Arieseni](#)
Chiar la baza partii de schi
Hotel-Restaurant-Bar-Teras
[www.cabanavartop.ro](#)
[ECT consolidari cu carbon](#)
a cladirilor lezionate si
restaurarea edificiilor istoric
[www.ect.ro](#)
[Vedeți mesajul dv](#)

CUM PROCEDAȚI PENTRU A TRIMITE UN MESAJ ÎNTREGULUI GRUP ?

Georgeta Bădău. Alba Iulia, februarie 2009.

Pentru a trimite mesajul dumneavoastră întregului grup, clickați pe « **DISCUȚII** », apoi pe « **POSTARE NOUĂ** ». Introduceți textul și clickați pe « **POSTARE MESAJ** ».

Către: alba2009

Copie la:

Subiect:

Mesaj:

Trimiteți-mi o copie a acestui mesaj

Membri

Pagini

Fișiere

[Despre acest grup](#)

[Editați calitatea mea de r](#)

[Setările grupului](#)

[Sarcini de management](#)

[Invitați membri](#)

Fiecare membru al grupului va primi mesajul și va putea, dacă dorește, să răspundă urmând linkul specificat în mesaj. **Dacă setarea grupului s-a făcut în așa fel încât mesajele să fie moderate, textul dumneavoastră va ajunge la destinație dar după validarea lui de către moderatori.**

Pentru a trimite un mesaj prin e-mail, expediați mesajul la adresa electronică a grupului vostru (înscrisă în partea inferioară a paginii de primire a grupului).

G.BĂDĂU. ACTIVITĂȚI PEDAGOGICE
Actualizat ultima oară de Georgeta Bădău - 1

ACTIVITĂȚI PEDAGOGICE ȘI CULTURALE
Actualizat ultima oară de Antonina Panait - 1

ACTIVITĂȚI PEDAGOGICE ȘI CULTURALE 2008
Actualizat ultima oară de Georgeta Bădău - 1

Fișiere 5 din 10 fișiere vizualizare

[Doc2.doc](#)
Actualizat ultima oară de Georgeta Bădău - 1

[COMENTARIU.JPG](#)
Actualizat ultima oară de Georgeta Bădău - 1

[fisa atelier.doc](#)
Actualizat ultima oară de Antonina Panait - 1

[FISE DE CERCETARE DOCUMENTARE](#)
Actualizat ultima oară de Georgeta Bădău - 1

[PRODUSE REALIZATE DE CATRE](#)
Actualizat ultima oară de Georgeta Bădău - 1

Ajustați-vă **setările** grupului

CDI
File Edit View Insert Format Tools Message Help
Send Cut Copy Paste Undo Check Spelling
To: alba2009@googlegroups.com
Cc:
Subject: CDI
Ariel 10 B I U A
Primul grup CDI

Trmiteți e-mail acestui grup: alba2009@googlegroups.com

GHIDUL ESTE REALIZAT PE BAZA INFORMAȚIILOR DISPONIBILE ÎN RUBRICA «AJUTOR» A GRUPURILOR GOOGLE:

<http://groups.google.ro/support/?hl=fr>

CONCEPȚIA PREZENTĂRII POWERPOINT, TRADUCEREA TEXTULUI DIN LIMBA FRANCEZĂ ȘI EXEMPLELE NE APARTIN. GEORGETA BĂDĂU