

THEME I

HABITER UNE

METROPOLE:

I- Les Métropoles et leurs habitants

Leçon 1 : Marcos et Adélinos, deux habitants de Rio de Janeiro

Lire les 2 documents:

➤ Où vivent Adelinos et Marcos?
Localisez la ville sur la carte.

1° Où vivent Adelinos et Marcos?
Localisez la ville sur la carte.



Lire les 2 documents:

➤ Où vivent Adelinos et Marcos?

Repérez le quartier où ils vivent dans le texte et sur la carte projetée





Comment 2 jeunes Cariocas^{*}, habitent-ils leur ville?

Cariocas: Habitants de Rio

- Recopiez et complétez le tableau en utilisant les informations des 2 textes et des images

	ADÉLINOS	MARCOS
<u>Nom de son quartier</u>		,
<u>C'est une/un..</u>	.	
<u>Habitat</u> <u>(forme, matériaux...)</u>		
<u>Aménagements</u>		
<u>Travail/loisirs/</u> <u>Services.</u>		
<u>Cadre de vie</u> <u>(végétation,</u> <u>propreté, sécurité)</u>	...	

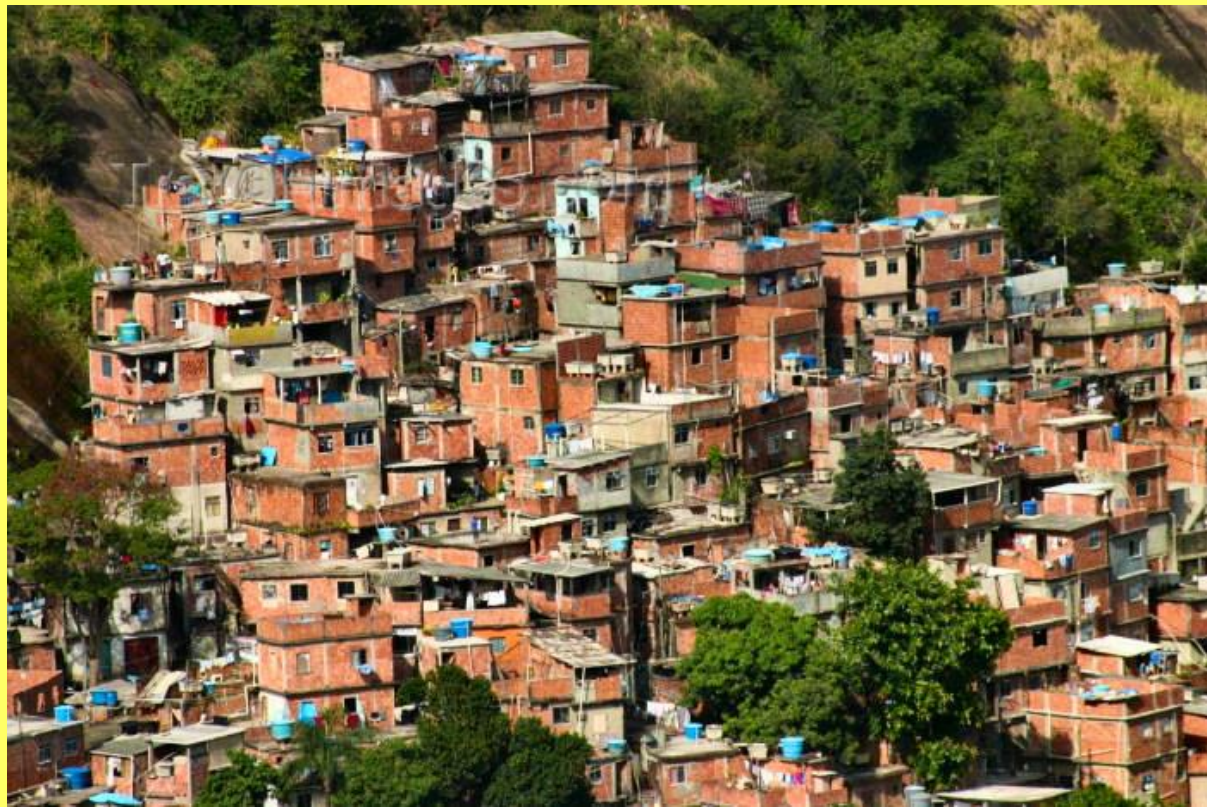

Le quartier d'Adelinos

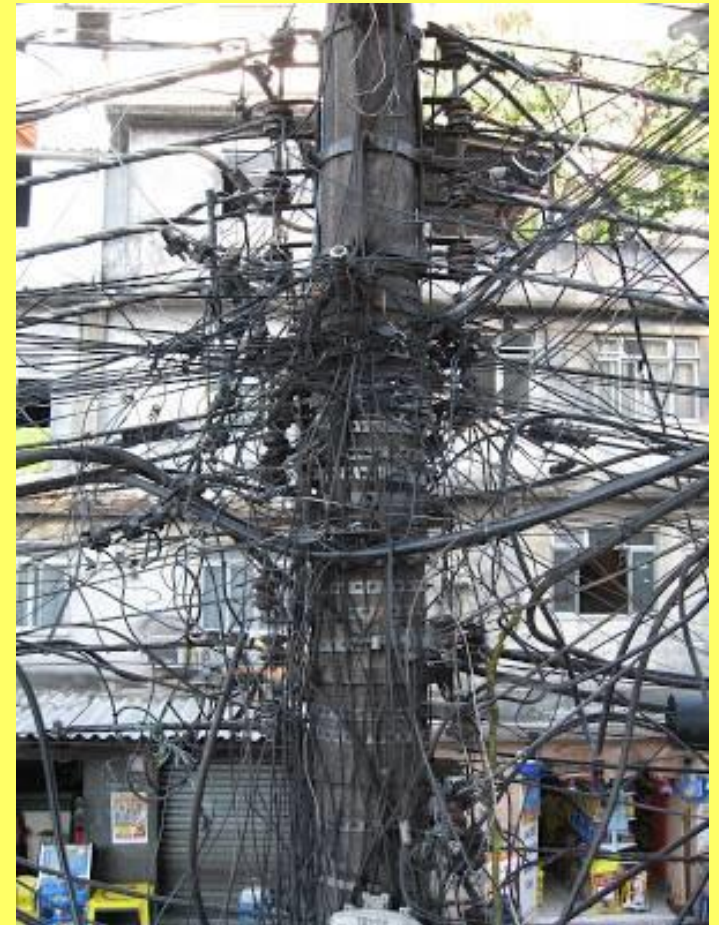

Le quartier de Marcos

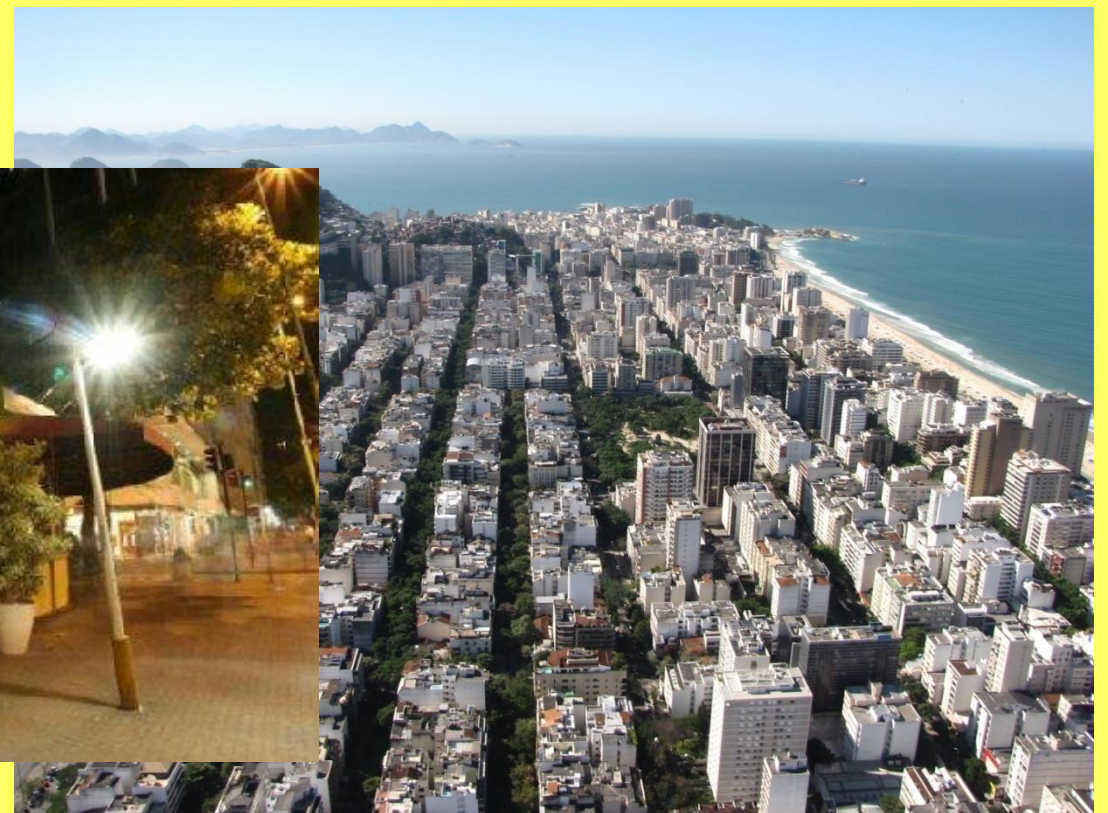

	ADÉLINOS	MARCO
<u>Nom de son quartier</u>	ROCINHA	IPANEMA, quartier riche,
<u>C'est une/un..</u>	Favélas, bidonville.	Habitat résidentiel
<u>Habitat</u> <u>(forme, matériaux...)</u>	Habite une cabane faite de tôles et de matériaux de récupération, de briques. Elles semblent empilées les 1 sur les autres, habitat très dense	Habite une belle maison il y a aussi des résidences avec des appartements confortables et climatisés,
<u>Aménagements</u>	Réseau électrique très dangereux.	Plan régulier quadrillée rues goudronnées, propres.
<u>Travail/loisirs/</u> <u>Services.</u>	Des emplois pas très bien payés Peu ou pas de loisirs Végétation clairsemée.	Beaucoup d'emploi et des loisirs cinés, restaurants, boutiques plage à proximité.
<u>Cadre de vie</u> <u>(végétation,</u> <u>propreté, sécurité)</u>	Droque, violence.	Zone arborée , aménagée, sécurisée.

Marcos habite un quartier résidentiel.

C'est un quartier où dominant les habitations de luxe.

Adelinos, lui, habite un bidonville, les maisons de son quartier sont fabriquées avec des matériaux de récupération. Aussi, il y a une forte densité de population, c'est-à-dire qu'il y a une importante concentration de personnes au même endroit.

Vocabulaire:

Quartier résidentiel: quartier qui n'accueille que des logements

Bidonville: Quartier construit sans autorisation avec des matériaux de récupération

Densité: Nombre d'habitants au km^2

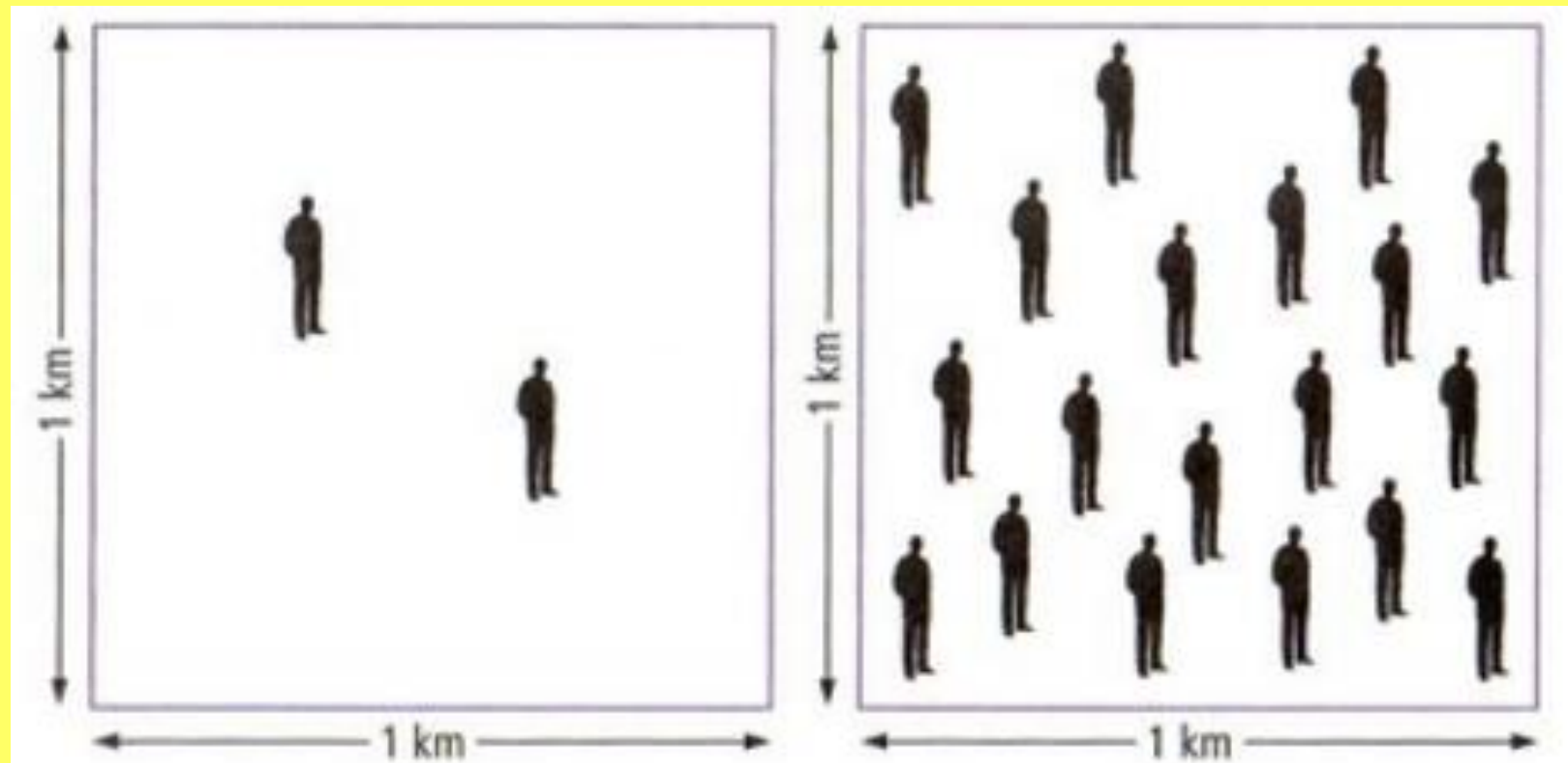

Reproduis la carte mentale pour montrer que Marcos et Adelinos, s'ils habitent la même ville, ne l'habitent pas de la même façon. Aides toi des propositions.

- Autoroutes et bon réseau
- Emploi dans CV.
- Chômage et délinquance dans les quartiers pauvres.
- Loisirs en fonction des richesses
- Quartiers pauvres bidonvilles
- Quartiers riches résidentiels
- Réseau bus/ routes abîmées
- Forte séparation en fonction des richesses
chacun habite son quartier sans se mélanger

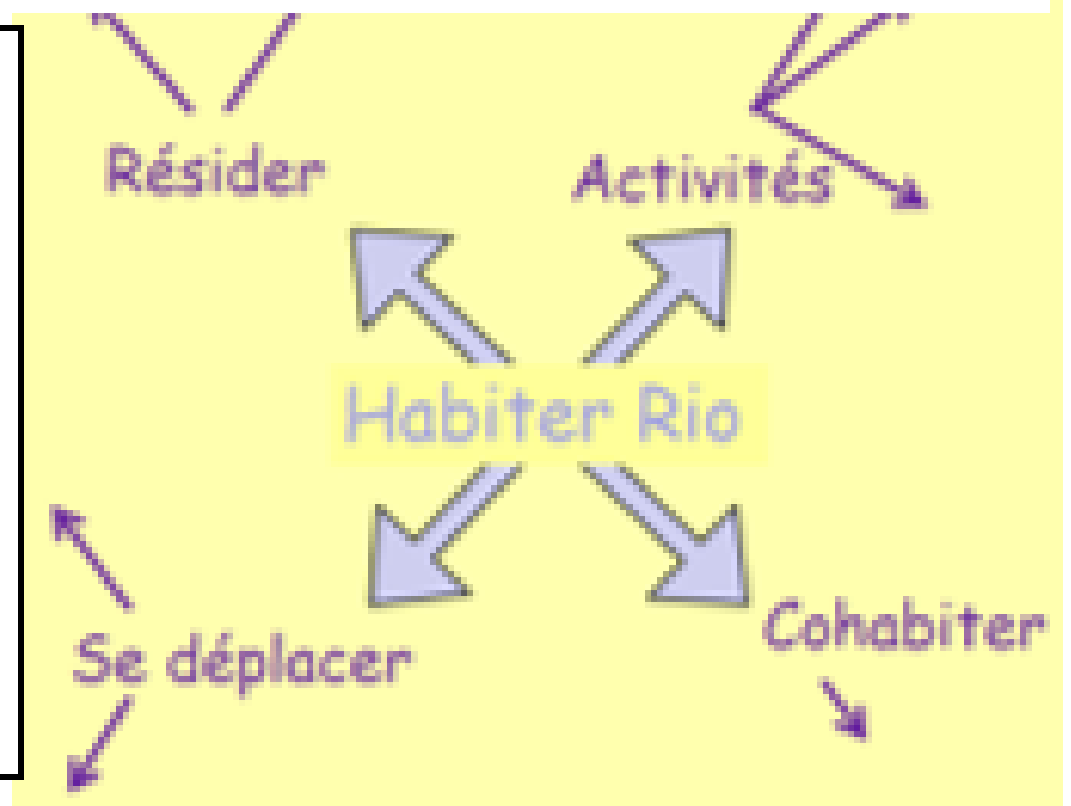

Conclusion:

Habiter une métropole repose sur 4 grandes caractéristiques (voir carte mentale)

Selon les individus qui habitent la métropole (la ville), ses caractéristiques peuvent être différentes.

A Rio, Marcos et Adélinos habitent la ville d'une façon différente.

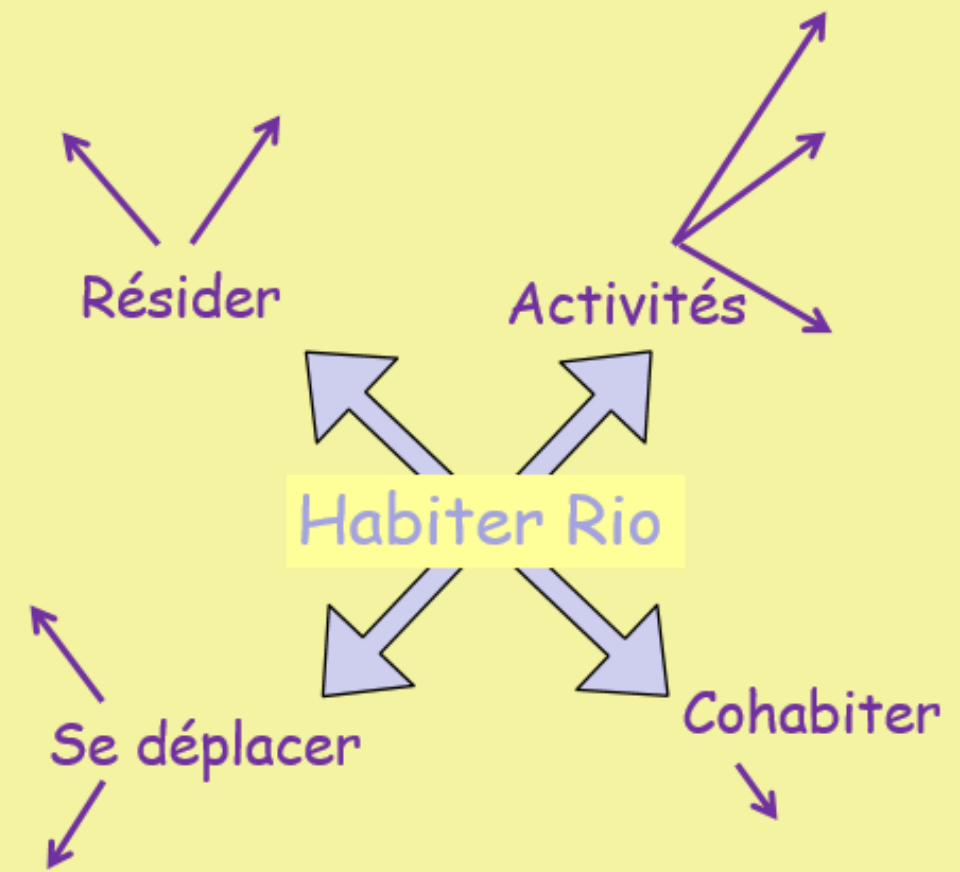

1- Nommez et écrivez le nom des Océans en bleu

2-En vous aidant du livre P.212-213, Nommez les plus grandes métropoles du monde (en noir, dans les carrés)

