

Kemmoù tolead kêr Brest



Kresk demografek Brest etre 1793 ha 2009

<u>1793</u>	<u>1800</u>	<u>1806</u>	<u>1821</u>	<u>1831</u>	<u>1836</u>	<u>1841</u>	<u>1846</u>	<u>1851</u>
24 180	25 865	22 130	26 361	29 860	29 773	48 225	55 820	61 160
<u>1856</u>	<u>1861</u>	<u>1866</u>	<u>1872</u>	<u>1876</u>	<u>1881</u>	<u>1886</u>	<u>1891</u>	<u>1896</u>
54 665	67 833	79 847	66 270	66 828	69 110	70 778	75 854	74 538
<u>1901</u>	<u>1906</u>	<u>1911</u>	<u>1921</u>	<u>1926</u>	<u>1931</u>	<u>1936</u>	<u>1946</u>	<u>1954</u>
84 284	85 294	90 540	73 960	67 861	69 841	79 342	74 991	110 713
<u>1962</u>	<u>1968</u>	<u>1975</u>	<u>1982</u>	<u>1990</u>	<u>1999</u>	<u>2007</u>	<u>2008</u>	<u>2009</u>
136 104	154 023	166 826	156 060	147 956	149 634	142 722	142 097	141 315 ⁸³

1- E-kerzh peseurt bloavezhioù oa bet kresket ar muiañ poblañs kêr Vrest?

2- Penaos eo anvet ar mare-se a-fed demografiezh?

Ar c'hreiz-kêr

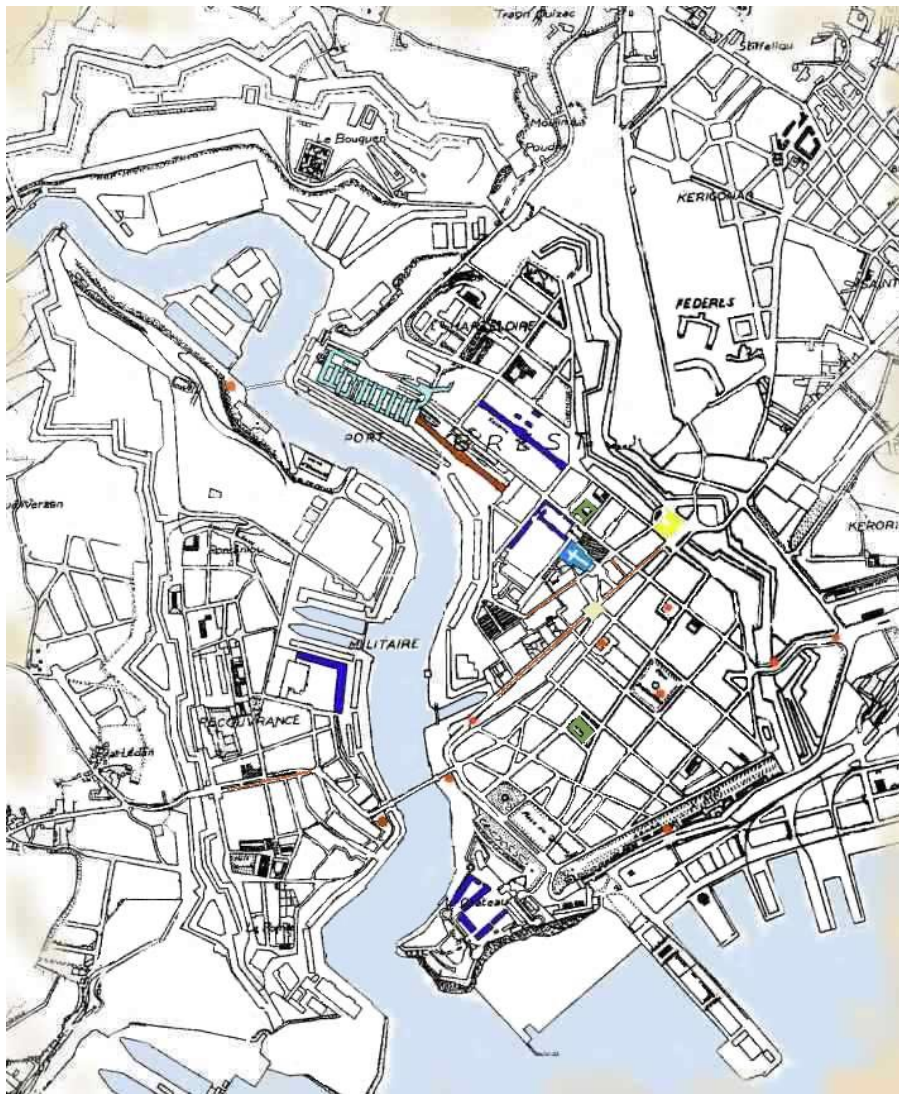

Steuñv eus Brest a-raok 1945



Steuñv Brest raktreset gant Mathon e 1948

3- Diwar peseurt levezon e oa bet adsavet Brest war-lerc'h an Eil Brezel bed?

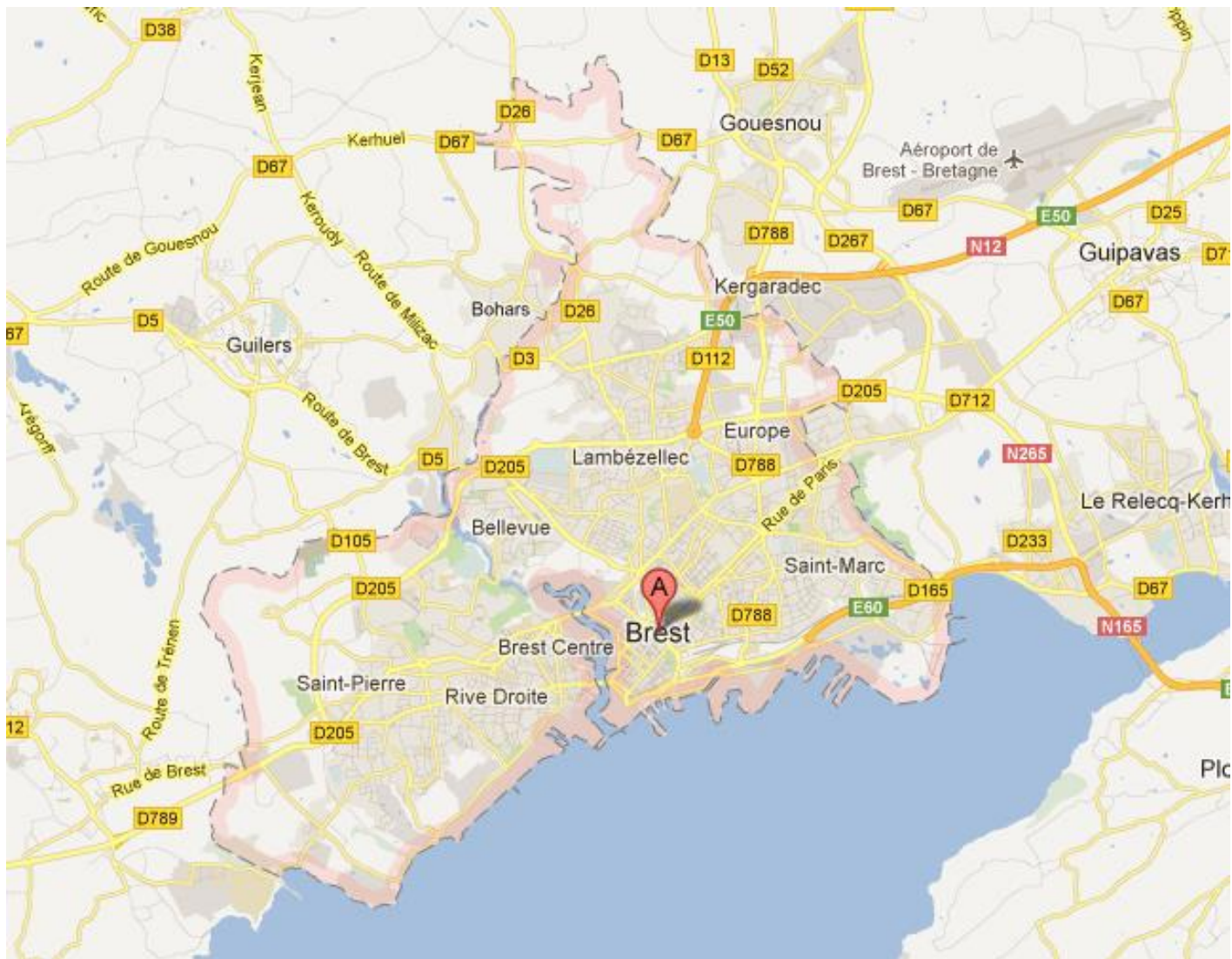

1945: Krouidigezh Brest Vras dre stagiñ peder c'humun:
Brest, Lambezellec , Kerbêr-Kilbignon ha Sant-Mark

Ar bannlev



Karter Bellevue er bloavezhioù 1950

Er bloavezhioù 1950 e felle d'ar bolitikourien sevel e bannlev ar c'hêrioù bras ZUP (Takad da gêriekaat da gentañ) E karter Bellevue e oa bet savet tourioù modern (8200 rann) evit gallout lojañ muioc'h evit 20 000 den. Raktreset e oa bet ivez memes koulz sevel du-se ur skol –veur.

Aozet eo ar c'harter diwar steuñvioù an tisavour Henri Auffret
Padet e oa ar chanter tro-dro 20 vloaz (1958- 1977)

Er bloavezhioù 1970 e oa bet kroget ivez da vezañ savet karter Pontanezenn.

4- Peseurt rummad sokial vez o vevañ er ZUP (Takad da gêriekaat da gentañ)?

An drogêr

Karter Koad Edern (Plouzane)

Ti feurm eus
maezioù Plouzane

Astenn al
lotisamantoù

Lotisamantoù savet er
bloavezhioù 1990



5- Peseurt perzhioù mat ha perzhioù fall zo o vevñ en drogêr ?

Ar mont-dont reoliek

E- Pelec'h labour annezidi Plougastell Daoulaz?

Lec'h labour	Poblañs oberiant
Plougastell Daoulaz	1318
Ur gumun all	3614
Un departamant all eus Breizh	49
Un departamant maez eus Breizh	71

6- E pelec'h 'labour al lodenn vrasañ eus annezidi Plougastell Daoulaz ?

Termenit ar metropolizadur.

Sintezenn

LE DÉVELOPPEMENT URBAIN DE BREST MÉTROPOLE Océane À TRAVERS LE PRISME DE LA CONSTRUCTION DE LOGEMENTS

Vers une maîtrise de l'étalement urbain

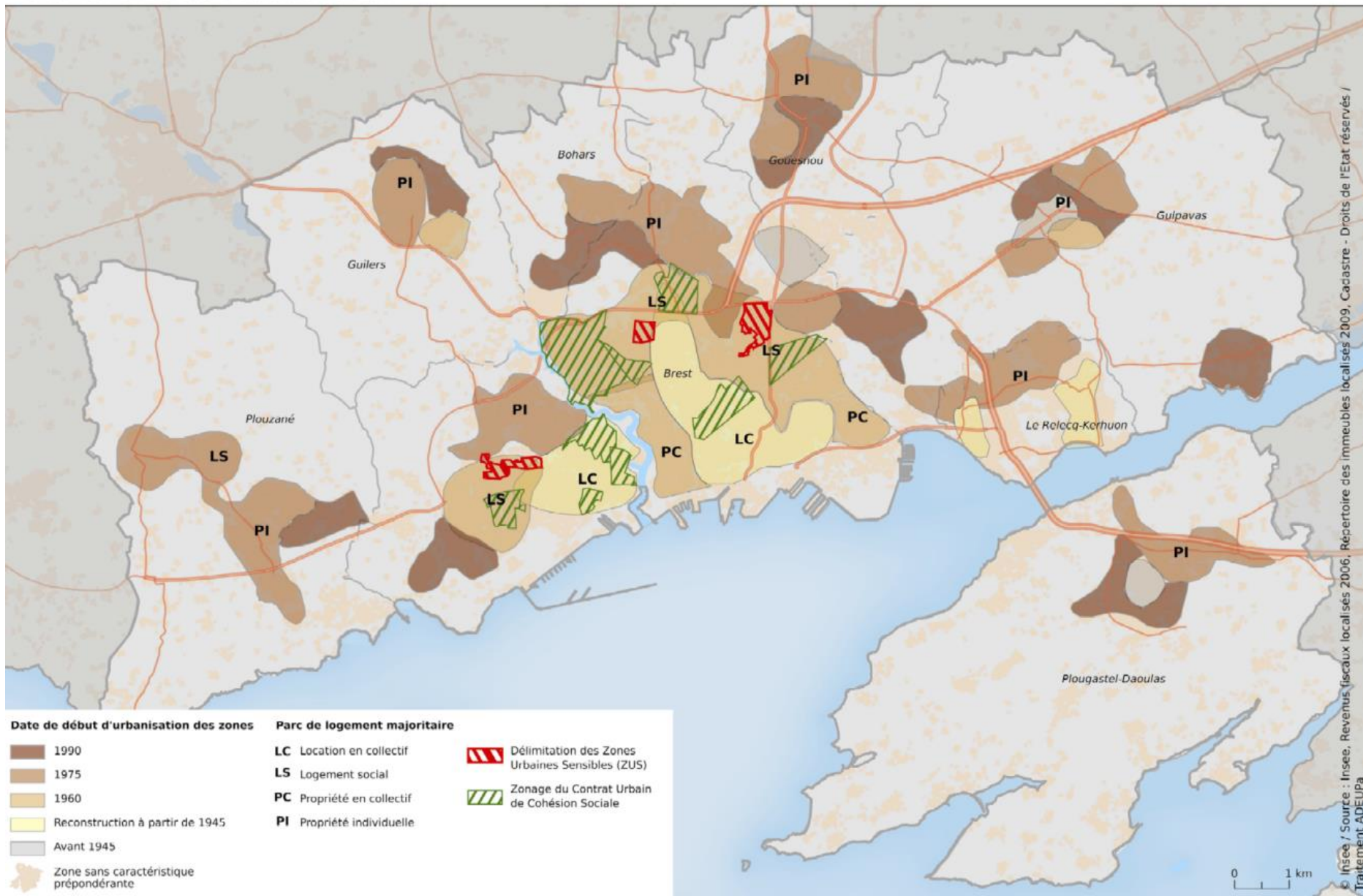

© Insee / Source : Insee, Revenus fiscaux localisés 2006, Répertoire des immeubles localisés 2009, Cadastre - Droits de l'Etat réservés / Traitement ADEUPA

LA RÉPARTITION DES FAMILLES

Les personnes seules dans le centre-ville / Les familles en périphérie

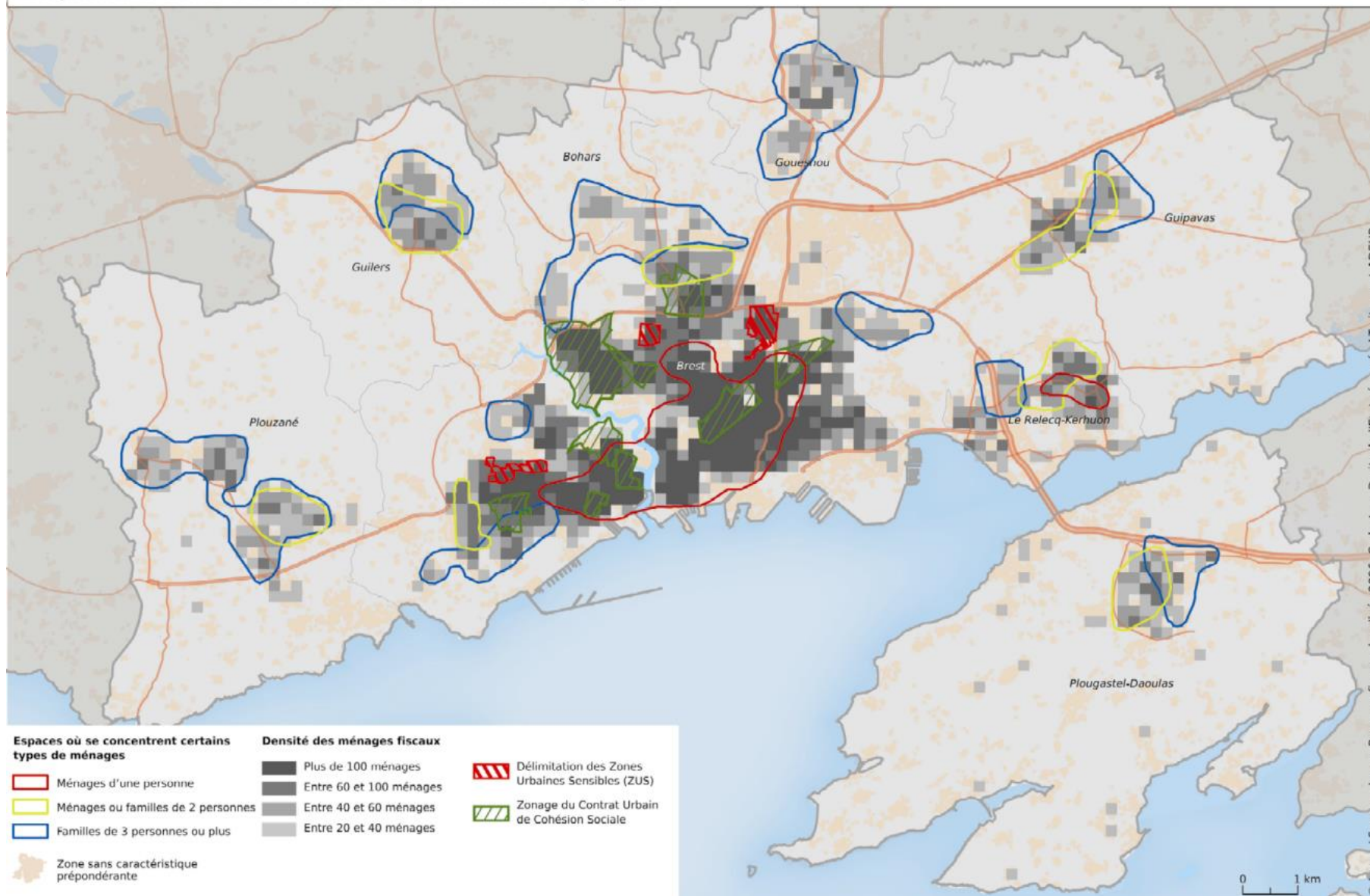

UNE SÉGRÉGATION SPATIALE PAR LES REVENUS

Les classes moyennes en périphérie

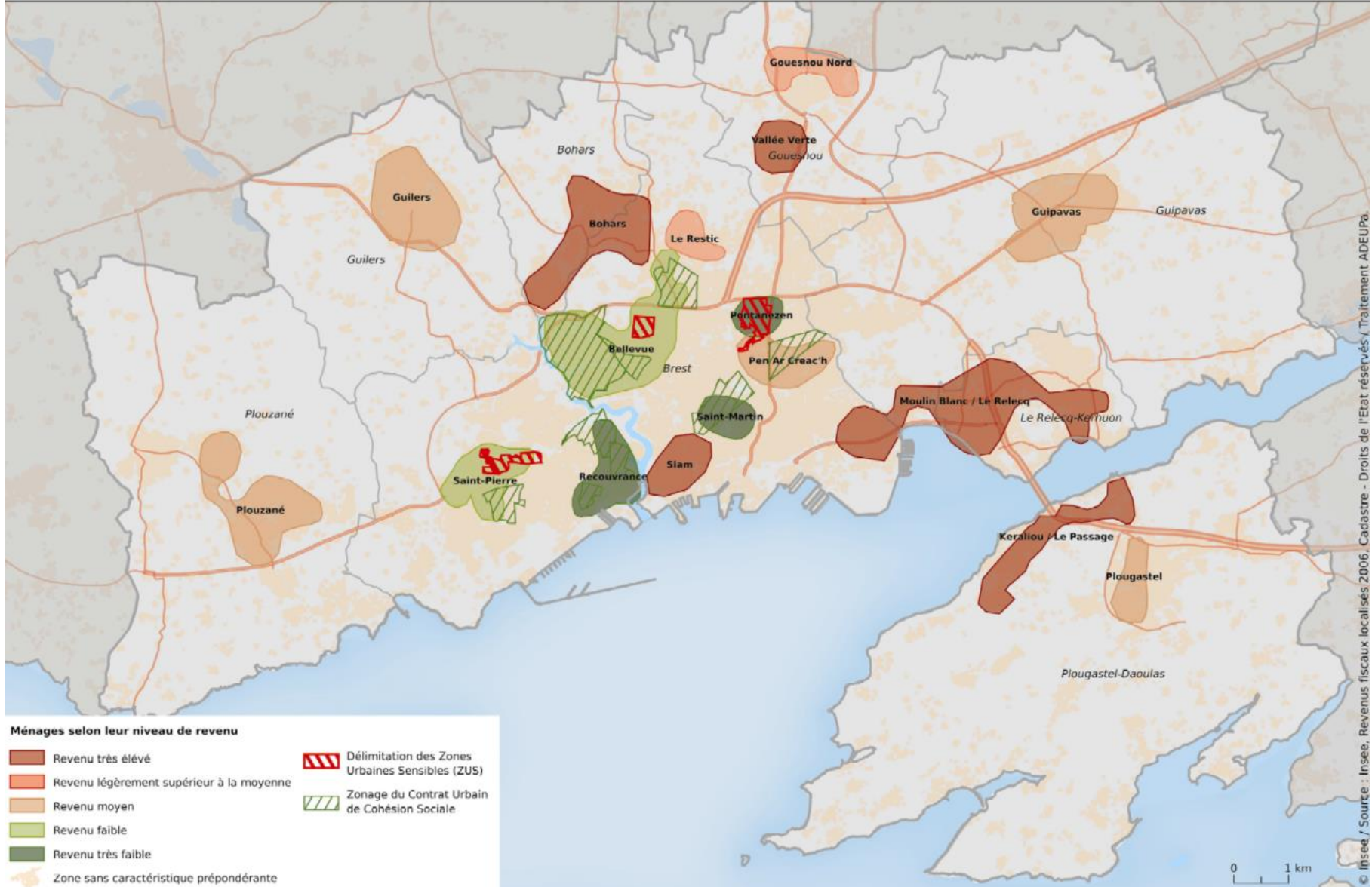

Leugnit an daolenn-mañ gant sikour an teir c'hartenn diwezhañ

	Mare krouiñ an tolead kêr	Stumm an tiez	Niver a dud o chom dre di	Stankter ar bobañs	korvoder
Kreiz kêr					
Banlev	<i>1960-1970</i>		<i>2-3</i>		
Trogêr				<i>Etre</i>	
Kerioù an drogêr		<i>Ranndi uhel a-walc'h</i>			<i>Etre</i>

