5G3 | A4 | M. Desmares

L'EAU DANS LE MONDE

Je donne la nature du document.

- ☐ texte
- ☐ photographie
- ✔ graphique *(en courbe et en bâtons)*
- ☐ vidéo
- ☐ son

Les prélèvements d'eau dans le monde

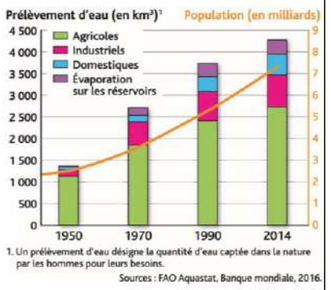

* Je dis de quoi parle le document

Hatier 2016

Je dis comment a évolué la population mondiale depuis 1950.

La population mondiale a

- ☐ **diminué**
- ☐ **stagné**
- ✔ **augmenté**
- ☐ **faiblement**
- ☐ **moyennement**
- ✔ **fortement**

Les prélèvements d'eau dans le monde

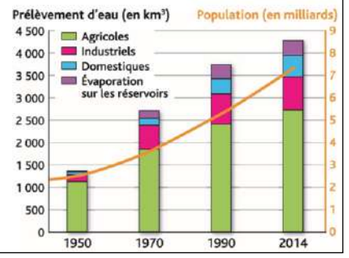

Je complète ces chiffres.

- Une personne sur 5 n'a pas d'eau potable chez elle.
- L'eau est utilisée par
  - l'agriculture (70 %)
  - l'industrie (25 %)
  - la consommation humaine (5 %)
- 80 % des eaux usées sont rejetées dans la nature sans avoir été dépolluées.

Je donne le sens général*.

Ce graphique montre l'évolution des prélèvements d'eau dans le monde depuis 1950.

Les prélèvements d'eau dans le monde

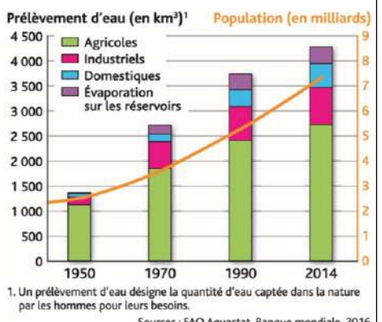

* Je dis de quoi parle le document

Hatier 2016

Je dis quel est le lien entre l'évolution des prélèvements d'eau et l'évolution de la population mondiale.

Plus la population augmente, plus les prélèvements d'eau augmentent.

Les prélèvements d'eau dans le monde

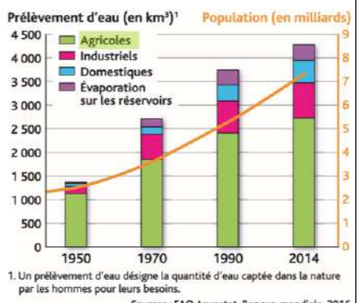

Hatier 2016

J'étudie cette carte.

L'eau : une ressource inégalement répartie

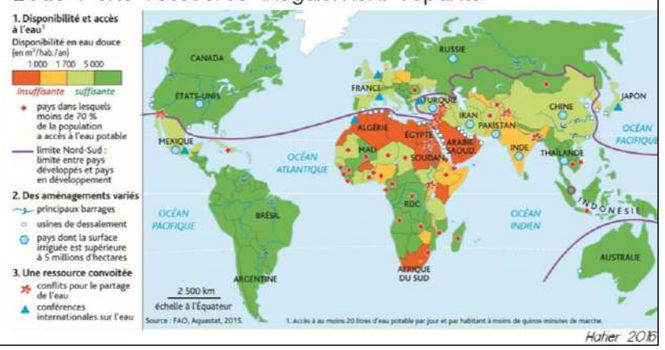

Hatier 2016

Les besoins en eau ont fortement augmenté avec la croissance démographique depuis 1950. C'est l'agriculture qui consomme le plus d'eau.
Aujourd'hui, un homme sur cinq n'a pas d'eau potable chez elle. Elle doit faire en moyenne 6 km pour atteindre un point d'eau.
La disponibilité en eau douce doit être au moins de 1700 m³ / hab. / an. En dessous, en parle de stress hydrique.
En Afrique de nombreux pays sont en stress hydrique : les pays pauvres ont du mal à satisfaire leurs besoins en eau.
L'eau est une ressource convoitée.
Des pays entrent en conflit car ils ne parviennent pas à se mettre d'accord entre eux pour se partager l'eau.
Des **conférences internationales** sur l'eau permettent de résoudre ces conflits.

Disponibilité en eau douce (m³ / hab. / an): quantité d'eau moyenne dont dispose une personne sur un an
Stress hydrique : seuil en dessous duquel une personne n'a pas suffisamment d'eau pour vivre