

La reproduction est une fonction essentielle existant chez toute espèce animale ou végétale. Chez l'être humain, celle-ci est essentiellement sexuée, ce qui signifie qu'elle nécessite la présence de deux partenaires, de sexe différent. Dès lors, la procréation humaine repose sur la mise en place et le développement d'individus des deux sexes.

On constate la présence de caractères spécifiques aux hommes ou aux femmes : ce sont les **caractères sexuels**.

Il existe deux catégories de caractères sexuels :

- Les **caractères sexuels primaires** sont liés à la présence d'organes assurant la fonction de reproduction.
 - Chez la femme, ce sont : le **vagin**, qui sert d'organe copulatoire (servant au rapprochement des gamètes), l'**utérus**, qui sert à la gestation de l'embryon puis du fœtus, les **ovaires**, qui servent à produire les ovules, les **pavillons** et les **trompes de Fallope** (= oviductes) qui servent à l'acheminement des ovules jusqu'à l'utérus.
 - Chez l'homme, ce sont : le **pénis**, qui sert d'organe copulatoire, les **testicules** qui produisent les spermatozoïdes, les **épididymes**, les **canaux déférents**, et le **spermiducte**, qui servent à l'acheminement des spermatozoïdes, des glandes qui servent à la constitution du sperme.

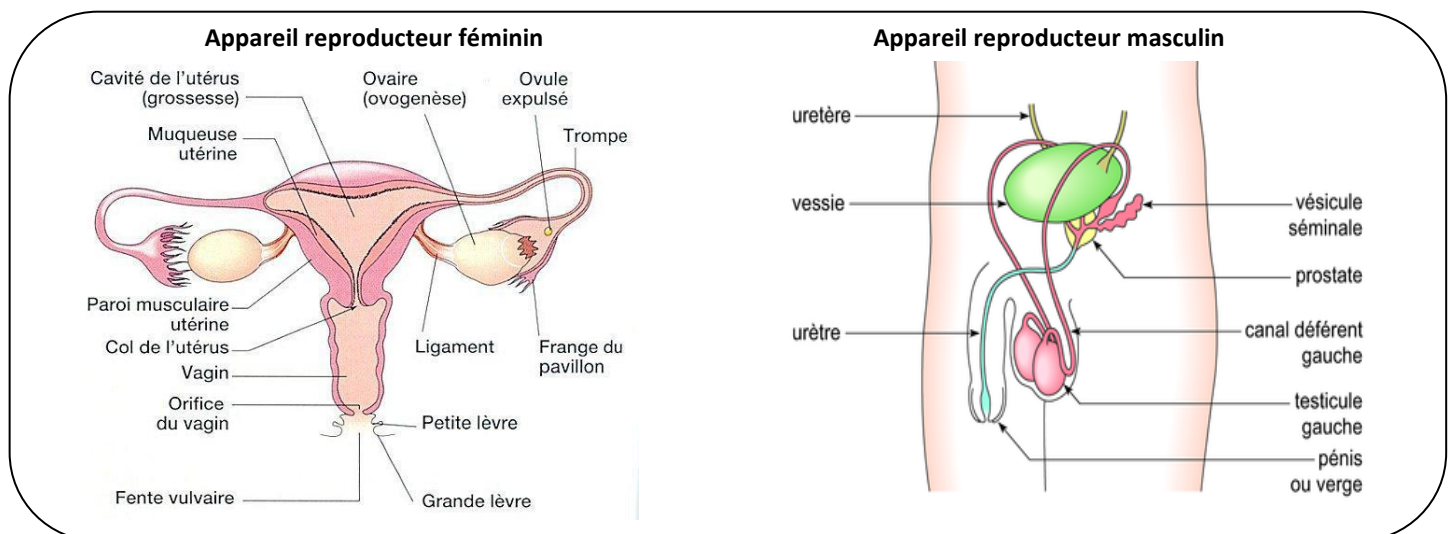

- Les **caractères sexuels secondaires** ne sont pas liés directement à la fonction de reproduction.

C'est le cas de la présence ou non des seins (qui contiennent les glandes mammaires), de la forme générale du corps (largeur des hanches, taille, forme du visage, ...) de la masse musculaire, ou encore de la pilosité.