



onisep

TOUTE L'INFO SUR LES MÉTIERS
ET LES FORMATIONS

GUIDES

**RENTRÉE
2018**

**APRÈS
LA 3^E**

ÉDITION ACTUALISÉE

**CHOISIR
SON ORIENTATION**

Académie de Lille



**Région
Hauts-de-France**



www.onisep.fr/lalibrairie



MINISTÈRE
DE L'ÉDUCATION
NATIONALE

MINISTÈRE
DE L'ENSEIGNEMENT SUPÉRIEUR,
DE LA RECHERCHE
ET DE L'INNOVATION



Institut Saint-Luc

Venez découvrir notre école!

Saint-Luc est un collège & lycée artistique qui délivre un diplôme niveau BAC (S, L, ST2A, PRO).

Notre école est accessible dès l'âge de 12 ans et propose également des formations après le BAC.



Métiers de la Pub

#logiciels graphiques #graphisme #publicité #3D

Ébénisterie

#création #restauration #marqueterie #sculpture #garnissage
#agencement d'intérieur

TechnoCom #NOUVEAU PLURIMÉDIA (ouverture au monde digital)

#mise en page #Photoshop #site web #sérigraphie
#impression

Illustration

#croquis #graphisme #fresques

Dessin

#fusain #peinture #explorations graphiques #anatomie

Volume

#stylisme #architecture d'intérieur #design

Photo

#studio #reportages #argentique/numérique

Art de l'image

#analyse de l'image #formation littéraire

Art de l'espace

#architecture #concepts #formation mathématiques

www.islt.be

 facebook.com/institutsaintluctournai/

 [saintluctournai](https://instagram.com/saintluctournai)



ENSEIGNEMENT GRATUIT

PORTES OUVERTES 1^{ER} MAI

POSSIBILITÉ DE VISITER/S'INSCRIRE
EN DEHORS DES PORTES OUVERTES

ACCÈS RAPIDE
ARRÊT DE TRAIN À L'ÉCOLE
30 MINUTES DE LILLE

INTERNAT OU
CHAMBRE À LOUER
DANS L'ÉCOLE

Chaussée de Tournai 7
7520 Ramegnies-Chin
Tél. : +32(0)69.250.350



Office national d'information
sur les enseignements et les professions
Établissement public sous tutelle
du ministère de l'Éducation nationale
et du ministère de l'Enseignement supérieur,
de la Recherche et de l'Innovation
12, mail Barthélemy Thimonnier,
CS 10450 Lognes
77437 Marne-la-Vallée Cedex 2
Tél. : 01 64 80 35 00

Directeur de la publication : Michel Quéré
Directrice adjointe de la publication :
Marie-Claude Gusto

Éditions Cross-Média
Cheffe de département :
Sandrine Marcillaud-Authier
Rédaction en chef : Claire Lanaspres
Secrétariat de rédaction : Julien Retailaud
Correction : Valérie Doineau

Ressources documentaires
Chef de département : Gilles Foubert
Documentation : Claire Magimel,
Dominique Kanonidis, Nathalie Remonus

Handicap
Cheffe de service :
Hélène Legault-de Compiègne

Studio
Chef de service et direction artistique :
Bruno Delobelle
Maquette et mise en pages :
Corinne Dastot
Iconographie : Brigitte Gilles de la Londe

Fabrication
Cheffe de service : Marie-Christine Jugeau
Photogravure : Key Graphic (Paris)

Diffusion et commercialisation
Onisep VPC, 12 mail Barthélemy Thimonnier,
CS 10450 Lognes, 77437 Marne-la-Vallée Cedex 2
Internet : onisep.fr/lalibrairie
Relations clients : service_clients@onisep.fr

Publicité : Mistral Média
22, rue Lafayette, 75009 Paris
Directeur général : Luc Lehericy
(luc.lehericy@mistralmedia.fr)
Directeur commercial : Vivian Favro
(vivian.favro@mistralmedia.fr)
Tél. : 01 40 02 92 60

Plan de classement Onisep : ENS 72 00 20

 Le kiosque : LEGT/LP

Dépôt légal : février 2018

Reproduction, même partielle, interdite
sans accord préalable de l'Onisep.

DÉLÉGATION RÉGIONALE HAUTS-DE-FRANCE
8 boulevard Louis XIV
59043 Lille Cedex
Tél. : 03 20 15 81 61
drolille@onisep.fr

Directeur délégué : Dominique Lévêque
Rédacteur en chef : Sophie Leblanc
Coordinatrice : Eliane Coubel
Rédaction : Omar Amini, Aurélie Beauclair,
Eliane Coubel, Sylviane Gallina, Aurélie
Manougui, Muriel Masson, Elisabeth Struyve
Maquette/mise en pages : Aurélie Vivier-Roland
Publicité : Mistral Média
22, rue Lafayette, 75009 Paris
Impression : Imprimerie Léonce Deprez
ZI "Le Moulin" 62620 Ruitz
ISSN : 1763-5470
ISBN papier : 978-2-37552-070-3
ISBN numérique : 978-2-37552-071-0
Dépôt légal : Février 2018
Nombre d'exemplaires : 63 000 exemplaires



APRÈS LA 3^E, CHOISIR SON ORIENTATION



L'année de 3^e est une année essentielle. Pour la grande majorité d'entre vous, elle vient conclure une étape de votre formation par l'obtention du socle commun de connaissances, de compétences et de culture et du DNB (diplôme national du brevet). C'est une première validation dans un parcours scolaire qui vous amènera progressivement à une insertion dans l'emploi.

Pour vous aider dans ce processus, le « parcours Avenir » vient à l'appui de votre orientation et conforter votre projet personnel, et l'Onisep est des plus actifs pour fournir toutes les informations pouvant vous aider dans la construction et la discussion de vos choix d'orientation.

Cette année de 3^e est donc un moment déterminant pour amorcer votre poursuite d'études. Trois grandes perspectives se présentent à vous. La première répond à une logique de professionnalisation qui amène l'élève, en 2 ans, à pouvoir se présenter sur le marché du travail avec un CAP (certificat d'aptitude professionnelle) dans des domaines très variés car coexistent dans ce diplôme près de 190 spécialités qui vous permettent de prétendre à un emploi. La deuxième perspective est de s'orienter vers l'obtention d'un baccalauréat professionnel. Il s'agit pour vous de consolider vos connaissances générales tout en obtenant des compétences professionnelles dans de nombreuses spécialités de production et de services. De ce fait, le baccalauréat professionnel est tout à la fois un diplôme d'insertion professionnelle et un diplôme de poursuite d'études, en particulier avec une trajectoire à privilégier vers les STS (sections de techniciens supérieurs). Enfin, la troisième perspective est celle de la poursuite d'études en lycée, dans la voie générale et/ou technologique, avec une année de 2^{de} qui vous permettra de découvrir de nouveaux enseignements et de poursuivre votre orientation par un choix complémentaire pour les années de 1^{re} et de T^{le}. Cette dernière perspective, dominante en nombre d'élèves au niveau national, conduit également à des poursuites d'études variées dans l'enseignement supérieur.

Michel Quéré
Directeur de l'Onisep

	PAGE
Préparer son orientation en classe de 3^e	2
Les formations après la 3^e	4
Choisir la voie professionnelle	6
Le CAP	7
Le CAP agricole	7
Le bac professionnel	8
Le bac professionnel agricole	8
Liste des bacs professionnels	9
Un diplôme professionnel et après ?	10
Choisir la voie générale et technologique	12
La 2 ^{de} générale et technologique	13
Les différents bacs	17
Vos questions, nos réponses	20
Élèves en situation de handicap	22
Dans votre région	25
Des aides aux études proposées par le Conseil Régional - PEI - Dispositif Ambition	26
Handicap et scolarité - Les sections linguistiques - Les 2 ^{des} spécifiques	30
Les sections sportives scolaires - Apprentissage : mode d'emploi	32
Les baccalauréats généraux et technologiques	34
Les établissements et leurs formations par département	37
→ Les lycées publics	37
→ Les lycées privés sous contrat	49
Les formations professionnelles	34
Index alphabétique des diplômes professionnels	56
Les diplômes professionnels par domaine	58
Les établissements par département	68
→ Les établissements publics	68
→ Les établissements privés sous contrat	72
→ Les établissements de formation par apprentissage	75
Les adresses utiles	81

PRÉPARER SON ORIENTATION EN CLASSE DE 3^E

La classe de 3^e marque la fin de votre parcours au collège. Deux grandes voies de formation s'offrent à vous pour la rentrée suivante: voie générale et technologique et voie professionnelle. Vous aurez à mûrir votre choix tout au long de l'année, avec des étapes clés à respecter. Trouvez ci-après les interlocuteurs pour vous accompagner.

De septembre à décembre

Le temps de la réflexion

Dès le 1^{er} trimestre, il est important de vous informer sur les parcours de formation possibles après la 3^e et de faire le point sur vos compétences scolaires, vos goûts et vos centres d'intérêt.

- Renseignez-vous au CDI (centre de documentation et d'information) de votre collège sur les différentes formations et les métiers qui leur correspondent.
- Prévoyez des échanges avec votre professeur principal et le psychologue de l'Éducation nationale intervenant au collège.
- Préparez votre stage d'observation en milieu professionnel pour vous sensibiliser à la réalité du monde du travail et tester un projet de formation ou de métier.
- Pensez à noter sur votre agenda les rendez-vous importants de l'année comme les salons ou les JPO (journées portes ouvertes) dans les lycées, CFA (centres de formation d'apprentis) et autres établissements.
- Conservez la trace de vos recherches et renseignez le parcours Avenir dans Folios ou tout autre espace dédié comme l'ENT (espace numérique de travail) de votre collège (*lire page ci-contre*).

De janvier à février

Les intentions provisoires

Sur la fiche de dialogue ① remise par le collège, vous devez formuler un ou plusieurs vœux provisoires : - 2^{de} générale et technologique (GT) ou 2^{de} spécifique ;

- 2^{de} professionnelle ;
- 1^{re} année de CAP.

Parallèlement, continuez à approfondir votre information grâce aux JPO et aux mini-stages organisés dans les lycées des académies. C'est l'occasion de découvrir les filières et les spécialités, d'assister à un cours et de rencontrer des élèves et des professeurs.

En mars

La proposition du conseil de classe

Le conseil de classe du 2^e trimestre émet un avis provisoire d'orientation. Cette proposition constitue la base pour qu'avec vos parents, vous puissiez dialoguer avec votre professeur principal et le psychologue de l'Éducation nationale en vue du choix définitif.

D'avril à mai

Les choix définitifs

Vous arrêtez vos vœux définitifs et les indiquez sur la fiche de dialogue ①. N'hésitez surtout pas à formuler plusieurs vœux.

Sur le dossier de demande d'affectation ②, vous inscrirez : les formations demandées et, pour chacune, les établissements souhaités ; pour la 2^{de} GT, le choix de certains enseignements d'exploration ; pour la voie professionnelle, le choix des spécialités professionnelles et les modalités de formation (statut scolaire ou apprentissage).

① Fiche de dialogue

Aussi appelée fiche-navette ou fiche de liaison, elle est présente lors des différentes phases d'orientation. Y sont notés : les vœux provisoires de l'élève (au 2^e trimestre) ; les vœux définitifs (au 3^e trimestre) ; les propositions du conseil de classe ; la décision d'orientation du chef d'établissement, voire celle de la commission d'appel. Ce document a une valeur juridique.

② Demande d'affectation

Dans un dossier, l'élève indique, par ordre de préférence, les formations et les établissements où il voudrait s'inscrire. Pour s'inscrire en CFA (centre de formation d'apprentis), en MFR (maison familiale rurale) ou en établissement privé, l'élève doit impérativement contacter les établissements souhaités.

③ Appel

En cas de désaccord avec l'orientation prononcée par le chef d'établissement, la famille de l'élève peut faire appel, dans un délai de 3 jours ouvrables après la notification de la décision d'orientation. Elle joint alors à la fiche de dialogue une lettre adressée au président de la commission d'appel expliquant les motifs de l'appel et/ou demandant à être entendue par la commission. La famille peut également se faire représenter.

④ Notification d'affectation

Elle indique dans quel établissement une place a été attribuée à l'élève. L'affectation est informatisée (via le logiciel Affectation des élèves par le Net, Affelnet). Elle prend en compte quatre éléments : la décision d'orientation ; l'ordre des vœux de l'élève et de sa famille ; les résultats scolaires de l'élève ; le nombre de places disponibles. Attention : cette notification ne constitue pas une inscription.



En juin

La décision d'orientation

Le conseil de classe du 3^e trimestre formule une proposition d'orientation :

- si elle correspond à votre demande, elle devient alors la décision d'orientation, notifiée par le chef d'établissement dans la fiche de dialogue ;
- si elle est différente, le chef d'établissement prend la décision définitive, après un entretien avec votre famille.

En cas de désaccord avec cette décision, votre famille peut, dans un délai de 3 jours, faire appel **3** auprès d'une commission qui arrêtera la décision d'orientation définitive.

À tout moment de la procédure, si vous n'obtenez pas satisfaction, vous et votre famille pouvez opter pour le maintien dans la classe d'origine.

C'est ensuite vous et votre famille qui choisissez les enseignements d'exploration ou les spécialités de diplômes professionnels. Votre demande sera satisfaite dans la limite des places disponibles, après traitement informatisé par la procédure Affelnet.

Fin juin-début juillet

L'affectation et l'inscription

À partir du 1^{er} juillet, vous recevez votre notification d'affectation **4** en lycée. Avec votre famille, vous devez impérativement vous inscrire **5** dans le délai indiqué sur le dossier. Sinon, la place qui vous a été attribuée sera considérée comme libre et pourra être proposée à un autre élève sur liste d'attente.

5 Inscription

Certains collèges permettent aux familles de valider *via* un compte Internet la demande d'inscription de leur enfant dans le lycée où il a été affecté. Sinon, un dossier est remis par le lycée à la suite de la procédure d'affectation. Le contenu du dossier d'inscription varie d'un lycée à l'autre.

En général, il comprend : le formulaire de demande d'inscription à compléter avec le certificat de sortie de l'établissement d'origine indiquant la décision de fin d'année, les bulletins scolaires de l'année de 3^e, un justificatif de domicile et des photos d'identité de l'élève.

INFO +

L'entretien personnalisé d'orientation

Organisé avec le psychologue de l'Éducation nationale du collège dès que possible dans l'année, cet entretien se déroule avec le professeur principal, vous et votre famille. L'objectif est de vous aider à faire le point sur votre scolarité et d'envisager les poursuites d'études qui vous conviennent.

Le parcours Avenir

Mis en place de la classe de 6^e à la terminale, ce parcours éducatif vous permet de vous informer pour bien préparer votre orientation, de réfléchir à votre projet personnel et de découvrir le monde économique et professionnel, par exemple par une visite ou un stage en entreprise, des activités en classe conduites par vos enseignants ou le psychologue de l'Éducation nationale. **L'application numérique Folios** vous permet de conserver la trace de ces informations, de vos expériences et de vos compétences scolaires et extrascolaires.

Handicap et affectation

Élèves en situation de handicap, vous bénéficiez de priorités d'affectation. Faites le point sur vos résultats scolaires et vos projets d'orientation avec votre enseignant référent, votre professeur principal, le psychologue de l'Éducation nationale et le médecin de l'Éducation nationale. Visitez les établissements que vous souhaitez intégrer et rencontrez leurs responsables. À partir de là, vous pourrez ajuster votre projet de poursuite d'études.

LES FORMATIONS APRÈS LA 3^E

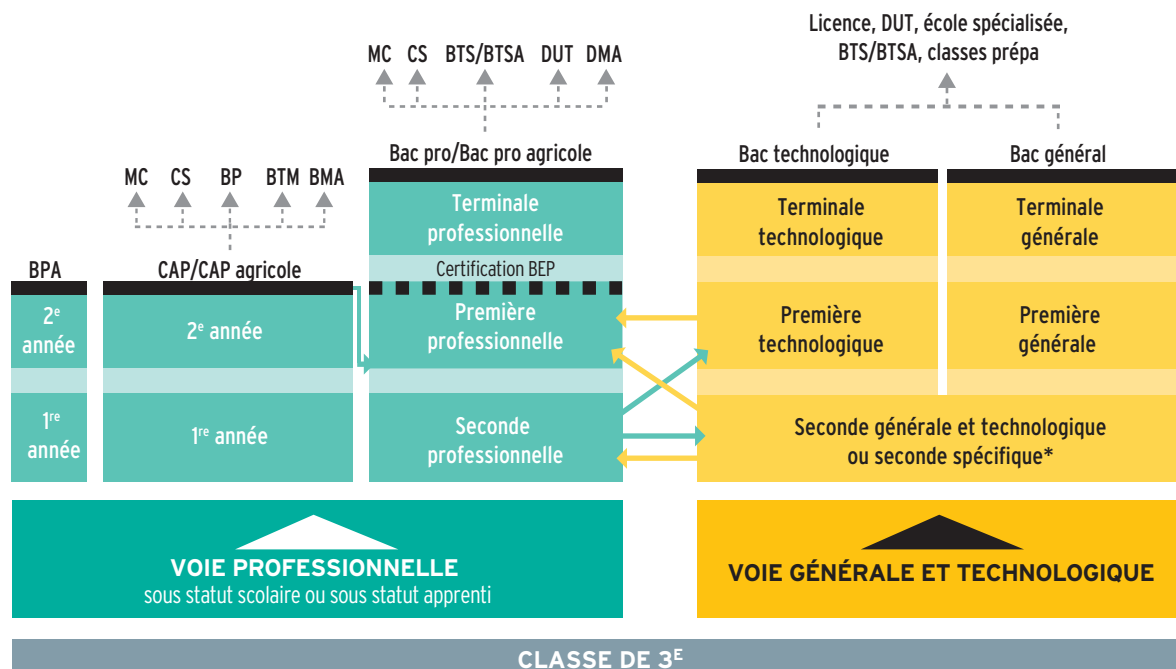

→ Passerelles entre les différentes voies

CAP/CAP agricole

Premier niveau de qualification professionnelle, le CAP vise l'acquisition de techniques précises pour exercer un métier. On peut aussi poursuivre ses études, notamment en bac professionnel. *Lire p. 7.*

Bac professionnel/bac professionnel agricole

Décliné dans de nombreuses spécialités, le bac professionnel offre un accès direct à l'emploi. La poursuite d'études est toutefois possible, notamment en BTS/BTSA. *Lire p. 8.*

Bac technologique

Huit séries au choix : ST2S, STAV, STD2A, STHR, STI2D, STL, STMG, TMD. Le bac technologique conduit principalement à des études supérieures techniques à bac + 2 (BTS/BTSA ou DUT), voire plus longues (écoles d'ingénieurs, de commerce, licence...). *Lire p. 17.*

Bac général

La voie générale se compose d'un socle de culture commune, de disciplines de spécialité, de temps dédié à l'orientation et d'enseignements facultatifs. *Lire p. 16 et suivantes.*

LEXIQUE

BEP : brevet d'études professionnelles

BMA : brevet des métiers d'art

BP : brevet professionnel

BPA : brevet professionnel agricole

BTM : brevet technique des métiers

BTS/BTSA : brevet de technicien supérieur/
brevet de technicien supérieur agricole

CAP/CAP agricole : certificat d'aptitude professionnelle/
certificat d'aptitude professionnelle agricole

CS : certificat de spécialisation agricole

DMA : diplôme des métiers d'art

DUT : diplôme universitaire de technologie

MC : mention complémentaire

* Deux bacs technologiques se préparent à partir d'une 2^{de} spécifique : STHR (sciences et technologies de l'hôtellerie et de la restauration) ; TMD (techniques de la musique et de la danse).

Les outils de la réussite au lycée !

CASIO®



RETROUVEZ NOS RESSOURCES PÉDAGOGIQUES ET NOS TUTORIELS SUR WWW.CASIO-EDUCATION.FR OU SUR NOTRE CHAÎNE  CASIO EDUCATION

NOUVEAU

fx-CP400+E

- Grand écran couleur LCD tactile au doigt et au stylet
- Calcul formel avancé : primitives, dérivées, limites...
- Calcul vectoriel et matriciel
- Géométrie dynamique et Graphes 3D

N°1
au lycée*

Graph 35+E

- Écriture naturelle en 2D
- Graphiques dynamiques
- Calcul matriciel
- Suites

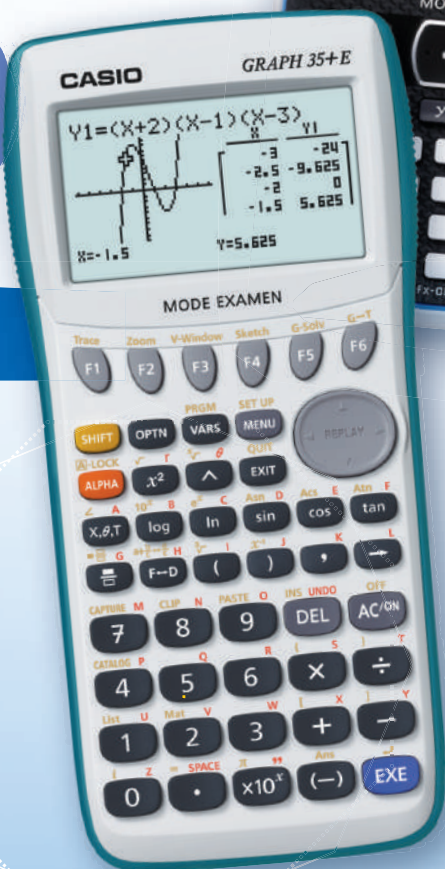

MODE EXAMEN INTÉGRÉ

CONFORME À LA NOUVELLE RÉGLEMENTATION DU BACCALAURÉAT ET DES EXAMENS DU SUPÉRIEUR 2018

*37,8% de parts de marché valeur (Source étude de marché réalisée sur Panelmarket calculatrices graphiques, janvier à décembre 2015)

Toutes les calculatrices CASIO sont conformes au programme scolaire du ministère de l'Éducation nationale

www.casio-education.fr

CHOISIR LA VOIE PROFESSIONNELLE

Objectif: se préparer à un métier en 2 ans avec le CAP ou en 3 ans avec le bac professionnel, tout en gardant la possibilité de poursuivre ses études. Ces formations peuvent être suivies sous statut scolaire ou en apprentissage.



↳ Des cours généraux

En 1^{re} année de CAP ou en 2^{de} professionnelle, comme au collège, vous suivrez des enseignements généraux (français, mathématiques, histoire-géographie, langue étrangère, etc.). Mais vous les verrez sous un jour nouveau: plus concrets et davantage en relation avec les métiers préparés, comme la biologie pour la coiffure ou les sciences physiques pour l'électricité.

↳ Des enseignements professionnels

La moitié de l'emploi du temps sera consacrée aux enseignements professionnels: vous y apprendrez les techniques et les gestes du métier à l'aide d'outils et de matériels spécifiques. Ceux-ci se déroulent en cours, mais aussi sous forme de TP (travaux pratiques) et d'ateliers, en laboratoire, en salle informatique, parfois en extérieur. Le travail en petits groupes et en équipes est privilégié pour favoriser votre autonomie et rendre les relations avec les enseignants plus directes. Des projets liés à vos centres d'intérêt (sportifs, artistiques, à caractère professionnel, etc.) sont aussi prévus.

↳ Des stages en entreprise

En CAP ou bac professionnel, vous aurez plusieurs périodes de formation en milieu professionnel (12 à 22 semaines) pour vous confronter à des situations de travail en conditions réelles et découvrir le fonctionnement d'une entreprise. Le lycée vous prépare et vous accompagne dans vos démarches pour aller à la rencontre des entreprises. Ces stages en milieu professionnel vous permettent d'acquérir des compétences qui sont nécessaires pour la validation du diplôme préparé.

↳ Et pourquoi pas l'apprentissage ?

Choisir l'apprentissage, c'est suivre une formation qui alterne périodes de cours en CFA (centre de formation d'apprentis) et périodes de travail en entreprise. Très souvent, le rythme est de 1 semaine en cours et de 2 semaines chez l'employeur. L'apprentissage s'effectue soit sur la totalité du CAP ou du bac professionnel, soit sur une partie du cursus, par exemple la ou les deux dernières années de formation. Il s'adresse aux jeunes âgés de 16 à 25 ans. En tant qu'apprenti, vous signez un contrat de travail qui fait de vous un salarié à part entière de l'entreprise. Vous devez adopter les codes du monde professionnel (assiduité, ponctualité, sérieux dans le travail) et avez les mêmes vacances que les autres salariés (en général 5 semaines de congés payés par an). Vous recevez une rémunération qui va de 370 à 1154 € par mois selon votre âge et l'année du contrat. Pour signer un contrat d'apprentissage, il vous faut, avec l'aide de votre établissement, chercher une entreprise. Mieux vaut s'y prendre très tôt dans l'année pour effectuer ces démarches. Une fois l'entreprise d'accueil trouvée, c'est cette dernière qui vous inscrit en CFA.

Pour les élèves en situation de handicap, l'apprentissage est accessible sans limite d'âge. Ceux-ci peuvent prolonger la durée de leur contrat et suivre un enseignement à distance s'ils ne peuvent pas fréquenter le CFA. Ils peuvent également bénéficier d'un aménagement de leurs conditions de travail en entreprise. ■

INFO +

Période d'accueil

À la rentrée scolaire, les lycées professionnels organisent une période d'accueil pour favoriser votre intégration au sein de l'établissement, vous expliquer les attentes des équipes pédagogiques et vous sensibiliser au monde de l'entreprise.

Consolidation de l'orientation

Au début de la 1^{re} année de CAP ou de 2^{de} professionnelle, vous pouvez changer de secteur professionnel ou de voie d'orientation, s'il s'avère que la formation ou la spécialité ne vous correspond pas. Cette démarche peut s'effectuer jusqu'aux vacances de la Toussaint sur proposition de l'équipe pédagogique, avec votre accord et celui de vos parents.

Entretien personnalisé d'orientation

Dès l'entrée en 2^{de} professionnelle ou en 1^{re} année de CAP, vous bénéficiez, autant que possible avec vos parents, d'un entretien personnalisé d'orientation. Son but: vous aider à atteindre vos objectifs et répondre au plus vite aux questions que vous vous posez.



Pour aller plus loin

> Consultez www.onisep.fr/voie-pro

Le CAP

Le certificat d'aptitude professionnelle (diplôme de niveau V) vise l'acquisition de techniques précises pour exercer un métier.

Il est décliné dans près de 190 spécialités, relevant de différents domaines :

- agriculture, élevage, aménagement, forêt;
- alimentation, hôtellerie, restauration;
- arts, artisanat, audiovisuel;
- automobile, engins;
- bâtiment, travaux publics;
- bois, ameublement;
- chimie, physique;
- commerce, vente;
- électricité, électronique, énergie;
- gestion-administration;
- hygiène, sécurité;
- industries graphiques;
- matériaux : métaux, plastiques, papier;
- productique, mécanique;
- santé, social, soins;
- sports, loisirs;
- textile, habillement;
- transport, magasinage.

Retrouvez l'ensemble des spécialités sur www.onisep.fr.

Le CAP se déroule en 2 ans, qui comprennent :

- **des enseignements généraux** (français, histoire-géographie; mathématiques-sciences; langue vivante étrangère...), qui couvrent presque la moitié de l'emploi du temps hebdomadaire. Certains sont appliqués à des activités professionnelles, par exemple la biologie dans le domaine de la coiffure, ou les sciences physiques en électricité;
- **des enseignements technologiques et professionnels**, qui représentent un peu plus de la moitié de l'emploi du temps. Ils se déroulent sous forme de cours, de TP (travaux pratiques) et de travaux en atelier, en intérieur ou en extérieur, en fonction de la spécialité choisie;
- **des périodes de formation en milieu professionnel** (12 à 16 semaines de stages selon les spécialités, réparties sur les 2 ans).

Le CAP peut se préparer sous statut scolaire ou en apprentissage sur la totalité ou une partie du cursus (*lire page ci-contre*).

→ Enseignements et horaires en 1^{re} année de CAP

Enseignements obligatoires	Horaires hebdomadaires
Français, histoire-géographie	3 h 30 ou 4 h ^(a)
Mathématiques-sciences ^(b)	3 h 30 ou 4 h ^(a)
Langue vivante	2 h
Arts appliqués et cultures artistiques	2 h
Éducation physique et sportive	2 h 30
Prévention, santé, environnement	1 h
Enseignement moral et civique	30 min
Enseignement technologique et professionnel	17 h ou 18 h
Aide individualisée ^(c)	1 h
Enseignements facultatifs	
Atelier d'expression artistique	2 h
Atelier d'éducation physique et sportive	2 h
Total horaires hebdomadaires	de 33 h à 39 h

(a) Horaires variables selon la spécialité.

(b) Sciences appliquées ou sciences physiques en fonction de la spécialité.

(c) Cet horaire est réservé à certains élèves en français et/ou en mathématiques.

Le CAP agricole

Le certificat d'aptitude professionnelle agricole est décliné dans une dizaine de spécialités. Il comprend :

- **3 modules d'enseignement général communs à toutes les spécialités**, incluant lettres; histoire-géographie; éducation socio-culturelle; mathématiques; technologies de l'informatique et du multimédia; sciences économiques, sociales et de gestion; biologie-écologie; éducation physique et sportive; langues vivantes;
- **4 modules d'enseignement professionnel** (sciences et techniques professionnelles);
- **1 stage individuel de 12 semaines en milieu professionnel**;
- **1 stage collectif de 1 semaine** sur l'éducation à la santé, à la sécurité et au développement durable;
- **5 heures par semaine pour permettre une individualisation des parcours** (renforcement des connaissances pour poursuivre des études...);
- 3 heures de pluridisciplinarité;
- 1 enseignement facultatif.

Pour les CAP agricoles, il y a une grille horaire différente par spécialité. Pour en savoir plus : www.chlorofil.fr, rubrique « Diplômes et référentiels ».

INFO +

3^e Segpa : objectif CAP ou CAP agricole

La plupart des élèves de 3^e des Segpa (sections d'enseignement général et professionnel adapté) se dirigent vers un CAP ou un CAP agricole pour apprendre un métier.

Le BPA (brevet professionnel agricole)

Diplôme de niveau CAP, le BPA est un diplôme national du ministère de l'Agriculture. Il se prépare en 2 ans après la 3^e, en apprentissage. Il atteste une qualification professionnelle d'ouvrier qualifié dans le domaine agricole. Il existe 9 spécialités de BPA.

Diplômes et niveaux de qualification

Niveau V : CAP, BEP, BPA.

Niveau IV : bac général, technologique ou professionnel, BP ou équivalent.

Niveau III : diplômes de niveau bac + 2 (DUT, BTS, écoles des formations sanitaires ou sociales ou équivalent).

Niveau II : diplômes de niveau bac + 3 (licence, licence professionnelle ou équivalent) ou bac + 4 (master 1 ou équivalent).

Niveau I : diplômes de niveau bac + 5 et plus (master 2, doctorat, diplôme de grande école ou équivalent).

Le bac professionnel

Le bac professionnel (diplôme de niveau IV) a pour objectif principal l'accès direct à l'emploi. Il permet aussi d'envisager la poursuite d'études dans le supérieur, en particulier en BTS (brevet de technicien supérieur, en 2 ans).

Il s'organise en 3 ans :

- la 2^{de} professionnelle qui vous permet d'aborder un champ professionnel (assez large) ou une filière (plus spécialisée) et commence à vous préparer à un bac professionnel précis ;
- la 1^{re} professionnelle ;
- la terminale professionnelle.

La formation comprend :

- **des enseignements généraux** identiques pour tous les élèves, quelle que soit la spécialité de bac professionnel ;
- **des enseignements professionnels et des enseignements généraux liés à la spécialité du bac professionnel**, avec des différences selon que le bac professionnel relève du secteur de la production (agriculture, espaces verts, génie civil, matériaux, mécanique-électricité, etc.) ou du secteur tertiaire (transport, logistique, commerce, gestion, services aux personnes, etc.) ;
- **des périodes de formation en milieu professionnel** (22 semaines de stages réparties sur les 3 ans) ;
- **un accompagnement personnalisé** : tout au long du parcours de bac professionnel, ce dispositif vous sera proposé en fonction de vos besoins et de vos projets personnels. Cet accompagnement personnalisé pourra prendre la forme d'un travail de soutien, d'approfondissement et d'aide à l'orientation, en particulier pour la préparation à la poursuite d'études.

Le bac professionnel peut se préparer sous statut scolaire ou en apprentissage pour la totalité ou une partie du cursus (*lire p. 6*).

→ Enseignements et horaires en bac professionnel du secteur tertiaire

Enseignements professionnels et enseignements généraux liés à la spécialité	Horaires hebdomadaires moyens ^(a)
Enseignements professionnels	13 h 45 environ
Prévention-santé-environnement	1h
Français et/ou mathématiques et/ou langue vivante et/ou arts appliqués	1h 45 environ
Enseignements généraux	
Français, histoire-géographie	4h
Enseignement moral et civique	30 min
Mathématiques	2 h environ
Langues vivantes 1 et 2 ^(b)	4 h environ
Arts appliqués-cultures artistiques	1h
Éducation physique et sportive	2 h ou 3 h
Accompagnement personnalisé	2 h 30
Total horaires hebdomadaires	de 32 h 30 à 33 h 30

(a) Ces horaires, donnés à titre indicatif, peuvent varier selon les établissements, et d'une année à l'autre.

(b) Les élèves ayant opté pour les bacs professionnels commerce, gestion-administration, logistique, métiers de la sécurité, services de proximité et vie locale, vente suivront un enseignement général de langue vivante 2 (LV2) obligatoire.

→ Enseignements et horaires en bac professionnel du secteur de la production

Enseignements professionnels et enseignements généraux liés à la spécialité	Horaires hebdomadaires moyens ^(a)
Enseignements professionnels	13 h 45 environ
Économie-gestion	1h
Prévention-santé-environnement	1h
Français et/ou mathématiques et/ou langue vivante et/ou sciences physiques et chimiques et/ou arts appliqués	1 h 45 environ
Enseignements généraux	
Français, histoire-géographie	4h
Enseignement moral et civique	30 min
Mathématiques, sciences physiques et chimiques	4 h environ
Langue vivante	2 h environ
Arts appliqués-cultures artistiques	1h
Éducation physique et sportive	2 h ou 3 h
Accompagnement personnalisé	2 h 30
Total horaires hebdomadaires	de 33 h 30 à 34 h 30

(a) Ces horaires, donnés à titre indicatif, peuvent varier selon les établissements, et d'une année à l'autre.

Le bac professionnel agricole

Il comprend :

- **des enseignements généraux** (français, histoire-géographie, documentation, langue vivante, biologie-écologie, mathématiques, physique-chimie, informatique, éducation socioculturelle, éducation physique et sportive) ;
- **des enseignements professionnels** (techniques professionnelles, sciences économiques) ;
- **des enseignements à l'initiative des établissements** ;
- **un stage collectif** pour l'éducation à la santé et au développement durable (1 semaine en 2^{de} professionnelle et 1 semaine sur le cycle terminal) ;
- **des travaux pratiques renforcés** (chantier école) ;
- **une mise à niveau des élèves** (1 semaine en 2^{de} professionnelle) ;
- **des périodes de formation en milieu professionnel** (18 à 22 semaines de stages dont 4 à 6 semaines en 2^{de} professionnelle).

Pour connaître les enseignements et les horaires de la voie professionnelle agricole, rendez-vous sur www.chlorofil.fr, rubrique « Diplômes et référentiels ».

INFO +

En quoi consiste aujourd'hui le BEP ?

Le BEP (brevet d'études professionnelles) constitue une certification intermédiaire du cursus bac professionnel en 3 ans. C'est-à-dire que sa préparation est intégrée dans la formation du bac professionnel. Sa présentation est obligatoire pour les élèves sous statut scolaire, facultative pour les apprentis. Les épreuves sont majoritairement évaluées en CCF (contrôle en cours de formation). Le BEP reste un diplôme national de niveau V, comme le CAP (*lire p. 7*).

→ Liste des bacs professionnels (dont agricoles)

Accompagnement, soins et services à la personne, option A : à domicile option B : en structure
Accueil-relation clients et usagers
Aéronautique, option systèmes
Agroéquipement
Aménagement et finition du bâtiment
Aménagements paysagers
Artisanat et métiers d'art, option communication visuelle plurimédia option marchandisage visuel option métiers de l'enseigne et de la signalétique
Bio-industries de transformation
Boulangier-pâtissier
Commerce
Commercialisation et services en restauration
Conducteur transport routier marchandises
Conduite et gestion de l'entreprise agricole
Conduite et gestion de l'entreprise hippique
Conduite et gestion des entreprises maritimes, option commerce option pêche
Conduite et gestion d'une entreprise du secteur canin et félin
Construction des carrosseries
Cuisine
Électromécanicien marine
Esthétique, cosmétique, parfumerie
Étude et définition de produits industriels
Étude et réalisation d'agencement
Fonderie
Forêt
Gestion-administration
Gestion des milieux naturels et de la faune
Gestion des pollutions et protection de l'environnement
Hygiène, propreté, stérilisation
Interventions sur le patrimoine bâti, option A : maçonnerie
Laboratoire contrôle qualité
Logistique
Maintenance des équipements industriels
Maintenance des matériels, options A : matériels agricoles ; B : matériels de travaux publics et de manutention ; C : matériels d'espaces verts
Maintenance des véhicules, option A : voitures particulières option B : véhicules de transport routier option C : motocycles
Menuisier aluminium verre
Métiers de l'électricité et de ses environnements connectés

Métiers de la mode-vêtements
Métiers de la sécurité
Optique-lunetterie
Ouvrages du bâtiment : métallerie
Photographie
Pilote de ligne de production
Plastiques et composites
Procédés de la chimie, de l'eau et des papiers cartons
Productions aquacoles
Productions horticoles
Prothèse dentaire
Réalisation de produits imprimés et plurimédia, options A : productions graphiques ; B : productions imprimées
Réparation des carrosseries
Services aux personnes et aux territoires
Services de proximité et vie locale
Systèmes numériques option A : sûreté et sécurité des infrastructures de l'habitat et du tertiaire option B : audiovisuels, réseau et équipement domestiques option C : réseaux informatiques et systèmes communicants
Technicien conseil-vente de produits de jardin
Technicien conseil-vente en alimentation, options produits alimentaires ; vins et spiritueux
Technicien conseil-vente en animalerie
Technicien constructeur bois
Technicien d'études du bâtiment, option A : études et économie option B : assistant en architecture
Technicien d'usinage
Technicien de fabrication bois et matériaux associés
Technicien de maintenance des systèmes énergétiques et climatiques
Technicien du bâtiment : organisation et réalisation du gros œuvre
Technicien du froid et du conditionnement de l'air
Technicien en appareillage orthopédique
Technicien en chaudronnerie industrielle
Technicien en installation des systèmes énergétiques et climatiques
Technicien géomètre-topographe
Technicien menuisier-agenceur
Transport
Travaux publics
Vente (prospection, négociation, suivi de clientèle)

Liste mise à jour en janvier 2018

Un diplôme professionnel et après ?

Dans de nombreux secteurs, CAP et bac professionnel suffisent pour démarrer dans un métier et vous pourrez vous présenter sur le marché du travail tout de suite. Vous pouvez également continuer à vous former.

Après un CAP ou un bac professionnel

Le MC (mention complémentaire)

La MC se prépare en une année sous statut scolaire ou en apprentissage. Elle permet de se spécialiser dans un domaine précis et facilite l'insertion dans la vie active après un premier diplôme professionnel. Par exemple, après un CAP coiffure, possibilité de préparer une MC coiffure coupe couleur ; après un bac pro commercialisation et services en restauration, une MC employé barman ou organisateur de réception...

Le CS (certificat de spécialisation agricole)

Le CS se prépare en une année, en apprentissage, après un CAP agricole ou un bac professionnel agricole selon les spécialités. Il permet d'acquérir des compétences professionnelles complémentaires (diagnostic et taille des arbres, par exemple).

Après un CAP

Le BP (brevet professionnel)

Le BP se prépare en 2 ans, en apprentissage. Il met l'accent sur la maîtrise d'un métier (électricien, libraire, boucher, menuisier...). Il est exigé dans certaines professions (par exemple, fleuriste, coiffeur ou pâtissier) pour s'installer à son compte.

Le bac professionnel

On peut préparer un bac professionnel dans une spécialité en cohérence avec celle de son CAP. Vous pourrez rejoindre directement une 1^{re} professionnelle, ce qui permet de préparer le bac professionnel en 2 ans.

Le BMA (brevet des métiers d'art)

Le BMA se prépare en 2 ans après un CAP des métiers d'art. Il forme des spécialistes en conception, mise au point, fabrication, réparation d'objets fabriqués en petites séries ou à l'unité (en joaillerie, reliure, verre, céramique, ébénisterie, etc.).

Le BTM (brevet technique des métiers)

Le BTM se prépare en 2 ans. Il permet de devenir chef d'atelier dans une entreprise artisanale, ou chef de fabrication dans les services de la production et de la commercialisation. Domaines professionnels concernés: métiers de bouche (chocolatier, glacier ou pâtissier, par exemple), énergie-électricité, mécanique, bois-ameublement, photographie, agriculture, fleuristerie, paramédical, etc. Le BTM n'est pas un diplôme de l'Éducation nationale; il est délivré par les chambres de métiers et de l'artisanat.

À noter : après un CAP, vous pouvez aussi préparer un autre CAP en une année pour renforcer votre polyvalence.

Après un bac professionnel

Le BTS/BTSA (brevet de technicien supérieur/ agricole)

Le BTS/BTSA se prépare en 2 ans, sous statut scolaire ou en apprentissage. Tourné vers la pratique, il permet d'acquérir des compétences dans un domaine pointu (transport, électronique, édition, design, etc.). Environ un quart des bacheliers professionnels (apprentis compris) poursuivent en BTS ou BTSA. Un bon dossier scolaire et une forte motivation sont nécessaires. L'obtention du bac professionnel avec la mention « bien » ou « très bien » donne l'accès de droit à un BTS du même domaine.

Le DMA (diplôme des métiers d'art)

Le DMA se prépare en 2 ans, sous statut scolaire ou en apprentissage, après un bac pro artisanat et métiers d'art. Il forme des techniciens ou des artisans créateurs, spécialisés en arts du bijou, de l'habitat, en arts graphiques, du textile, du costume, du décor architectural, de l'horlogerie, de la lutherie, de la régie de spectacle ou du cinéma d'animation...

Le DUT (diplôme universitaire de technologie)

Le DUT se prépare en 2 ans, sous statut scolaire ou en apprentissage. Il vise la polyvalence dans un domaine professionnel assez large pour s'adapter à une famille d'emplois. Cette filière d'études convient moins au profil des bacheliers professionnels, car elle privilégie la théorie et non la pratique, et sélectionne les étudiants à partir des matières générales. ■

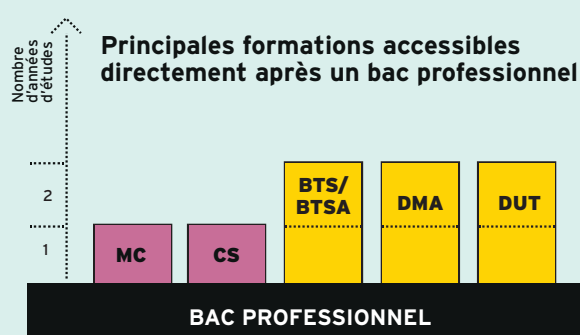
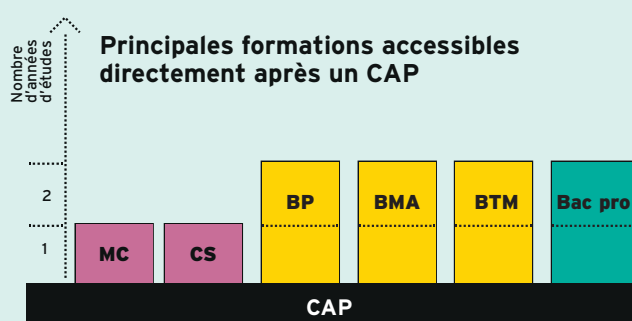

Séjours Linguistiques, Cours de Langues et Etudes à l'Étranger

Contactez EF
au 01 42 61 46 26
www.ef.com

 @EF_France

 @EF_France | #EF4ever

 #EF4ever



Campus Internationaux
de Langues



 **Academy**
INTERNATIONAL
BOARDING SCHOOLS

ETUDIE AU LYCÉE EN ANGLETERRE OU AUX ETATS-UNIS

www.ef.fr/academy



- › Étudie dans un lycée international
- › Obtiens ton baccalauréat à l'étranger
- › Programmes de la Troisième à la Terminale
- › Vis en résidence avec plus de 75 nationalités différentes
- › Prépare ton entrée dans une université reconnue

Pour plus d'information, contactez
iaeurope@ef.com ou
+41 43 43 04 093

CHOISIR LA VOIE GÉNÉRALE ET TECHNOLOGIQUE

Objectif: préparer, en 3 ans (2^{de}, 1^{re} et terminale), un bac général ou un bac technologique, des diplômes visant essentiellement une poursuite d'études dans le supérieur.

© iStock.com



➤ En classe de 2^{de}: se déterminer

La classe de 2^{de} générale et technologique doit vous permettre de préparer et de préciser vos choix pour une orientation en classe de 1^{re}, soit générale, soit technologique.

L'emploi du temps comprend une part importante d'enseignements communs à tous les élèves pour acquérir une solide culture générale et des méthodes de travail.

S'y ajoutent des enseignements d'exploration au choix (deux, le plus souvent), qui permettent d'approfondir ses connaissances, mais aussi de tester ses aptitudes. S'ils aident à anticiper et à construire son parcours de formation, ces enseignements ne sont toutefois pas déterminants pour la suite. Ils ne constituent pas un prérequis exigé pour accéder à un baccalauréat.

À noter: l'accès en série TMD (techniques de la musique et de la danse) se fait à partir d'une 2^{de} spécifique (admission sur dossier, entretien et tests d'aptitude). L'accès en série STHR (sciences et technologies de l'hôtellerie et de la restauration) se fait à partir d'une 2^{de} spécifique ou d'une 2^{de} générale et technologique.

⚠ LES NOUVEAUTÉS À LA RENTRÉE 2018 POUR LES ÉLÈVES DE 2^{DE}

- Un test de positionnement numérique aura lieu en début d'année pour permettre à chacun de savoir où il en est en français et en mathématiques.
- Un accompagnement personnalisé tout au long de l'année sera concentré sur la maîtrise de l'expression écrite et orale.
- 54 heures d'aide à l'orientation pour accompagner chacun vers la classe de 1^{re}.

➤ En classes de 1^{re} et de terminale

À partir de la rentrée 2019 (pour les élèves de 1^{re}), l'organisation du lycée général et technologique va évoluer pour préparer au nouveau baccalauréat.

La voie générale

Elle offrira trois types d'enseignements:

- Un large socle de culture commune, humaniste et scientifique;
- Des disciplines de spécialité choisies par l'élève;
- Un temps d'aide à l'orientation tout au long du lycée pour préparer les choix de parcours et, à terme, l'entrée dans l'enseignement supérieur.

Chaque élève peut aussi choisir un enseignement facultatif en 1^{re} (deux en terminale). Lire p. 16.

La voie technologique

Elle propose différentes séries (sciences et technologies de la santé et du social, sciences et technologies du design et des arts appliqués, sciences et technologies de l'hôtellerie et de la restauration, etc.). Lire p. 17.

Toutes bénéficient d'enseignements communs qui sont complétés, en fonction des choix opérés, par des mathématiques, de la physique-chimie, etc.

Nota bene: En fin de 1^{re}, l'élève passe l'épreuve anticipée de français, à l'écrit et à l'oral. ■

INFO +

Parcours de formation

En collaboration avec le psychologue de l'Éducation nationale et votre professeur principal, un **tuteur** (enseignant, enseignant documentaliste ou conseiller principal d'éducation) peut vous accompagner, de la 2^{de} à la terminale, pour vous aider et vous guider dans vos choix de formation.

Remise à niveau

Sur recommandation du conseil de classe, des **stages de remise à niveau** peuvent vous être proposés au cours de l'année scolaire ou pendant les vacances. Ils vous permettront de consolider vos compétences et d'améliorer vos méthodes de travail.

L'évaluation des langues et l'ouverture européenne et internationale

Chaque élève étudiera deux langues vivantes, comme aujourd'hui. L'écrit sera évalué selon les standards européens dans le cadre des épreuves communes. L'oral sera apprécié d'après les mêmes standards, à partir de février de l'année de terminale, selon les dispositions actuelles. Parallèlement, la logique de certification a vocation à se développer, en direction d'abord des élèves qui suivent des cursus à dimension internationale (sections internationales, sections européennes, etc.) ou qui choisissent la spécialité langues et littératures étrangères.

La 2^{de} générale et technologique

Cette première année de lycée va vous permettre d'acquérir une culture générale commune, de découvrir de nouvelles disciplines et ainsi de vous orienter vers la voie générale ou la voie technologique.

8 enseignements communs

Vous suivrez huit enseignements communs, qui représenteront la grande partie de votre emploi du temps hebdomadaire.

■ Français (4 h)

Quatre grands genres littéraires (roman, théâtre, poésie, écrits d'argumentation) sont étudiés à différents moments de l'histoire littéraire (entre les XVII^e et XX^e siècles) au travers des groupements de textes et des œuvres complètes. En vue des épreuves du baccalauréat, la pratique du commentaire de texte (écrit et oral) et de l'écriture d'invention est approfondie, et la dissertation littéraire est abordée.

■ Histoire-géographie (3 h)

L'histoire des Européens est replacée dans celle du monde, de l'Antiquité au milieu du XIX^e siècle.

En géographie, le programme, centré sur les questions du développement durable, comporte quatre thèmes : enjeux du développement ; gérer les ressources terrestres ; aménager la ville ; gérer les espaces terrestres.

■ Langues vivantes étrangères (5 h 30)

L'objectif des LV1 et LV2 est de développer des compétences de communication : compréhension de la langue à partir de supports variés, expression orale, expression écrite et découverte de la culture des sociétés dont on étudie la langue.

■ Mathématiques (4 h)

Le programme est organisé autour de trois domaines : fonctions ; géométrie ; statistiques et probabilités. Les activités mathématiques sont diversifiées : chercher, expérimenter, en particulier à l'aide d'outils logiciels ; appliquer des techniques et mettre en œuvre des algorithmes ; raisonner, démontrer ; expliquer oralement une démarche, communiquer un résultat, à l'oral ou par écrit.

■ Physique-chimie (3 h)

Trois thèmes centraux (la santé ; la pratique du sport ; l'Univers) permettent d'aborder de grandes questions de société, tout en dispensant des connaissances scientifiques. Une place importante est donnée à la démarche scientifique et à l'approche expérimentale.

■ Sciences de la vie et de la Terre (1h 30)

Les trois thématiques de SVT (la Terre dans l'Univers, la vie et l'évolution du vivant ; les enjeux planétaires contemporains ; le corps humain et la santé) traitent des grands problèmes auxquels l'humanité se trouve aujourd'hui confrontée. C'est l'occasion de travailler les méthodes d'argumentation des sciences.

■ Éducation physique et sportive (2 h)

L'EPS offre une pratique adaptée et diversifiée d'activités physiques, sportives et artistiques, par exemple course, natation, gymnastique, sports collectifs, danse. L'objectif est de développer sa motricité et d'entretenir sa santé.

■ Enseignement moral et civique (30 min)

À partir d'études de cas autour de « La personne et l'État de droit » et « Égalité et discrimination », les élèves sont amenés à identifier et à expliciter les valeurs éthiques et les principes civiques, à développer leur expression personnelle, leur argumentation et leur sens critique, tout en s'impliquant dans le travail d'équipe.

Des enseignements d'exploration

Ces enseignements sont destinés à vous sensibiliser à des matières que vous retrouverez en 1^{re} et en terminale, et dans vos études supérieures. L'offre varie selon les établissements. Vous en choisirez deux selon les modalités suivantes :

→ Un enseignement d'économie, au choix parmi :

■ Principes fondamentaux de l'économie et de la gestion (1h 30)

Découvrir les notions fondamentales de l'économie et de la gestion par l'observation et l'étude de structures concrètes : qu'est-ce qu'une entreprise, une association ?

■ Sciences économiques et sociales (1h 30)

Découvrir les notions et méthodes spécifiques aux sciences économiques et à la sociologie, à partir de quelques grandes problématiques contemporaines, comme la consommation des ménages ou la production des entreprises.

→ Un autre enseignement, au choix parmi :

■ Biotechnologies (1h 30)

Découvrir les protocoles expérimentaux et les procédés bio-industriels liés aux biotechnologies ; aborder les questions de qualité et de sécurité biologiques ; réfléchir à la place des sciences et des biotechnologies dans la société actuelle.

■ Création et activités artistiques (1h 30)

Explorer divers lieux et formes en relation avec la création artistique contemporaine ; apprécier les enjeux économiques, humains et sociaux de l'art ; découvrir les formations et les métiers artistiques et culturels. Au choix : arts du son, arts du spectacle, arts visuels ou patrimoines.





■ **Création et innovation technologiques (1h30)**

Comprendre la conception d'un produit ou d'un système technique faisant appel à des principes innovants et répondant aux exigences du développement durable : comment fait-on pour avoir de bonnes idées ?, comment les présenter pour convaincre ?, etc.

■ **Écologie, agronomie, territoire et développement durable (3 h)**

Découvrir un territoire rural ou périurbain, son organisation, ses projets et sa valorisation dans une perspective de durabilité, en s'appuyant sur des cas réels, en lien avec le développement durable. Les cours peuvent avoir lieu en classe et sur le terrain. Enseignement proposé uniquement en lycée agricole.

■ **Informatique et création numérique (1h30)**

Faire découvrir la science informatique qui se cache derrière les pratiques numériques quotidiennes. Par exemple, à travers l'utilisation et le fonctionnement d'un ordinateur ; le codage des textes, des images et des sons ; la programmation ; la communication en réseaux.

■ **Langues et cultures de l'Antiquité : latin ou grec (3 h)**

Explorer trois sujets d'études : l'homme romain/grec, le monde romain/grec, les figures héroïques et mythologiques ; pratiquer la lecture des textes, notamment un extrait significatif d'une œuvre intégrale.

■ **Langue vivante 3 étrangère ou régionale (3 h)**

Découvrir une langue nouvelle et une autre culture ; acquérir les bases de la communication orale et écrite, ainsi qu'un nouveau système graphique pour certaines langues.

■ **Littérature et société (1h30)**

Connaître les enjeux, la variété et l'intérêt d'une formation littéraire et humaniste ; percevoir les interactions entre la littérature, l'histoire et la société ; explorer la diversité des formations et métiers liés aux études littéraires.

■ **Méthodes et pratiques scientifiques (1h30)**

Se familiariser avec les démarches scientifiques autour de projets impliquant les mathématiques, les sciences de la vie et de la Terre, la physique et la chimie ; comprendre l'apport et la place des sciences dans les grandes questions de société ; découvrir certains métiers et formations scientifiques.

■ **Principes fondamentaux de l'économie et de la gestion (1h30)**

Peut être choisi s'il n'a pas été pris en enseignement d'économie.

■ **Santé et social (1h30)**

Découvrir les liens entre la santé et le bien-être social ; aborder la préservation de la santé de la population et de la protection sociale ; explorer les métiers du médical, du paramédical et du social.



© iStock.com

■ **Sciences de l'ingénieur (1h30)**

Étudier un objet technologique, comme une pédale de vélo qui éclaire ou une caméra reliée à Internet, et comprendre comment il fonctionne, vérifier que les performances annoncées par le constructeur sont atteintes et réfléchir aux moyens de les améliorer. La question du développement durable est centrale.

■ **Sciences économiques et sociales (1h30)**

Peut être choisi s'il n'a pas été pris en enseignement d'économie.

■ **Sciences et laboratoire (1h30)**

Découvrir et pratiquer des activités scientifiques en laboratoire ; apprendre à connaître et à utiliser des méthodologies et des outils propres aux différentes disciplines scientifiques concernées tels que la physique, la chimie ou la biochimie.

À NOTER

Les élèves intéressés par les sciences et les technologies ont la possibilité d'ajouter non pas un mais deux enseignements d'exploration à celui obligatoire en économie (sciences économiques et sociales ou principes fondamentaux de l'économie et de la gestion) au choix parmi :

■ **Biotechnologies (1h30)**

(voir le descriptif p. 15)

■ **Création et innovation technologiques (1h30)**

(voir le descriptif ci-contre)

■ **Santé et social (1h30)**

(voir le descriptif ci-contre)

■ **Sciences de l'ingénieur (1h30)**

(voir le descriptif ci-dessus)

■ **Sciences et laboratoire (1h30)**

(voir le descriptif ci-dessus)



Les élèves intéressés par le sport ou les arts appliqués peuvent opter pour un seul enseignement d'exploration, compte tenu du volume horaire beaucoup plus important, au choix parmi :

■ Arts du cirque (6 h)

S'initier à l'univers du cirque, en collaboration avec un partenaire culturel habilité ; développer sa pratique (bases en acrobatie, en équilibre, préparation physique) et maîtriser des techniques liées aux différentes disciplines du cirque ; se constituer une culture des arts du cirque et du spectacle vivant en fréquentant des spectacles.

■ Création et culture design (6 h)

Acquérir les bases d'une culture design (recherche documentaire, sorties aux musées ou aux spectacles, regard critique sur des productions graphiques et design issues de différentes cultures) ; découvrir des pratiques de conception (conception de maquettes d'étude ; expérimentation de matériaux ; pratique d'outils) ; apprendre à communiquer ses intentions (dessin dans le but d'exprimer une idée, un projet).

■ Éducation physique et sportive (5 h)

Suivre une formation pratique, exigeante et rigoureuse dans le domaine des activités physiques, sportives et artistiques ; découvrir les métiers du sport et les études supérieures qui y conduisent.

Un enseignement facultatif

En fonction de votre capacité de travail et de vos centres d'intérêt, vous pourrez choisir un enseignement facultatif, au choix parmi :

- langues et cultures de l'Antiquité : latin ;
- langues et cultures de l'Antiquité : grec ;
- langue vivante 3 étrangère ou régionale ;
- arts (arts plastiques ou cinéma-audiovisuel ou danse ou histoire des arts ou musique ou théâtre) ;
- éducation physique et sportive ;
- un atelier artistique (dans certains lycées).

Dans les lycées agricoles, vous pourrez suivre au choix : hippologie et équitation ; pratiques professionnelles ; pratiques sociales et culturelles.

À noter : un même enseignement ne peut être choisi au titre des enseignements d'exploration et de l'enseignement facultatif.



La réforme du baccalauréat est en cours et celle-ci modifie l'organisation des enseignements au lycée.

Retrouvez toutes les informations sur le site du ministère de l'Éducation nationale (<http://www.education.gouv.fr/>).

Consultez régulièrement le site de l'Onisep (<http://www.onisep.fr/>).



► Pour avoir un aperçu des grandes étapes de votre scolarité au lycée, suivez le parcours de Léa

> Téléchargez l'infographie
« Le parcours de Léa, future bachelière 2021 »

http://cache.media.education.gouv.fr/file/BAC_2021/90/0/Infographie_parcours_Lea_740px_897900.pdf

La voie générale (1^{re} et terminale)

Cette voie a pour objectif l'acquisition d'une solide culture générale, de bonnes capacités d'expression écrite et orale, des méthodes de travail utiles pour bien préparer votre entrée dans l'enseignement supérieur.

Les enseignements se répartissent en quatre composantes :

- socle de culture commune;
- disciplines de spécialité;
- orientation;
- enseignements facultatifs.

→ SOCLE DE CULTURE COMMUNE	PREMIÈRE	TERMINALE
Français	4h	-
Philosophie	-	4h
Histoire géographie	3h	3h
Enseignement moral et civique	0h30	0h30
Langue vivante 1 et langue vivante 2	4h30	4h
Éducation physique et sportive	2h	2h
Humanités scientifiques et numériques	2h	2h

→ DISCIPLINES DE SPÉCIALITÉ	PREMIÈRE	TERMINALE
Arts	4h	6h
Écologie, agronomie et territoire	4h	6h
Histoire géographie, géopolitique et sciences politiques	4h	6h
Humanités, littérature et philosophie	4h	6h
Langues et littératures étrangères	4h	6h
Mathématiques	4h	6h
Numérique et sciences informatiques	4h	6h
Sciences de la vie et de la Terre	4h	6h
Sciences de l'ingénieur	4h	6h
Sciences économiques et sociales	4h	6h
Physique chimie	4h	6h

→ **ORIENTATION** : 1h30 par semaine en classe de 1^{re} et de terminale

→ LES ENSEIGNEMENTS FACULTATIFS

En classe de 1^{re}, vous avez la possibilité de choisir un enseignement facultatif (3h) et éventuellement un second en classe de terminale :

- Arts
- Langues et cultures de l'Antiquité
- Éducation physique et sportive
- Langue vivante 3

Nouveauté

En classe de terminale, vous pouvez également opter pour :

- Mathématiques expertes
- Mathématiques complémentaires
- Droits et enjeux du monde contemporain

Tous les élèves de 1^{re} et de terminale suivent le socle de culture commune.

> 16h en 1^{re}

> 15h30 en terminale

En classe de 1^{re}, l'élève suit 3 disciplines de spécialité.

> 12h

En classe de terminale, l'élève choisit deux disciplines parmi celles suivies en 1^{re}.

> 12h

À noter : l'élève peut changer de discipline entre la 1^{re} et la terminale avec l'accord des professeurs et du chef d'établissement.

La voie technologique (1^{re} et terminale)

Cette voie prépare à la poursuite d'études en 2 ou 3 ans après le bac, voire au-delà. Elle comporte huit séries, organisées autour de grands domaines. Toutes les séries bénéficient d'enseignements communs: français, philosophie, histoire-géographie, enseignement moral et civique, langues vivantes 1 et 2, éducation physique et sportive. Ces derniers sont complétés, en fonction des séries, par des mathématiques, de la physique-chimie, etc.

→ Bac ST2S

Sciences et technologies de la santé et du social

Pour qui ? Les élèves intéressés par les relations humaines et le travail dans le domaine social ou paramédical.

Au programme. Sciences et techniques sanitaires et sociales, biologie et physiopathologie humaines; enseignements facultatifs.

Et après ? BTS et DUT (en 2 ans) des secteurs paramédical et social, écoles paramédicales et sociales.

→ Bac STAV

Sciences et technologies de l'agronomie et du vivant

Pour qui ? Les élèves des lycées agricoles attirés par la biologie, l'agriculture et l'environnement.

Au programme. Chaque lycée est libre de proposer des espaces d'initiative locale: transformation des produits alimentaires, valorisation des espaces... 8 semaines de stages.

Et après ? Poursuite d'études dans les domaines de l'agriculture, de l'agroalimentaire, de l'environnement, essentiellement en BTSa (brevet de technicien supérieur agricole).

→ Bac STD2A

Sciences et technologies du design et des arts appliqués

Pour qui ? Les élèves attirés par les applications de l'art (graphisme, mode, design...) et par la conception et la réalisation d'objets ou d'espaces.

Au programme. Design et arts appliqués; enseignements facultatifs.

Et après ? Préparation, en 2 ans, du BTS arts appliqués ou du DMA (diplôme des métiers d'art).

→ Bac STHR

Sciences et technologies de l'hôtellerie et de la restauration

Pour qui ? Si ce bac se prépare après une 2^{de} spécifique, sa rénovation favorise le passage en 1^{re} STHR d'élèves issus d'une 2^{de} générale et technologique.

Au programme. Économie et gestion hôtelière, sciences et technologies des services, sciences et technologies culinaires, alimentation, environnement; enseignements facultatifs.

Et après ? BTS (en 2 ans) de l'hôtellerie-restauration, du tourisme, du commerce et des services, de la comptabilité et de la gestion des organisations..., écoles hôtelières ou de commerce, université, licence de sciences et techniques de l'hôtellerie-restauration...

→ Bac STI2D

Sciences et technologies de l'industrie et du développement durable

Pour qui ? Les élèves qui veulent comprendre le fonctionnement des systèmes techniques de l'industrie ou du quotidien, et qui veulent concevoir de nouveaux produits.

Au programme. Enseignements technologiques transversaux; une spécialité au choix: architecture et construction, énergies et environnement, innovation technologique et écoconception, systèmes d'information et numérique; enseignements facultatifs.

Et après ? Études supérieures variées dans le domaine industriel (énergie, maintenance, électronique, informatique industrielle, mécanique...).

→ Bac STL

Sciences et technologies de laboratoire

Pour qui ? Les élèves s'intéressant aux manipulations en laboratoire et à l'étude des produits de la santé, de l'environnement, des bio-industries, des industries de la chimie...

Au programme. Enseignements spécifiques: chimie-biochimie-sciences du vivant, mesure et instrumentation, biotechnologies, sciences physiques et chimiques en laboratoire; enseignements facultatifs.

Et après ? Poursuite d'études dans les domaines de la physique, de la chimie et de la biologie, du paramédical...

→ Bac STMG

Sciences et technologies du management et de la gestion

Pour qui ? Les élèves intéressés par le fonctionnement des organisations et leur gestion, les relations au travail.

Au programme. Un enseignement spécifique au choix en terminale: gestion et finance, marketing, ressources humaines et communication, système d'information de gestion; enseignements facultatifs.

Et après ? Études supérieures en commerce, gestion, communication des entreprises, assistantat de direction, comptabilité, tourisme...

→ Bac TMD

Techniques de la musique et de la danse

Pour qui ? Les élèves qui ont suivi une 2^{de} spécifique et qui pratiquent la danse ou un instrument et lui consacrent beaucoup de temps. Il faut être inscrit parallèlement au conservatoire.

Au programme. Option instrument, option danse; enseignements facultatifs.

Et après ? Études supérieures artistiques au conservatoire (sur concours), plus rarement à l'université (musicologie, arts...).

Vers le baccalauréat 2021

Présentation

En juin 2021, le baccalauréat général reposera sur une part d'épreuves terminales (60 %) pour acquérir le socle de culture commune et approfondir ses connaissances par des disciplines de spécialité, et sur une part de contrôle continu (40 %). Cette évolution permettra une meilleure prise en compte du baccalauréat pour l'entrée dans l'enseignement supérieur.

- Tout au long des années de 1^{re} et de terminale, un contrôle continu comptera pour 40 % de la note finale avec prise en compte des bulletins scolaires pour une part de 10 %.
- Chaque lycéen présentera quatre épreuves finales en classe de terminale en plus de l'épreuve anticipée en classe de 1^{re}.
- La nouvelle organisation du baccalauréat sera aussi l'occasion d'améliorer les modalités d'aménagement de l'examen pour les élèves en situation de handicap. Des préconisations prenant en compte les nouvelles modalités organisationnelles du baccalauréat seront faites afin de renforcer une école entièrement inclusive.

Le contrôle continu

- Le contrôle continu reposera sur des épreuves communes organisées au cours des années de 1^{re} et de terminale.
- Ces épreuves communes porteront sur les disciplines étudiées par l'élève.
- À titre indicatif, ces épreuves communes pourront avoir lieu en janvier et avril de l'année de 1^{re}, puis en décembre de l'année de terminale. L'organisation relèvera des établissements.
- Pour garantir l'égalité entre les candidats et les établissements scolaires, une « banque nationale numérique de sujets » sera mise en place, les copies anonymisées seront corrigées par d'autres professeurs que ceux de l'élève. Une harmonisation sera assurée.
- Les bulletins scolaires seront pris en compte pour une part limitée (10 %) de la note finale afin de valoriser la régularité du travail de l'élève.

Les épreuves finales

Comme aujourd'hui, chaque lycéen présentera une **épreuve anticipée écrite et orale de français en fin de 1^{re}**.

EN CLASSE DE TERMINALE, IL PRÉSENTERA QUATRE ÉPREUVES FINALES :

→ **Deux épreuves écrites porteront sur les disciplines de spécialité** choisies par le candidat.

→ **Une épreuve écrite de philosophie** : ce choix correspond à une tradition française attachée à la nécessité de conforter l'esprit critique et d'analyse dans la formation des jeunes générations.

→ **Un oral préparé tout au long du cycle terminal** :

- Savoir s'exprimer dans un français correct est essentiel pour les études, pour la vie personnelle et professionnelle. Parce que l'aisance à l'oral peut constituer un marqueur social, il convient justement d'offrir à tous les élèves l'acquisition de cette compétence.
- L'épreuve orale reposera sur la présentation d'un projet préparé dès la classe de 1^{re} par l'élève. D'une durée de 20 minutes, cet oral se déroulera en deux parties :
- La présentation du projet adossé à une ou deux disciplines de spécialité choisies par l'élève ;
- Un échange à partir de ce projet permettant d'évaluer la capacité de l'élève à analyser en mobilisant les connaissances acquises au cours de sa scolarité, notamment scientifiques et historiques. Le jury sera composé de trois personnes.

Le calendrier des épreuves finales

- Les épreuves de spécialité seront passées au retour des vacances de printemps.
- Les épreuves de français en 1^{re} et de philosophie en terminale auront lieu à la fin du mois de juin afin que toute l'année scolaire soit mise à profit. Il en ira de même pour l'oral de fin de terminale.

TOI AUSSI, TU AS LE POUVOIR DE FAIRE VOLER DES AVIONS !

CHOISIS TA FORMATION
POUR DEVENIR

SKY MAKER*

TÉLÉCHARGE L'APPLICATION

et grâce à des quiz, vidéos, snaps...
pars à la découverte des métiers
de la production aéronautique !



DISPONIBLE SUR



Sky Maker

DISPONIBLE SUR



Google Play

Télécharger dans

l'App Store

ou



skymaker.safran-group.com



orc.fr - Crédit photo : Cyril Abad/CAPA Pictures/Safran
* Artisan du ciel

558 MÉTIERS
À DÉCOUVRIR

14,90€

LE DICO
DES **NOUVEAU**
LE JEU DES MÉTIERS
INSOLITES
MÉTIERS

558 MÉTIERS À DÉCOUVRIR

27 CLÉS D'INTÉRÊT POUR PRENDRE CONSCIENCE
DE SES GOÛTS, DE SES ENVIES ET DE SES APTITUDES



VOS QUESTIONS, NOS RÉPONSES

Ci-dessous les questions le plus souvent posées au service en ligne de l'Onisep monorientationenligne.fr et les réponses de nos conseillers pour faciliter la transition entre le collège et le lycée.

Je change d'académie. Quelles sont les démarches d'inscription ?

Si vous êtes scolarisé dans un établissement public ou dans un établissement privé sous contrat, c'est au principal de votre collège de transmettre votre dossier à la DSDEN (Direction des services départementaux de l'Éducation nationale) correspondant à votre nouveau domicile. La décision d'orientation du collège d'origine sera prise en compte pour l'inscription au lycée. Vous pouvez vous-même contacter le service scolarité de la DSDEN pour connaître le calendrier de l'affectation, ainsi que les modalités d'admission en fonction des vœux qui ont été formulés.

La sectorisation est-elle systématique ?

La sectorisation consiste à affecter un élève dans un établissement en fonction de son domicile et/ou de son collège d'origine. Cependant, la famille peut faire une demande de dérogation. Cette demande sera satisfaite s'il reste des places non prises par les élèves du secteur. La DSDEN accorde les dérogations en fonction des directives fixées dans l'académie selon les critères nationaux suivants, par ordre de priorité :

- 1/ élèves en situation de handicap ;
- 2/ élèves nécessitant une prise en charge médicale importante, à proximité de l'établissement demandé ;
- 3/ élèves boursiers au mérite ;
- 4/ élèves boursiers sur critères sociaux ;
- 5/ élèves dont un frère ou une sœur est déjà scolarisé/e dans l'établissement souhaité ;
- 6/ élèves dont le domicile est situé en limite de secteur et proche de l'établissement souhaité ;
- 7/ élèves suivant un parcours scolaire particulier.

Et si je n'avais pas de place en lycée à la rentrée ?

Pour éviter cette situation, indiquez plusieurs vœux en termes de formations et d'établissements, notamment si vous envisagez des spécialités ou sections rares ou très demandées. Restez toujours joignable, particulièrement en juillet, et assurez-vous d'avoir effectué toutes les démarches nécessaires si vous partez en vacances. En cas de difficultés, le principal de votre collège peut vous accompagner dans votre démarche d'orientation, avec l'aide du CIO (centre d'information et d'orientation), en lien avec les services départementaux ou rectoraux de l'Éducation nationale.

Que faire après le bac professionnel ?

Les bacs professionnels offrent un accès direct à l'emploi. Cependant, de plus en plus de bacheliers professionnels souhaitent faire des études supérieures. Sous réserve d'un bon dossier et d'une forte motivation, vous pouvez préparer un BTS (brevet de technicien supérieur) ou un BTSA (brevet de technicien supérieur agricole), sous statut scolaire ou en apprentissage. Les élèves ou les apprentis ayant obtenu la mention « bien » ou « très bien » sont admis de droit en BTS/BTSA dans une spécialité correspondant à leur bac. Des dispositifs d'accompagnement destinés aux bacheliers professionnels sont mis en place dans un certain nombre de lycées pour favoriser leur adaptation dans l'enseignement supérieur.



© iStock.com

Les bourses au lycée, comment ça marche ?

Élève en 2^{de}, 1^{re}, terminale ou en CAP dans un établissement public ou privé, vous pouvez prétendre à une bourse selon les ressources et les charges de votre famille. La bourse comporte six échelons, qui vont de 432 à 918 € (rentrée 2017). Cette somme est versée en trois fois, à la fin de chaque trimestre. Vous devez avoir déposé votre dossier au secrétariat de l'établissement scolaire avant la fin de votre classe de 3^e. Pour en savoir plus : www.service-public.fr/particuliers/vosdroits/F616.

Qu'est-ce qu'une section européenne ?

Les sections européennes sont proposées en lycée général, technologique ou professionnel aux élèves désireux de poursuivre ensuite dans des établissements européens. Le niveau dans la langue choisie et la motivation sont déterminants pour y accéder. Ces sections comprennent, en plus des matières suivies avec les autres élèves, l'apprentissage renforcé d'une langue vivante et l'enseignement en langue étrangère d'une ou de plusieurs autres disciplines (histoire-géographie, mathématiques...). La connaissance de la culture du pays concerné est aussi approfondie par des échanges et, notamment, par des stages professionnels à l'étranger pour les lycéens professionnels. Le diplôme du bac porte la mention de la section suivie.

Je n'ai pas de projet professionnel précis. Est-ce gênant ?

En 3^e, il est rare d'avoir une idée précise d'un futur métier. C'est pourtant la période où l'on vous demande de commencer à y réfléchir. Posez des questions autour de vous, rencontrez un psychologue de l'Éducation nationale, consultez les ressources d'information au CDI (centre de documentation et d'information), discutez-en avec votre entourage, en famille et au collège. Profitez du stage d'observation en entreprise pour interroger des professionnels sur leur parcours, rendez-vous aux salons, forums, journées portes ouvertes et appuyez-vous sur les ressources auxquelles vous avez eu accès dans Folios (*lire p. 3*).

J'ai des problèmes de santé. Quelles études envisager ?

Il est en effet important de prendre en compte votre état de santé ou votre handicap dans vos souhaits d'orientation après la classe de 3^e, afin de construire un projet professionnel que vous pourrez mener jusqu'au bout. Pour cela, profitez du stage en entreprise lors de votre année de 3^e pour observer les conditions de travail et poser des questions aux salariés. Demandez l'avis du médecin de l'Éducation nationale et de votre médecin spécialiste pour connaître les éventuelles incompatibilités. N'hésitez pas à rencontrer un psychologue de l'Éducation nationale et, si vous êtes en situation de handicap, l'enseignant référent et l'équipe de suivi de la scolarisation pour envisager plusieurs solutions de poursuite d'études et d'accès à un métier.



Pour aller plus loin

> L'Onisep répond personnellement à vos questions. Trois moyens pour nous contacter : par courrier électronique via monorientationligne.fr ; par tchat ; par téléphone au 01 77 77 12 25 (appel non surtaxé) ; du lundi au vendredi, de 10 h à 20 h en métropole.



ÉLÈVES EN SITUATION DE HANDICAP

Il est important d'anticiper vos choix d'orientation et de vous poser les bonnes questions pour trouver les formations et les établissements qui répondent à vos besoins éducatifs particuliers. Pour vous aider, sept questions-réponses.

Que recouvre la situation de handicap ?

La notion de handicap évoque un déficit, des limitations, mais surtout les conséquences sur la vie sociale des personnes. De ce fait, un élève présentant des troubles des apprentissages ou atteint d'une maladie chronique, par exemple, peut voir sa situation de handicap reconnue comme telle par la CDAPH (Commission des droits et de l'autonomie des personnes handicapées) qui siège à la MDPH (maison départementale des personnes handicapées). Il peut ainsi bénéficier, avec l'accord de la famille, d'un PPS (projet personnalisé de scolarisation) qui précise les aménagements et les actions pédagogiques, psychologiques, éducatives, sociales, médicales et paramédicales en fonction des besoins de l'élève.

Quels sont les droits d'un élève en situation de handicap ?

La loi pour la refondation de l'École de la République précise que le service public d'éducation doit veiller à l'inclusion scolaire de tous les enfants, sans aucune distinction. Il consacre ainsi une approche nouvelle : quels que soient les besoins particuliers de l'élève, c'est à l'école de s'assurer que l'environnement est adapté à sa scolarité. Sur la base du PPS, la CDAPH, au vu des propositions faites par l'équipe pluridisciplinaire et des observations de la famille, prend l'ensemble des décisions qui relèvent de sa compétence concernant la scolarisation de l'élève et, le cas échéant, l'attribution d'une aide humaine, l'orientation et toutes mesures de compensation utiles (matériel pédagogique adapté, accompagnement médico-social, etc.).

Quelles aides au lycée ?

Un élève en situation de handicap peut bénéficier, en fonction de ses besoins, d'une aide humaine, d'aides techniques, de séances de rééducation et d'aménagements des conditions pour passer les examens. De plus, il peut être dispensé de certains cours ou recevoir des enseignements adaptés, par exemple en EPS (éducation physique et sportive). Dans toute la mesure du possible et à chaque fois que le PPS indique que les soins et l'accompagnement ont lieu pendant le temps scolaire, les éducateurs du service de soins interviennent en classe, avec l'enseignant. Les soins par des professionnels libéraux se déroulent prioritairement dans les locaux du praticien ou au domicile de la famille.

Qu'est-ce qu'une Ulis ?

Quand les objectifs d'apprentissage requièrent des modalités adaptées, l'élève peut être orienté en Ulis (unité localisée pour l'inclusion scolaire) au sein du lycée. Il bénéficie alors de ce dispositif à effectif réduit dans lequel sont regroupés des élèves en situation de handicap ayant des besoins éducatifs spécifiques. Le reste du temps, l'élève suit des enseignements en classe ordinaire. La discipline et le niveau d'enseignement sont définis en fonction de son PPS (projet personnalisé de scolarisation) afin de répondre à ses besoins. Pour savoir s'il existe une Ulis près de chez vous, consultez www.onisep.fr/handicap, recherche thématique « Une structure handicap ».



Quel parcours de formation après le collège ?

L'équipe de suivi de la scolarisation, réunie par l'enseignant référent, facilite la mise en œuvre et assure le suivi de chaque projet personnalisé de scolarisation. Elle propose les aménagements nécessaires pour garantir la continuité du parcours de formation de l'élève. Celui-ci peut rejoindre :

- la voie générale et technologique avec un possible appui d'une Ulis lycée ;

- la voie professionnelle, avec un possible appui d'une Ulis lycée, en lycée professionnel ou polyvalent, dans un Erea (établissement régional d'enseignement adapté), ou sous statut d'apprenti en CFA (centre de formation d'apprentis) ou UFA (unité de formation en apprentissage) en lycée.

À noter : la scolarisation avec l'appui d'une Ulis lycée est subordonnée à la décision d'orientation prise par la CDAPH ;

- une formation préprofessionnelle et professionnelle au sein d'un IME (institut médico-éducatif) ou d'une SIPFP (section d'initiation et de première formation professionnelle).

Les élèves en situation de handicap bénéficient, au même titre que tous les élèves, des phases d'information et d'orientation.

Stages, apprentissage : quels aménagements ?

Outre les aménagements de la scolarité et des examens, il existe aussi des dispositions spécifiques relatives aux stages et aux formations suivies en alternance. Il est possible, à partir de 16 ans, de demander à bénéficier de la RQTH (reconnaissance de la qualité de travailleur handicapé). Par ailleurs, l'apprenti bénéficiant de la RQTH peut souscrire un contrat d'apprentissage aménagé. Dans certains CFA (centres de formation d'apprentis), un référent accueille et informe les jeunes en situation de handicap. Des aménagements de la scolarité, des aides pédagogiques et un accompagnement pour trouver un employeur sont possibles. L'Agefiph (Association de gestion du fonds pour l'insertion professionnelle des personnes handicapées) et le FIPHFP (Fonds pour l'insertion des personnes handicapées dans la fonction publique) financent des aides techniques et humaines pour l'adaptation du poste de travail.

Quels sont les interlocuteurs ?

Enseignants référents pour la scolarisation des élèves en situation de handicap, médecins de l'Éducation nationale et bien sûr MDPH (maison départementale des personnes handicapées) sont les interlocuteurs et structures incontournables. L'enseignant référent favorise la continuité et la cohérence de la mise en œuvre du PPS (projet personnalisé de scolarisation). Il fait aussi le lien entre la famille de l'élève, l'équipe éducative et la MDPH.



Pour aller plus loin

> Consultez www.onisep.fr/handicap

> L'Onisep répond personnellement à vos questions. Trois moyens pour nous contacter : par courrier électronique via monorientationenligne.fr ; par tchat ; par téléphone au 01 77 77 12 25 (appel non surtaxé) ; du lundi au vendredi, de 10 h à 20 h en métropole.

Des publications pour bien choisir son orientation !



	Réf.	Prix	Qté	Total
→ LES INDISPENSABLES				
Le dico des métiers (édition 2017)	901 356	14,90 €		
Quels métiers demain ?	901 298	9 €		
Artisanat : des métiers pour demain	901 195	9 €		
Entreprendre	901 345	9 €		
→ ARTS / CULTURE / COMMUNICATION / MEDIAS				
Les études d'art	901 297	9 €		
Les métiers du jeu vidéo	901 232	12 €		
Les métiers du web	901 227	12 €		
Les métiers de la mode et du luxe	901 186	12 €		
Les métiers des langues et de l'international	901 327	12 €		
Les métiers du design	901 280	12 €		
Les métiers du journalisme, de la communication et de la documentation	901 188	12 €		
Les métiers de l'audiovisuel	901 190	12 €		
Les métiers du livre	901 326	12 €		
→ BTP / INDUSTRIE / TRANSPORTS				
Les métiers de l'industrie aéronautique et spatiale	901 328	12 €		
Les métiers du bâtiment et des travaux publics	901 278	12 €		
Les métiers de la mécanique	901 185	12 €		
Les métiers du transport et de la logistique	901 283	12 €		
Les métiers des industries des papiers cartons	901 381	4,90 €		
Les métiers du ferroviaire	901 359	4,90 €		
Les métiers des marins	901 361	4,90 €		
→ DROIT / FONCTION PUBLIQUE				
Les métiers du droit	901 284	12 €		
Les métiers de l'enseignement, de l'éducation et de la formation	901 146	12 €		
Les métiers de la sécurité	901 285	12 €		
Les métiers de la justice	901 234	12 €		
Les métiers de la défense	901 236	12 €		
→ ÉCONOMIE / COMMERCE / GESTION				
Les métiers du marketing, de la publicité et de la vente	901 279	12 €		
Les métiers de la banque, de la finance et de l'assurance	901 282	12 €		
Les métiers de la comptabilité et de la gestion	901 324	12 €		
Les métiers du commerce et de la distribution	901 276	4,90 €		
Les métiers du commerce de gros	901 261	4,90 €		

	Réf.	Prix	Qté	Total
→ NATURE / AGRICULTURE / ENVIRONNEMENT				
Les métiers auprès des animaux	901 228	12 €		
Les métiers de la biologie	901 277	12 €		
Les métiers de l'agriculture et de la forêt	901 330	12 €		
Les métiers de l'architecture, de l'urbanisme et du paysage	901 325	12 €		
Les métiers de l'agroalimentaire	901 191	12 €		
Les métiers de l'environnement et du développement durable	901 233	12 €		
Les métiers du paysage	901 272	4,90 €		
Les métiers de la jardinerie	901 360	4,90 €		
Les métiers de la propreté et des services associés	901 379	4,90 €		
Les métiers de la forêt et du bois (disponible en décembre 2017)	901 363	4,90 €		
→ SANTÉ / SOCIAL				
Les métiers du médical	901 184	12 €		
Les métiers du social	901 230	12 €		
Les métiers du paramédical (disponible en novembre 2017)	901 331	12 €		
Les métiers auprès des enfants	901 229	12 €		
Les métiers au service du handicap	901 225	4,90 €		
Handicap : des parcours vers l'emploi	901 358	4,50 €		
Les métiers des associations de l'aide et du soin à domicile (disponible en décembre 2017)	901 362	4,90 €		
→ SCIENCES / TECHNOLOGIES				
Les métiers de l'électronique et de la robotique	901 231	12 €		
Les métiers de l'énergie	901 281	12 €		
Les métiers de l'informatique	901 329	12 €		
Les métiers de la chimie	901 286	12 €		
Les métiers des mathématiques et de l'informatique	901 265	4,90 €		
→ TOURISME / LOISIRS / HÔTELLERIE / RESTAURATION				
Les métiers du sport	901 192	12 €		
Les métiers de l'hôtellerie et de la restauration	901 189	12 €		
Les métiers du tourisme	901 235	12 €		

Montant de la commande	€
Frais d'expédition*	€
France Métropole : + 6 € (30566) DOM : + 20 € (30585), UE et Suisse : + 12 € (30583), TOM et étranger hors UE : + 25 € (30586)		
*Pour toute commande hors métropole et UE d'un montant supérieur à 100 €, un forfait de 35 € est appliqué (30584).		
Total de la commande	€

Commandez en ligne !

www.onisep.fr/lalibrairie

Conditions générales de vente disponibles sur www.onisep.fr/lalibrairie ou sur simple demande. Pour toute commande à destination des DOM, le tarif hors taxes s'applique. Merci de nous consulter.

Complétez et retournez ce bon de commande accompagné de votre règlement à :

Onisep VPC, 12 mail Barthélemy-Thimonnier, CS 10450 Lognes, 77437 Marne-la-Vallée Cedex 2

VOTRE ADRESSE POSTALE

Nom / Prénom :

Adresse :

Code Postal [][][][][]

Localité :

Pays :

Merci d'indiquer l'adresse de facturation si celle-ci diffère de l'adresse de livraison.

E-mail :

à renseigner impérativement pour le suivi de commande.

VOTRE MODE DE PAIEMENT

Règlement par chèque bancaire à l'ordre de : l'agent comptable de l'Onisep

Date et signature :

Je souhaite que les informations me concernant restent confidentielles et ne soient pas divulguées. Conformément à la loi informatique et liberté du 6 janvier 1978, vous disposez d'un droit d'accès et de rectification aux données informatiques.

Les formations dans l'académie de Lille

2018



Une nouvelle organisation des études au lycée et une réforme technique du baccalauréat qui conduirait à un bac réformé en 2021 sont actuellement en cours d'élaboration. Nous vous invitons à consulter régulièrement www.onisep.fr pour connaître l'évolution de ces nouvelles mesures.

- Des aides aux études proposées par le Conseil Régional. p. 26
- Le dispositif Ambition p. 27
- Le calendrier des parents et la fiche élève. p. 28



- Handicap et scolarité p. 30
- Les sections linguistiques et les 2^{ndes} spécifiques p. 31
- Les sections sportives scolaires p. 32
- Apprentissage : mode d'emploi p. 33

LES FORMATIONS GÉNÉRALES ET TECHNOLOGIQUES

- Les baccalauréats généraux et technologiques p. 34
 - > Les baccalauréats généraux p. 34
 - > Les baccalauréats technologiques p. 34
- Les établissements et leurs formations par département p. 37
 - > Les lycées publics p. 37
 - > Les lycées privés sous contrat p. 49

LES FORMATIONS PROFESSIONNELLES

- Index alphabétique des diplômes professionnels p. 56
- Les diplômes professionnels par domaine p. 58
- Les établissements par département p. 68
 - > Les établissements publics (voie scolaire) p. 68
 - > Les établissements privés sous contrat (voie scolaire) et les Maisons Familiales Rurales p. 72
 - > Les établissements de formation par l'apprentissage (CFA, UFA...) p. 75

LES ADRESSES UTILES

p. 81

Avertissement

La carte des formations et la capacité d'accueil des établissements scolaires et des CFA connaissent des évolutions ou des adaptations pendant l'année scolaire. Pour en savoir plus sur ces dernières en temps réel, consultez www.onisep.fr/lille.

Des aides aux études proposées par le Conseil Régional

Le PEI - Programme d'études intégrées

Ce programme permet à des élèves boursiers du secondaire ou futurs boursiers du supérieur, motivés et ayant de bons résultats scolaires d'envisager dans les meilleures conditions des études supérieures de haut niveau : pour améliorer leur niveau en langues par exemple, préparer le concours commun de sciences Po ou se familiariser avec une école du supérieur ...

- Chaque élève est encadré toute l'année par un professeur référent de son établissement et par un étudiant tuteur de Sciences Po Lille ou d'une autre école du supérieur, qui l'encourage et le conseille pour réussir au mieux son entrée en études supérieures.
- L'élève a accès à une plateforme alimentée par des professeurs, qui regroupe des exercices par correspondance, un calendrier, des instruments méthodologiques et un forum d'échange contenant des informations sur les concours et les témoignages d'étudiants.
- Des rassemblements ont lieu dans l'année. Des TD, des conférences et des sorties culturelles sur Lille sont proposés.

Vous trouverez des renseignements sur <https://www.programmepei.com/>



Pour poser candidature, vous devez vous adresser à votre établissement scolaire.

Vous pouvez aussi consulter le site

<https://www.programmepei.com/lille-inscription>

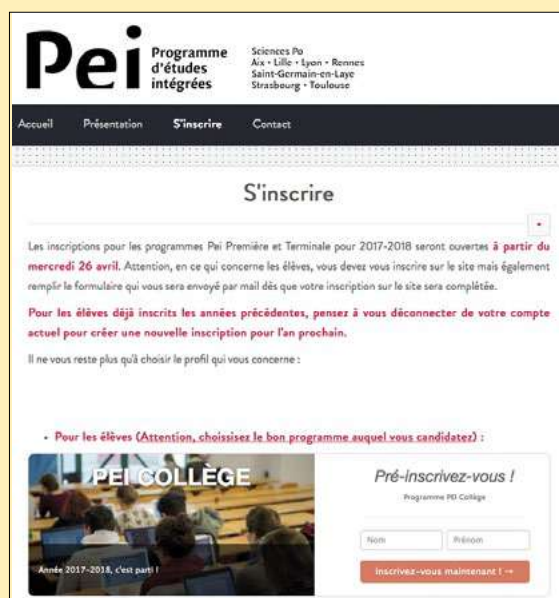

Le dispositif Ambition

Lorsque vous serez au lycée, que vous soyez en seconde, première ou terminale, si vous êtes boursier ou boursière*, et si vous êtes tentés par des études longues à l'université, en écoles d'ingénieurs, en écoles de commerce, à Sciences Po, à l'École Supérieure du Professorat et de l'Éducation ou en école d'architecture, le dispositif AMBITION peut vous aider à préparer votre entrée dans l'enseignement supérieur.

* Tout lycéen a accès à ce dispositif, cependant les lycéens boursiers sont admis en priorité.

Ce dispositif est **proposé par le Conseil Régional** pour inciter et accompagner les lycéens boursiers à **accéder à l'enseignement supérieur** long à l'université ou en grandes écoles.

Fonctionnement :

vous serez accompagné par un étudiant de l'école que vous envisagez ; vous serez suivi par un enseignant de votre lycée. Certaines écoles proposent des journées d'immersion.

Candidature

- Si vous souhaitez bénéficier du dispositif, consulter dès le début de l'année scolaire, <http://generation.hautsdefrance.fr/prrel/> pour y déposer votre candidature.



Trouvez les dates des Journées Portes Ouvertes des Lycées et CFA

Sur notre site www.onisep.fr/lille.

La carte interactive vous permet de localiser les différents établissements qui vous proposent de visiter leurs locaux.

Elle est actualisée chaque semaine.

Les temps forts de l'orientation en 3^e

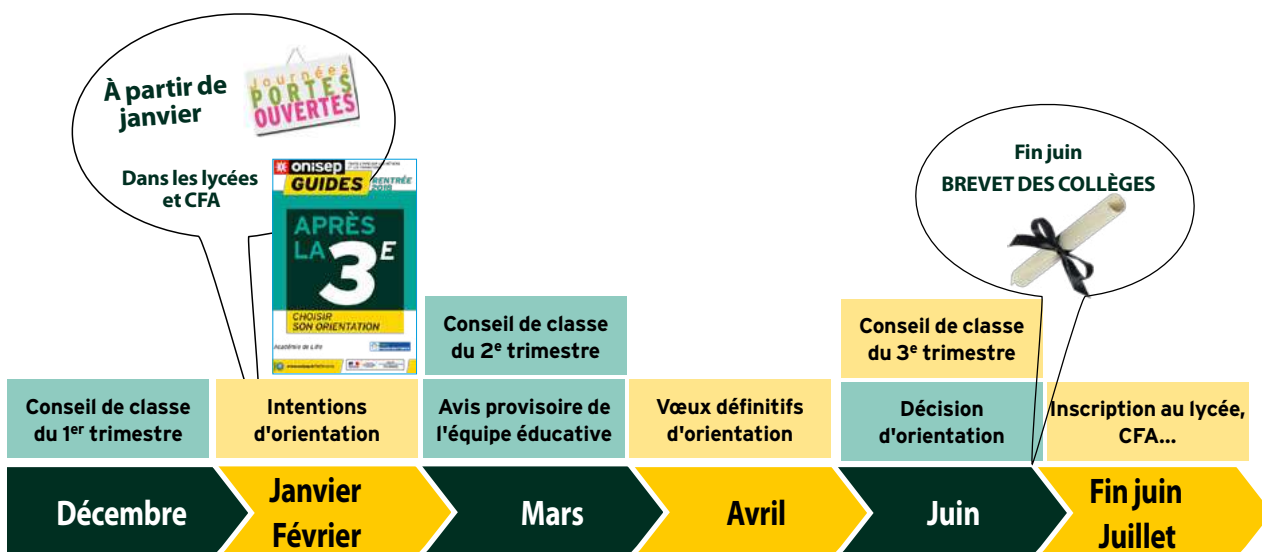

Vous pouvez rencontrer le professeur principal de votre enfant ou le Psychologue de l'Éducation Nationale du collège toute l'année

TOUT SAVOIR SUR LA **VOIE PROFESSIONNELLE** ET SES **DÉBOUCHÉS**

- Découvrir l'enseignement professionnel
- Connaître les contrats en alternance
- S'informer sur l'emploi et la création d'entreprise
- Consulter les actualités de sa région



www.onisep.fr/voie-pro



MINISTÈRE DE L'ÉDUCATION NATIONALE

MINISTÈRE DE L'ENSEIGNEMENT SUPÉRIEUR, DE LA RECHERCHE ET DE L'INNOVATION



TOUTE L'INFO SUR LES MÉTIERS ET LES FORMATIONS

Les ressources de l'Onisep

L'Onisep met à votre disposition des ressources pour vous accompagner dans la construction de votre projet et pour répondre à vos questions :

- des guides nationaux sur les formations et les secteurs professionnels
- des guides régionaux
- un site national www.onisep.fr
- des pages régionales www.onisep.fr/Lille centrées sur l'offre de formation dans l'académie de Lille, et les métiers en région.



Handicap et scolarité

« Toute limitation d'activité ou restriction de participation à la vie en société subie dans son environnement par une personne en raison d'une altération substantielle, durable ou définitive d'une ou plusieurs fonctions physiques, sensorielles, mentales, cognitives ou psychiques, d'un polyhandicap ou d'un trouble de santé invalidant. »

Cette définition du handicap est susceptible d'englober des situations très variées qui vont au-delà de l'idée parfois restrictive que l'on se fait du handicap. De ce fait, la situation de handicap d'un élève dyslexique, ou encore atteint d'une maladie invalidante peut être reconnue.

La loi du 11 février 2005 et l'éducation...

Cette loi a institué un **droit à la compensation** des conséquences du handicap qui s'applique aussi à l'éducation. Les élèves reconnus en situation de handicap peuvent bénéficier de divers dispositifs leur permettant de pallier des difficultés liées au handicap et de rétablir une certaine égalité des chances dans le cadre de la scolarité. Le projet personnalisé de scolarisation (**PPS**), conçu avec l'élève et sa famille, précise le projet d'orientation et les **aménagements** nécessaires à la compensation du handicap. L'enseignant référent est chargé de la mise en œuvre du PPS. Il fait le lien entre la famille de l'élève, l'équipe éducative et la MDPH.

Les aides

Il peut s'agir d'aides techniques (par exemple, utilisation de matériel adapté...), d'aides humaines (auxiliaire de vie scolaire), d'aides financières, d'aménagements des études et des examens...

Concernant la voie pro (CAP, Bac Pro...)

Outre les aménagements de la scolarité et des examens, il existe aussi des **dispositions spécifiques** relatives aux stages et aux formations suivies en alternance.

Pour certaines situations de handicap, des CFA spécialisés.

➔ Adresses utiles p. 81

Les unités localisées pour l'inclusion scolaire (ULIS) en lycée et lycée professionnel

Les ULIS sont des structures en milieu scolaire (collèges ou LP dans l'académie de Lille) qui accueillent des élèves présentant un handicap (visuel, auditif, moteur ou cognitif). C'est la commission des droits et de l'autonomie des personnes handicapées (CDAPH) de la MDPH qui décide de l'admission en ULIS.

troubles des fonctions cognitives ou mentales

- ◆ 59 **Aniche** - LP Pierre Joseph Laurent
- ◆ 59 **Anzin** - LP Pierre Joseph Fontaine
- ◆ 59 **Armentières** - LP Ile de Flandre
- ◆ 59 **Auby** - LP Ambroise Croizat
- 59 **Aulnoye-Aymeries** - Institution Sainte Jeanne d'Arc
- ◆ 59 **Aulnoye-Aymeries** - LP Pierre et Marie Curie
- 59 **Cambrai** - Lycée privé Saint Luc La Sagesse
- ◆ 59 **Cambrai** - LP Louis Blériot
- 59 **Dunkerque** - Lycée privé Vauban
- ◆ 59 **Dunkerque** - LP Guynemer
- 59 **Dunkerque** - LP privé EPID
- ◆ 59 **Estaires** - Lycée polyvalent Val de Lys
- ◆ 59 **Genech** - Institut de Genech
- ◆ 59 **Hautmont** - LP Placide Courtoy
- 59 **Hazebrouck** - Lycée privé Fondation Depoorter
- 59 **Lambersart** - LP privé Camille de Lellis
- ◆ 59 **Lomme** - LP Sonia Delaunay
- 59 **Loos** - LP privé Notre-Dame du Sacré-Coeur
- 59 **Loos** - Lycée privé Saint-Vincent de Paul
- ◆ 59 **Marly** - LP François Mansart
- ◆ 59 **Montigny-en-Ostrevent** - LP René Cassin
- 59 **Roubaix** - Lycée polyvalent privé Saint-Martin
- ◆ 59 **Roubaix** - LP Turgot
- 59 **Somain** - Lycée privé Hélène Boucher
- 59 **Tourcoing** - EIC LICP
- 59 **Tourcoing** - EIC Lycée polyvalent privé Marie Noël
- ◆ 59 **Tourcoing** - LP Le Corbusier
- ◆ 59 **Valenciennes** - Lycée Dampierre
- ◆ 59 **Wasquehal** - LP Jacques-Yves Cousteau
- ◆ 59 **Wormhout** - LP de l'Yser
- ◆ 62 **Aire-sur-la-Lys** - Lycée polyvalent Vauban

Qui contacter et comment ?

Enseignants référents, médecins de l'Education nationale et MDPH (maisons départementales des personnes handicapées) sont vos interlocuteurs.

Pour effectuer les démarches, il est possible de se renseigner auprès de l'enseignant référent de votre établissement. Ses coordonnées doivent être affichées dans l'établissement scolaire, ou contacter la MDPH ou l'Inspection académique.

Les MDPH dans les Hauts-de-France

Principales missions des MDPH :

- reconnaissance officielle du handicap et des droits de la personne handicapée
- attribution d'aides diverses, d'allocations ou de prestations
- orientation scolaire ou professionnelle du jeune en situation de handicap
- reconnaissance de la qualité de travailleur handicapé

Pour mener ces missions, la MDPH s'appuie sur la Commission des droits et de l'autonomie des personnes handicapées (CDPAH).

➔ Adresses utiles p. 81

INFO +

Sur les parcours de scolarité, les dispositifs et les démarches

➔ onisep.fr > scolarité et handicap

➔ Total Access, une application mobile dédiée aux personnes non-voyantes et malvoyantes <http://mobile.onisep.fr/totalacces/>

Une question, un conseil sur le handicap et la scolarité

➔ monorientationligne.fr

- 62 **Arras** - Lycée privé Baudimont Saint-Charles
- ◆ 62 **Arras** - LP Savary - Ferry
- ◆ 62 **Auchel** - LP Fernand Degruillier
- ◆ 62 **Bapaume** - LP Philippe Auguste
- ◆ 62 **Berck** - Lycée polyvalent Jan Lavezzari
- ◆ 62 **Béthune** - LP Salvador Allende
- ◆ 62 **Calais** - LP du Détroit
- ◆ 62 **Calais** - LP Normandie Niemen
- 62 **Guînes** - Lycée polyvalent privé Jean Bosco
- ◆ 62 **Hénin-Beaumont** - LP Henri Senez
- ◆ 62 **Lens** - LP Maximilien de Robespierre
- ◆ 62 **Oignies** - LP Joliot Curie
- ◆ 62 **Outreau** - LP du professeur Clerc

- ◆ 62 **Saint-Omer** - Lycée du pays de Saint Omer

- ◆ 62 **Sallaumines** - LP La Peupleriaie

troubles des fonctions motrices

- ◆ 59 **Cambrai** - LP Louise de Bettignies
- ◆ 59 **Dunkerque** - Lycée de l'Europe
- ◆ 59 **Lille** - LP Aimé Césaire
- ◆ 59 **Villeneuve-d'Ascq** - Lycée Raymond Queneau
- ◆ 62 **Bully-les-Mines** - Lycée Léo Lagrange

INFO +

Les élèves scolarisés en ULIS de LP peuvent être amenés en fonction de leur projet professionnel à suivre des enseignements dans d'autres LP du secteur où est implanté l'ULIS

- ◆ enseignement public
- enseignement privé

Les sections linguistiques

● Les sections binationales

Elles permettent de préparer en même temps 2 diplômes nationaux : le **bac L, ES ou S et un diplôme de fin d'études étranger** : l'Abibac en section allemande (Abitur : bac allemand) ; le Bachibac en section espagnole (Bachillerato : bac espagnol), l'Esabac en section italienne (Esame di Stato : bac italien)

Le programme est élaboré avec le pays partenaire. L'élève reçoit un enseignement spécifique en langue, littérature et civilisation et dans une discipline non linguistique (DNL).

L'objectif : faciliter l'accès aux études supérieures et à l'activité professionnelle dans les pays concernés : accès de plein droit aux universités françaises, allemandes, espagnoles et italiennes.

L'entrée se fait généralement dès la classe de 2^{de} GT ; la sélection en classe de 3^e sur dossier et tests linguistiques pendant le 2^e trimestre de l'année scolaire. Bon potentiel et motivation sont exigés.

ABIBAC

La section binationale Abibac prépare au baccalauréat général L, ES ou S et au diplôme de fin d'études secondaires allemand : l'Abitur (Allgemeine Hochschulreife)

- ◆ 59 Douai - Lycée Jean-Baptiste Corot
- ◆ 59 Dunkerque - Lycée Auguste Angellier
- ◆ 59 Gondécourt - Lycée Marguerite de Flandre
- ◆ 59 Lille - Lycée Faidherbe
- ◆ 59 Valenciennes - Lycée Watteau
- ◆ 62 Hénin-Beaumont - Lycée Fernand Darchicourt

BACHIBAC

La section binationale Bachibac prépare au baccalauréat général L, ES ou S et au diplôme de fin d'études secondaires espagnol : le Bachillerato

- ◆ 59 Denain - Lycée Jules Mousseron
- ◆ 59 Gondécourt - Lycée Marguerite de Flandre
- ◆ 59 Lille - Lycée international Montebello
- ◆ 59 Tourcoing - Lycée Gambetta
- ◆ 62 Béthune - Lycée Louis Blaringhem
- ◆ 62 Hénin-Beaumont - Lycée Fernand Darchicourt

ESABAC

La section binationale Esabac prépare au baccalauréat général L, ES ou S et au diplôme de fin d'études secondaires italien : l'Esame di Stato

- ◆ 59 Douai - Lycée Albert Châtelet
- ◆ 59 Gondécourt - Lycée Marguerite de Flandre

● Les sections internationales

Ces sections préparent aux épreuves de l'**option internationale du baccalauréat (O.I.B.)** tout en préparant un baccalauréat général (L, ES ou S). Le diplôme du bac porte l'indication option internationale avec mention de la section suivie. Elles sont réservées aux élèves étrangers maîtrisant le français et aux élèves français qui maîtrisent la langue de la section envisagée.

Au programme, chaque semaine : 4 heures de langue et littérature étrangère et 2 heures d'histoire-géographie enseignées dans la langue de la section.

Recrutement sur dossier et tests linguistiques organisés par le lycée d'accueil avant fin mars. Dans l'académie de Lille, elles existent dans 6 langues : **américain, arabe, britannique, espagnol, italien et néerlandais.**

- ◆ 59 Lille - Lycée international Montebello (britannique, espagnole, italienne)
- ◆ 59 Lille - Lycée Faidherbe (arabe)
- ◆ 59 Valenciennes - Lycée Henri Wallon (britannique)
- ◆ 62 Boulogne-sur-Mer - Lycée Mariette (britannique)
- ◆ 59 Marcq en Barœul - École active bilingue Jeannine Manuel (américaine)
- ◆ 59 Tourcoing - Lycée Gambetta (néerlandaise)

Les 2^{des} spécifiques

Les 2^{des} spécifiques s'adressent aux élèves qui souhaitent préparer le bac technologique "Techniques de la musique et de la danse" ou le bac technologique "Sciences et technologie de l'hôtellerie et de la restauration. Les horaires sont aménagés pour que 12 à 16 h de cours soient consacrées à des enseignements en rapport avec la spécialité du bac technologique envisagée. L'admission est sélective (sur dossier, entretien, tests...).

Vers le bac techno techniques de la musique et de la danse

- ◆ 59 Douai - Lycée Jean-Baptiste Corot
- ◆ 59 Lille - Lycée Louis Pasteur

Vers le bac techno Sciences et technologies de l'hôtellerie et de la restauration

- ◆ 59 Aulnoye-Aymeries - Institution Sainte Jeanne d'Arc

- ◆ 59 Avesnes-sur-Helpe - Lycée polyvalent Jessé de Forest
- ◆ 59 Lille - Lycée hôtelier international de Lille
- ◆ 59 Orchies - Lycée privé hôtelier Notre-Dame de la Providence

- ◆ 62 Beuvry - Lycée polyvalent Marguerite Yourcenar
- ◆ 62 Le Touquet-Paris-Plage - Lycée polyvalent hôtelier

Les sections sportives scolaires

Les sections sportives scolaires permettent de suivre une scolarité classique tout en pratiquant au moins **3 heures d'activité physique par semaine en plus** des heures d'EPS obligatoires.

Cette formation porte sur la préparation physique et le perfectionnement technique et tactique, sur la connaissance des règles de la discipline ainsi que sur l'arbitrage. Un suivi médical est organisé durant toute l'année.

Quels que soient la discipline et l'établissement, l'**admission** est conditionnée par une pratique sportive régulière, un examen médical favorable et de bonnes compétences scolaires. Les **dossiers** d'inscription sont à retirer dès le 2^e trimestre de l'année en cours.

Pour la rentrée 2018, de nouvelles règles sont mises en œuvre.

Le système antérieur de dérogation à l'affectation des élèves permettant d'intégrer une section sportive scolaire était lié en partie aux labels.

Afin de clarifier et rendre plus équitable le traitement des dérogations tout en prenant en compte fortement les parcours scolaires et sportifs des élèves, les labels « local, régional et préparatoire au haut-niveau » sont supprimés. Pour de plus amples informations, contactez votre établissement scolaire.



Sauf précision, toutes les sections sportives sont mixtes. Pour en savoir plus : renseignez-vous auprès de votre professeur principal, de votre chef d'établissement ou du psychologue de l'Éducation nationale.

Activités physiques pleine nature

- ◆ 59 **Aniche** - Lycée professionnel Pierre Joseph Laurent

Arbitrage mixte

- ◆ 62 **Lens** - Lycée Condorcet

Athlétisme

- ◆ 59 **Lille** - Lycée Baggio
- 59 **Loos** - Lycée privé Saint-Vincent de Paul
- ◆ 62 **Calais** - Lycée Pierre de Coubertin
- ◆ 62 **Liévin** - Lycée Henri Darras

Avion

- ◆ 59 **Grande-Synthe** - Lycée du Noorderover

Badminton

- ◆ 59 **Roubaix** - Lycée Baudelaire en réseau avec le lycée Jean Moulin de Roubaix
- ◆ 62 **Aire-sur-la-Lys** - Lycée polyvalent Vauban
- ◆ 62 **Béthune** - Lycée Louis Blaringhem
- ◆ 62 **Sallaumines** - Lycée La Peupleraie

Basket

- ◆ 59 **Denain** - Lycée Jules Mousseron
- ◆ 59 **Douai** - Lycée Jean-Baptiste Corot
- 59 **Loos** - Lycée privé Saint-Vincent de Paul
- 59 **Tourcoing** - EIC Lycée polyvalent privé industriel et commercial
- ◆ 62 **Arras** - Lycée polyvalent Guy Mollet
- ◆ 62 **Berck** - EREA - A. de Saint Exupéry (handisport après accord de la MDPH)
- ◆ 62 **Boulogne-sur-Mer** - Lycée Polyvalent Edouard Branly
- ◆ 62 **Calais** - Lycée Sophie Berthelot
- ◆ 62 **Liévin** - Lycée Henri Darras

Boxe française

- ◆ 59 **Armentières** - Lycée Paul Hazard

Canoë-kayak

- ◆ 62 **Arras** - Lycée Gambetta Carnot
- ◆ 62 **Boulogne-sur-Mer** - Lycée Mariette
- ◆ 62 **Tilloy-lès-Mofflaines** - Lycée agro-environnemental d'Arras

Course orientation

- ◆ 59 **Douai** - Lycée Albert Châtelet

Cyclisme

- ◆ 59 **Roubaix** - Lycée Jean Rostand
- ◆ 59 **Roubaix** - Lycée Maxence Van Der Meersch

Danse

- ◆ 59 **Roubaix** - Lycée Jean Rostand
- ◆ 59 **Roubaix** - Lycée Maxence Van Der Meersch

Équitation

- 59 **Maubeuge** - Lycée privé Notre-Dame de Grâce

Escalade

- ◆ 62 **Hénin-Beaumont** - Lycée Fernand Darchicourt

Escrime

- ◆ 59 **Douai** - Lycée Albert Châtelet
- ◆ 62 **Hénin-Beaumont** - Lycée Fernand Darchicourt

Football

- 59 **Aulnoye-Aymeries** - Institution Sainte Jeanne d'Arc
- ◆ 59 **Dunkerque** - Lycée Jean Bart
- ◆ 59 **Lambersart** - Lycée Jean Perrin
- ◆ 59 **Le Quesnoy** - Lycée polyvalent Eugène Thomas - section masculine
- ◆ 59 **Marly** - Lycée professionnel François Mansart
- ◆ 59 **Roubaix** - Lycée Maxence Van Der Meersch - section féminine
- ◆ 59 **Roubaix** - Lycée professionnel Turgot
- ◆ 59 **Saint-Amand-les-Eaux** - Lycée polyvalent Ernest Couteaux
- ◆ 62 **Lens** - LP Béhal en réseau avec le lycée Condorcet
- ◆ 62 **Lens** - Lycée Condorcet
- ◆ 62 **Liévin** - Lycée Henri Darras - section féminine
- ◆ 62 **Montreuil** - Lycée Polyvalent Eugène Woillez
- ◆ 62 **Saint-Martin-Boulogne** - Lycée polyvalent Giroux Sannier - section masculine

Futsal

- ◆ 59 **Aulnoye-Aymeries** - Lycée professionnel Pierre et Marie Curie - section féminine
- ◆ 59 **Roubaix** - Lycée Jean Moulin
- ◆ 62 **Liévin** - Lycée Henri Darras

Glisse aéro-tractée

- ◆ 59 **Dunkerque** - Lycée de l'Europe
- ◆ 59 **Dunkerque** - Lycée professionnel Guy Debeyre

Golf

- ◆ 59 **Dunkerque** - Lycée agricole de Dunkerque - section sportive de l'enseignement agricole

Handball

- ◆ 59 **Dunkerque** - Lycée Jean Bart
- ◆ 59 **Tourcoing** - Lycée Gambetta
- ◆ 62 **Béthune** - Lycée Louis Blaringhem

Hip-hop

- ◆ 62 **Calais** - LP du détroit

Hockey sur gazon

- ◆ 59 **Lambersart** - Lycée Jean Perrin
- ◆ 59 **Le Quesnoy** - Lycée polyvalent Eugène Thomas

Judo

- ◆ 59 **Douai** - Lycée d'excellence Edgar Morin
- ◆ 59 **Dunkerque** - Lycée Jean Bart
- ◆ 59 **Tourcoing** - Lycée Gambetta
- ◆ 62 **Bruay-la-Buissière** - Lycée polyvalent Carnot

Lutte sportive

- ◆ 62 **Aire-sur-la-Lys** - Lycée polyvalent Vauban

Natation

- ◆ 62 **Berck** - EREA - A. de Saint Exupéry (handisport après accord de la MDPH)
- ◆ 62 **Béthune** - Lycée Louis Blaringhem

Planche à voile

- ◆ 62 **Calais** - Lycée Pierre de Coubertin

Rugby

- ◆ 59 **Dunkerque** - Lycée de l'Europe
- ◆ 59 **Haubourdin** - Lycée polyvalent Beaupré
- ◆ 59 **Tourcoing** - Lycée polyvalent Colbert
- ◆ 59 **Valenciennes** - Lycée Watteau
- ◆ 62 **Arras** - Lycée polyvalent Guy Mollet - section féminine
- ◆ 62 **Arras** - Lycée Robespierre
- ◆ 62 **Longuenesse** - Lycée Blaise Pascal cité scolaire

Sports d'endurance

- ◆ 62 **Saint-Omer** - Lycée Alexandre Ribot

Tennis de table

- ◆ 59 **Tourcoing** - Lycée polyvalent Colbert
- ◆ 62 **Beuvry** - Lycée polyvalent Marguerite Yourcenar

Triathlon

- ◆ 62 **Calais** - Lycée Sophie Berthelot
- ◆ 62 **Liévin** - Lycée Henri Darras

Vélo tout terrain

- ◆ 62 **Liévin** - EREA Michel Colucci
- ◆ 62 **Tilloy-lès-Mofflaines** - Lycée agro-environnemental d'Arras

Voile

- ◆ 62 **Boulogne-sur-Mer** - Lycée Mariette

Volley-ball

- ◆ 59 **Dunkerque** - Lycée Jean Bart

Apprentissage : mode d'emploi

Vous voulez continuer vos études et apprendre un métier tout en étant en entreprise.

Le CAP ou le Bac professionnel peuvent se préparer par apprentissage après la 3^e, si vous avez au moins 15 ans. (voir page 6). **Pour des élèves motivés, organisés et certains de leur projet.**

Attention : tous les diplômes ne se préparent pas par apprentissage, ils sont listés de la page 58 à la page 67. Le petit **A** vous indiquera si le diplôme qui vous intéresse existe bien en alternance.

Préparer un diplôme par apprentissage, c'est être élève et salarié à la fois. Cela signifie qu'il faut trouver un **employeur**, signer un **contrat de travail** et vous inscrire au **CFA (Centre de Formation d'Apprentis)**

1. Trouvez une entreprise

Entamez vos recherches dès le printemps.

En moyenne, 2 à 3 mois minimum sont nécessaires pour trouver un maître d'apprentissage.

Quelques pistes :

- le bouche à oreille : parlez-en autour de vous, proches, famille, enseignants... L'expérience prouve que c'est une des façons de trouver une entreprise.
- les CFA proposant la formation qui vous intéresse : ils ont des contacts avec les entreprises en recherche d'apprentis.
- les recherches sur les sites internet : des CFA, des chambres de métiers et de l'artisanat, de commerce et d'industrie, de Pôle Emploi...
- les journées portes ouvertes des CFA, les mercredis de l'apprentissage
- les Centres d'Information et d'Orientation
- les branches professionnelles...

Sites ressources

- > <http://cfa.ac-lille.fr> : le CFA académique de Lille
- > <http://generation.hautsdefrance.fr> : le Site de la région pour les jeunes
- > www.alternance.emploi.gouv.fr : le Portail de l'alternance
- > <http://m.pole-emploi-jeune.fr> Appli mobile pôle Emploi

2. Trouvez un CFA (centre de formation d'apprentis)

Une fois l'employeur trouvé, c'est théoriquement ce dernier qui doit vous inscrire en CFA. Dans les faits, c'est vous qui le ferez en sachant que :

- même si vous avez pu vous préinscrire en CFA, votre inscription définitive ne vaudra qu'à partir du moment où votre employeur vous aura inscrit officiellement.
- le CFA vous demandera certaines pièces pour constituer votre dossier (diplôme, relevé de notes, fiche d'état civil...). Veillez à ce que votre dossier soit complet.

3. Vérifiez les termes de votre contrat

Le contrat d'apprentissage est un contrat de travail rémunéré à durée déterminée signé entre l'apprenti et l'employeur. Si possible, signez votre contrat avant d'entamer votre scolarité en CFA. Seul un contrat sous forme d'imprimé à 3 volets fait foi en cas de problème.

4. Vérifiez l'enregistrement officiel de votre contrat

Pour être effectif, votre contrat doit être enregistré comme tel. C'est à votre futur employeur de s'acquitter de cette formalité.

Tout ce qu'il faut savoir
sur l'apprentissage
A consulter dans tous les CIO
A télécharger sur le site
www.onisep.fr/lille



INFO +

> Carte d'apprenti – apprentie des métiers

Délivrée par le CFA, elle est valable 1 an. Elle permet de bénéficier, comme la carte étudiant, de certains avantages et d'accéder à des réductions tarifaires (activités culturelles, transport, logement, restauration, aide à l'équipement...).

> Carte génération #hdf

Chaque jeune qui débute un apprentissage reçoit 200 euros de la région Hauts-de-France pour acheter son équipement professionnel.

> <http://generation.hautsdefrance.fr>

Débuter en LP par voie scolaire et terminer par apprentissage ?

Trouver un contrat d'apprentissage n'est pas toujours facile. Il est important que vous demandiez également à avoir une place dans un lycée professionnel par voie scolaire pour préparer le diplôme qui vous intéresse.

Il est possible pour certains baccalauréats* notamment de trouver un contrat en première professionnelle, voire même en terminale. Vous aurez déjà acquis des compétences professionnelles, de l'expérience à travers les premiers stages : un bon moyen de rassurer un futur employeur !

* des parcours mixés se mettent en place, renseignez-vous auprès des Centres d'information et d'orientation

Les baccalauréats généraux et technologiques

On trouvera présentés ci-dessous les baccalauréats généraux et technologiques classés par départements, villes et noms des établissements (publics ou privés sous contrat).

Baccalauréats généraux

ABIBAC * (allemand)

- ◆ 59 Douai - Lycée Jean-Baptiste Corot
- ◆ 59 Dunkerque - Lycée Auguste Angellier
- ◆ 59 Gondécourt - Lycée Marguerite de Flandre
- ◆ 59 Lille - Lycée Faidherbe
- ◆ 59 Valenciennes - Lycée Watteau
- ◆ 62 Hénin-Beaumont - Lycée Fernand Darchicourt

BACHIBAC * (espagnol)

- ◆ 59 Denain - Lycée Jules Mousseron
- ◆ 59 Gondécourt - Lycée Marguerite de Flandre
- ◆ 59 Lille - Lycée international Montebello
- ◆ 59 Tourcoing - Lycée Gambetta
- ◆ 62 Béthune - Lycée Louis Blaringhem
- ◆ 62 Hénin-Beaumont - Lycée Fernand Darchicourt

ESABAC * (italien)

- ◆ 59 Douai - Lycée Albert Châtelet
- ◆ 59 Gondécourt - Lycée Marguerite de Flandre

Bac général à option internationale *

- ◆ 59 Lille - Lycée européen Montebello (britannique)
- ◆ 59 Lille - Lycée Faidherbe (arabe)
- 59 Marcq en Barœul - École active bilingue Jeannine Manuel (américaine)
- ◆ 59 Valenciennes - Lycée Henri Wallon (britannique)
- ◆ 62 Boulogne-sur-Mer - Lycée Mariette (britannique)

Bac L, ES, S

Préparés dans la plupart des établissements.

Baccalauréats technologiques

Bac STAV spécialité aménagement et valorisation des espaces

- ◆ 59 Douai - Lycée Douai - Bio Tech'
- 59 Genech - Institut de Genech
- 62 Coulogne - Lycée agricole privé de Coulogne
- 62 Rollancourt - Maison famille rurale
- ◆ 62 Tilloy-lès-Mofflaines - Lycée agro-environnemental d'Arras

Bac STAV spécialité sciences et technologies des équipements

- 62 Bapaume - Institut agricole Saint Eloi

Bac STAV spécialité services en milieu rural

- 59 Pecquencourt - Institut privé d'Anchin - LEAP
- 62 Aire-sur-la-Lys - Lycée d'enseignement agricole privé Sainte-Marie
- ◆ 62 Radinghem - Lycée agricole - Site de Radinghem

Bac STAV spécialité technologies de la production agricole

- 59 Genech - Institut de Genech
- 59 Hazebrouck - Institut agricole privé
- 59 Pecquencourt - Institut privé d'Anchin - LEAP
- 62 Aire-sur-la-Lys - Lycée d'enseignement agricole privé Sainte-Marie
- 62 Bapaume - Institut agricole Saint Eloi
- ◆ 62 Radinghem - Lycée agricole - Site de Radinghem
- 62 Rollancourt - Maison famille rurale
- ◆ 62 Tilloy-lès-Mofflaines - Lycée agro-environnemental d'Arras

Bac STAV spécialité transformation alimentaire

- ◆ 59 Douai - Lycée Douai - Bio Tech'
- 59 Genech - Institut de Genech
- 59 Hoyville - Institut d'enseignement technologique privé

Bac STD2A

- 59 Loos - Lycée privé Saint-Vincent de Paul
- 59 Louvroil - Lycée privé Théophile Legrand
- ◆ 59 Roubaix - Ecole supérieure des arts appliqués et du textile
- ◆ 62 Lens - Lycée Auguste Behal
- 62 Saint-Omer - Lycée polyvalent privé Saint-Denis

Bac STHR **

- 59 Aulnoye-Aymeries - Institution Sainte Jeanne d'Arc
- ◆ 59 Avesnes-sur-Helpe - Lycée polyvalent Jessé de Forest
- ◆ 59 Lille - Lycée hôtelier international de Lille
- 59 Orchies - Lycée privé hôtelier Notre-Dame de la Providence
- ◆ 62 Beuvry - Lycée polyvalent Marguerite Yourcenar
- ◆ 62 Le Touquet-Paris-Plage - Lycée polyvalent hôtelier

Bac STI2D - spécialité architecture et construction

- ◆ 59 Armentières - Lycée polyvalent Gustave Eiffel
- ◆ 59 Cambrai - Lycée Paul Duez
- ◆ 59 Douai - Lycée Edmond Labbé
- ◆ 59 Dunkerque - Lycée de l'Europe
- 59 Dunkerque - Lycée privé Epid
- 59 Hazebrouck - Lycée privé Saint-Joseph
- ◆ 59 Lille - Lycée Baggio
- 59 Lille - Lycée Ozanam
- ◆ 59 Lomme - Lycée Jean Prouvé
- 59 Louvroil - Lycée privé Théophile Legrand
- ◆ 59 Maubeuge - Lycée polyvalent Pierre Forest
- 59 Roubaix - Lycée privé Saint-Rémi
- 59 Tourcoing - EIC Lycée polyvalent privé industriel et commercial
- ◆ 59 Tourcoing - Lycée polyvalent Colbert
- 59 Valenciennes - Lycée Dampierre
- ◆ 59 Valenciennes - Lycée du Hainaut
- ◆ 62 Arras - Lycée Gambetta Carnot
- ◆ 62 Béthune - Lycée André Malraux
- ◆ 62 Boulogne-sur-Mer - Lycée Polyvalent Edouard Branly

- ◆ 62 Bruay-la-Buissière - Lycée polyvalent Camot
- ◆ 62 Calais - Lycée polyvalent Léonard de Vinci - HQE
- ◆ 62 Hénin-Beaumont - Lycée polyvalent Louis Pasteur
- ◆ 62 Lens - Lycée Auguste Behal
- ◆ 62 Longuenesse - Lycée Blaise Pascal cité scolaire

Bac STI2D - spécialité énergies et environnement

- ◆ 59 Armentières - Lycée polyvalent Gustave Eiffel
- ◆ 59 Cambrai - Lycée Paul Duez
- ◆ 59 Condé-sur-l'Escaut - Lycée polyvalent du Pays de Condé
- ◆ 59 Denain - Lycée Alfred Kastler
- ◆ 59 Douai - Lycée Edmond Labbé
- 59 Douai - Lycée privé La Salle Deforest de Lewarde
- ◆ 59 Dunkerque - Lycée de l'Europe
- 59 Dunkerque - Lycée privé Epid
- ◆ 59 Fourmies - Lycée polyvalent Camille Claudel
- 59 Hazebrouck - Lycée privé Saint-Joseph
- ◆ 59 Lille - Lycée Baggio
- ◆ 59 Lille - Lycée Jean Prouvé
- 59 Lille - Lycée Ozanam
- 59 Louvroil - Lycée privé Théophile Legrand
- ◆ 59 Maubeuge - Lycée polyvalent Pierre Forest
- 59 Tourcoing - EIC Lycée polyvalent privé industriel et commercial
- ◆ 59 Tourcoing - Lycée polyvalent Colbert
- 59 Valenciennes - Lycée Dampierre
- ◆ 59 Valenciennes - Lycée du Hainaut
- ◆ 62 Arras - Lycée Gambetta Carnot
- ◆ 62 Béthune - Lycée André Malraux
- ◆ 62 Boulogne-sur-Mer - Lycée Polyvalent Edouard Branly
- ◆ 62 Bruay-la-Buissière - Lycée polyvalent Camot
- ◆ 62 Calais - Lycée polyvalent Léonard de Vinci - HQE
- ◆ 62 Hénin-Beaumont - Lycée polyvalent Louis Pasteur
- ◆ 62 Lens - Lycée Auguste Behal
- ◆ 62 Liévin - Lycée Henri Darras
- ◆ 62 Longuenesse - Lycée Blaise Pascal cité scolaire
- 62 Saint-Martin-Boulogne - Lycée polyvalent privé Saint-Joseph

Bac STI2D - spécialité innovation technologique et éco-conception

- ◆ 59 Armentières - Lycée polyvalent Gustave Eiffel
- ◆ 59 Cambrai - Lycée Paul Duez
- ◆ 59 Condé-sur-l'Escaut - Lycée polyvalent du Pays de Condé
- ◆ 59 Denain - Lycée Alfred Kastler
- ◆ 59 Douai - Lycée Edmond Labbé
- 59 Douai - Lycée privé La Salle Deforest de Lewarde
- ◆ 59 Dunkerque - Lycée de l'Europe
- 59 Dunkerque - Lycée privé Epid
- ◆ 59 Fourmies - Lycée polyvalent Camille Claudel
- ◆ 59 Hazebrouck - Lycée des Flandres
- ◆ 59 Lille - Lycée Baggio
- 59 Lille - Lycée Ozanam
- 59 Louvroil - Lycée privé Théophile Legrand
- ◆ 59 Maubeuge - Lycée polyvalent Pierre Forest
- 59 Roubaix - Lycée privé Saint-Rémi
- ◆ 59 Tourcoing - Lycée polyvalent Colbert
- 59 Valenciennes - Lycée Dampierre

* Recrutement particulier : voir chapitre sections binationales et internationales p. 31

** Après une classe de 2^{de} spécifique : recrutement particulier

- ◆ 59 Valenciennes - Lycée du Hainaut
- ◆ 62 Arras - Lycée Gambetta Carnot
- 62 Arras - Lycée privé Baudimont Saint-Charles
- ◆ 62 Béthune - Lycée André Malraux
- ◆ 62 Boulogne-sur-Mer - Lycée Polyvalent Edouard Branly
- ◆ 62 Bruay-la-Buissière - Lycée polyvalent Carnot
- ◆ 62 Calais - Lycée polyvalent Léonard de Vinci - HQE
- ◆ 62 Hénin-Beaumont - Lycée polyvalent Louis Pasteur
- ◆ 62 Lens - Lycée Auguste Behal
- ◆ 62 Liévin - Lycée Henri Darras
- ◆ 62 Longuenesse - Lycée Blaise Pascal cité scolaire
- 62 Saint-Martin-Boulogne - Lycée polyvalent privé Saint-Joseph
- ◆ 62 Saint-Pol-sur-Ternoise - Lycée Albert Châtelet

Bac STI2D - spécialité systèmes d'information et numérique

- ◆ 59 Armentières - Lycée polyvalent Gustave Eiffel
- ◆ 59 Cambrai - Lycée Paul Duez
- ◆ 59 Douai - Lycée Edmond Labbé
- ◆ 59 Dunkerque - Lycée de l'Europe
- 59 Dunkerque - Lycée privé Epid
- ◆ 59 Hazebrouck - Lycée des Flandres
- ◆ 59 Hazebrouck - Lycée privé Saint-Joseph
- ◆ 59 Lille - Lycée Baggio
- 59 Lille - Lycée Ozanam
- 59 Louvroil - Lycée privé Théophile Legrand
- ◆ 59 Maubeuge - Lycée polyvalent Pierre Forest
- 59 Roubaix - Lycée privé Saint-Rémi
- 59 Tourcoing - EIC Lycée polyvalent privé industriel et commercial
- ◆ 59 Tourcoing - Lycée polyvalent Colbert
- 59 Valenciennes - Lycée Dampierre
- ◆ 59 Valenciennes - Lycée du Hainaut
- ◆ 62 Arras - Lycée Gambetta Carnot
- 62 Arras - Lycée privé Baudimont Saint-Charles
- ◆ 62 Béthune - Lycée André Malraux
- ◆ 62 Boulogne-sur-Mer - Lycée Polyvalent Edouard Branly
- ◆ 62 Bruay-la-Buissière - Lycée polyvalent Carnot
- ◆ 62 Calais - Lycée polyvalent Léonard de Vinci - HQE
- ◆ 62 Hénin-Beaumont - Lycée polyvalent Louis Pasteur
- ◆ 62 Liévin - Lycée Henri Darras
- ◆ 62 Longuenesse - Lycée Blaise Pascal cité scolaire
- 62 Saint-Martin-Boulogne - Lycée polyvalent privé Saint-Joseph
- ◆ 62 Saint-Pol-sur-Ternoise - Lycée Albert Châtelet

Bac STL - spécialité biotechnologies

- ◆ 59 Douai - Lycée Douai - Bio Tech'
- ◆ 59 Dunkerque - Lycée Auguste Angellier
- ◆ 59 La Madeleine - Lycée Valentine Labbé
- 59 Lille - Lycée privé Notre-Dame d'Anny
- ◆ 59 Maubeuge - Lycée polyvalent André Lurçat
- ◆ 59 Roubaix - Lycée Maxence Van Der Meersch
- 59 Roubaix - Lycée polyvalent privé Saint-Martin
- ◆ 59 Valenciennes - Lycée de l'Escaut
- 59 Valenciennes - Lycée polyvalent privé la Sagesse
- ◆ 62 Arras - Lycée polyvalent Guy Mollet
- 62 Arras - Lycée privé Baudimont Saint-Charles
- ◆ 62 Boulogne-sur-Mer - Lycée Polyvalent Edouard Branly
- ◆ 62 Liévin - Lycée Henri Darras
- ◆ 62 Longuenesse - Lycée Blaise Pascal cité scolaire
- 62 Saint-Omer - Lycée polyvalent privé Saint-Denis

Bac STL - spécialité sciences physiques et chimiques en laboratoire

- ◆ 59 Armentières - Lycée polyvalent Gustave Eiffel
- ◆ 59 Caudry - Lycée polyvalent Joseph Marie Jacquard
- ◆ 59 Douai - Lycée Douai - Bio Tech'
- 59 Dunkerque - Lycée privé Epid
- ◆ 59 Genech - Lycée polyvalent Charlotte Perriand
- ◆ 59 La Madeleine - Lycée Valentine Labbé
- ◆ 59 Valenciennes - Lycée de l'Escaut
- ◆ 62 Arras - Lycée polyvalent Guy Mollet
- 62 Arras - Lycée privé Baudimont Saint-Charles
- ◆ 62 Béthune - Lycée André Malraux
- ◆ 62 Boulogne-sur-Mer - Lycée Polyvalent Edouard Branly
- ◆ 62 Calais - Lycée polyvalent Léonard de Vinci - HQE
- ◆ 62 Hénin-Beaumont - Lycée polyvalent Louis Pasteur
- ◆ 62 Longuenesse - Lycée Blaise Pascal cité scolaire

Bac STMG - spécialité gestion et finance

- ◆ 59 Armentières - Lycée Paul Hazard
- 59 Armentières - Lycée privé Saint-Jude
- ◆ 59 Avesnes-sur-Helpe - Lycée polyvalent Jessé de Forest
- ◆ 59 Cambrai - Lycée Fénelon
- ◆ 59 Cambrai - Lycée Paul Duez
- 59 Cambrai - Lycée privé Saint-Luc La Sagesse
- ◆ 59 Condé-sur-l'Escaut - Lycée polyvalent du Pays de Condé
- ◆ 59 Denain - Lycée Jules Mousseron
- ◆ 59 Douai - Lycée Jean-Baptiste Corot
- ◆ 59 Dunkerque - Lycée Auguste Angellier
- ◆ 59 Dunkerque - Lycée Jean Bart
- 59 Dunkerque - Lycée privé Vauban
- ◆ 59 Estaires - Lycée polyvalent Val de Lys
- ◆ 59 Fourmies - Lycée polyvalent Camille Claudel
- ◆ 59 Gondécourt - Lycée Marguerite de Flandre
- ◆ 59 Grande-Synthe - Lycée du Noorderover
- ◆ 59 Haubourdin - Lycée polyvalent Beaupré
- ◆ 59 Hazebrouck - Lycée des Flandres
- 59 Hazebrouck - Lycée privé Saint-Jacques
- ◆ 59 Lambersart - Lycée Jean Perrin
- ◆ 59 Le Cateau-Cambrésis - Lycée polyvalent Camille Desmoulins
- 59 Lille - Ensemble scolaire privé La Salle
- ◆ 59 Lille - Lycée Gaston Berger
- ◆ 59 Lille - Lycée international Montebello
- ◆ 59 Lille - Lycée Louis Pasteur
- 59 Lille - Lycée privé Notre-Dame d'Anny
- 59 Loos - Lycée privé Saint-Vincent de Paul
- ◆ 59 Maubeuge - Lycée polyvalent André Lurçat
- 59 Maubeuge - Lycée privé Notre-Dame de Grâce
- ◆ 59 Roubaix - Lycée polyvalent Jean Moulin
- 59 Roubaix - Lycée privé Saint-Rémi
- ◆ 59 Saint-Amand-les-Eaux - Lycée polyvalent Ernest Couteaux
- ◆ 59 Sin-le-Noble - Lycée Arthur Rimbaud
- ◆ 59 Somain - Lycée Louis Pasteur
- 59 Somain - Lycée privé Hélène Boucher
- 59 Tourcoing - EIC Lycée polyvalent privé industriel et commercial
- 59 Valenciennes - Lycée Dampierre
- ◆ 59 Valenciennes - Lycée Henri Wallon
- 59 Valenciennes - Lycée polyvalent privé la Sagesse
- ◆ 59 Valenciennes - Lycée Watteau
- ◆ 59 Villeneuve-d'Ascq - Lycée Raymond Queneau
- ◆ 59 Wattrelos - Lycée polyvalent Emile Zola
- ◆ 62 Arras - Lycée Gambetta Carnot
- ◆ 62 Arras - Lycée polyvalent Guy Mollet
- 62 Arras - Lycée privé Baudimont Saint-Charles
- ◆ 62 Arras - Lycée Robespierre
- ◆ 62 Auchel - Lycée Lavoisier
- ◆ 62 Berck - Lycée polyvalent Jan Lavezzari
- ◆ 62 Béthune - Lycée André Malraux
- ◆ 62 Bruay-la-Buissière - Lycée polyvalent Carnot
- ◆ 62 Calais - Lycée Pierre de Coubertin
- 62 Calais - Lycée privé Saint-Pierre
- ◆ 62 Carvin - Lycée Diderot
- ◆ 62 Hénin-Beaumont - Lycée Fernand Darchicourt
- ◆ 62 Lens - Lycée Auguste Behal
- 62 Lens - Lycée polyvalent privé Saint-Paul
- ◆ 62 Lillers - Lycée Anatole France
- ◆ 62 Montreuil - Lycée Polyvalent Eugène Woillez
- ◆ 62 Noeux-les-Mines - Lycée polyvalent d'Artois
- ◆ 62 Saint-Martin-Boulogne - Lycée polyvalent Giroux Sannier
- 62 Saint-Martin-Boulogne - Lycée polyvalent privé Saint-Joseph
- ◆ 62 Saint-Omer - Lycée Alexandre Ribot
- 62 Saint-Omer - Lycée polyvalent privé Saint-Denis
- ◆ 62 Saint-Pol-sur-Ternoise - Lycée Albert Châtelet
- ◆ 62 Wingles - Lycée Voltaire

Bac STMG - spécialité mercatique (marketing)

- ◆ 59 Armentières - Lycée Paul Hazard
- 59 Armentières - Lycée privé Saint-Jude
- ◆ 59 Cambrai - Lycée Fénelon
- ◆ 59 Cambrai - Lycée Paul Duez
- 59 Cambrai - Lycée privé Saint-Luc La Sagesse
- ◆ 59 Condé-sur-l'Escaut - Lycée polyvalent du Pays de Condé

- ◆ 59 Denain - Lycée Jules Mousseron
- ◆ 59 Douai - Lycée Edmond Labbé
- ◆ 59 Douai - Lycée Jean-Baptiste Corot
- ◆ 59 Dunkerque - Lycée Auguste Angellier
- ◆ 59 Dunkerque - Lycée Jean Bart
- 59 Dunkerque - Lycée privé Vauban
- ◆ 59 Estaires - Lycée polyvalent Val de Lys
- ◆ 59 Fourmies - Lycée polyvalent Camille Claudel
- ◆ 59 Gondécourt - Lycée Marguerite de Flandre
- ◆ 59 Grande-Synthe - Lycée du Noorderover
- ◆ 59 Haubourdin - Lycée polyvalent Beaupré
- ◆ 59 Hazebrouck - Lycée des Flandres
- 59 Hazebrouck - Lycée privé Saint-Jacques
- ◆ 59 Lambersart - Lycée Jean Perrin
- ◆ 59 Landrecies - Lycée Duplex
- 59 Lille - Ensemble scolaire privé La Salle
- ◆ 59 Lille - Lycée Gaston Berger
- ◆ 59 Lille - Lycée international Montebello
- ◆ 59 Lille - Lycée Louis Pasteur
- 59 Lille - Lycée privé Averroès
- 59 Lille - Lycée privé Notre-Dame d'Anny
- ◆ 59 Loos - Lycée privé Saint-Vincent de Paul
- ◆ 59 Maubeuge - Lycée polyvalent André Lurçat
- 59 Maubeuge - Lycée polyvalent privé Notre-Dame du Tilleul
- ◆ 59 Roubaix - Lycée polyvalent Jean Moulin
- 59 Roubaix - Lycée polyvalent privé Saint-Martin
- 59 Roubaix - Lycée privé Saint-Rémi
- ◆ 59 Sin-le-Noble - Lycée Arthur Rimbaud
- ◆ 59 Somain - Lycée Louis Pasteur
- 59 Somain - Lycée privé Hélène Boucher
- 59 Tourcoing - EIC Lycée polyvalent privé industriel et commercial
- ◆ 59 Tourcoing - Lycée Sévigné
- ◆ 59 Valenciennes - Lycée Henri Wallon
- 59 Valenciennes - Lycée polyvalent privé la Sagesse
- ◆ 59 Valenciennes - Lycée Watteau
- ◆ 59 Villeneuve-d'Ascq - Lycée Raymond Queneau
- ◆ 59 Wattrelos - Lycée polyvalent Emile Zola
- ◆ 62 Aire-sur-la-Lys - Lycée polyvalent Vauban
- ◆ 62 Arras - Lycée Gambetta Carnot
- ◆ 62 Arras - Lycée polyvalent Guy Mollet
- 62 Arras - Lycée privé Baudimont Saint-Charles
- ◆ 62 Arras - Lycée Robespierre
- ◆ 62 Auchel - Lycée Lavoisier
- ◆ 62 Avion - Lycée polyvalent Pablo Picasso
- ◆ 62 Béthune - Lycée André Malraux
- ◆ 62 Béthune - Lycée Louis Blaringhem
- ◆ 62 Boulogne-sur-Mer - Lycée Mariette
- ◆ 62 Bruay-la-Buissière - Lycée polyvalent Carnot
- ◆ 62 Calais - Lycée Pierre de Coubertin
- 62 Calais - Lycée privé Saint-Pierre
- ◆ 62 Calais - Lycée Sophie Berthelot
- ◆ 62 Carvin - Lycée Diderot
- ◆ 62 Hénin-Beaumont - Lycée Fernand Darchicourt
- ◆ 62 Lens - Lycée Auguste Behal
- ◆ 62 Lens - Lycée Condorcet
- 62 Lens - Lycée polyvalent privé Saint-Paul
- ◆ 62 Liévin - Lycée Henri Darras
- ◆ 62 Lillers - Lycée Anatole France
- ◆ 62 Montreuil - Lycée Polyvalent Eugène Woillez
- ◆ 62 Noeux-les-Mines - Lycée polyvalent d'Artois
- 62 Saint-Martin-Boulogne - Lycée polyvalent privé Saint-Joseph
- ◆ 62 Saint-Omer - Lycée Alexandre Ribot
- 62 Saint-Omer - Lycée polyvalent privé Saint-Denis
- ◆ 62 Saint-Pol-sur-Ternoise - Lycée Albert Châtelet
- ◆ 62 Wingles - Lycée Voltaire

- ◆ enseignement public
- enseignement privé

Bac STMG - spécialité ressources humaines et communication

- ◆ 59 Armentières - Lycée Paul Hazard
- ◆ 59 Avesnes-sur-Helpe - Lycée polyvalent Jessé de Forest
- ◆ 59 Cambrai - Lycée Fénelon
- ◆ 59 Condé-sur-l'Escaut - Lycée polyvalent du Pays de Condé
- ◆ 59 Denain - Lycée Jules Mousseron
- ◆ 59 Douai - Lycée Edmond Labbé
- ◆ 59 Douai - Lycée Jean-Baptiste Corot
- ◆ 59 Dunkerque - Lycée Auguste Angellier
- ◆ 59 Dunkerque - Lycée Jean Bart
- 59 Dunkerque - Lycée privé Vauban
- ◆ 59 Gondécourt - Lycée Marguerite de Flandre
- ◆ 59 Grande-Synthe - Lycée du Noordover
- ◆ 59 Haubourdin - Lycée polyvalent Beaupré
- ◆ 59 Hazebrouck - Lycée des Flandres
- 59 Hazebrouck - Lycée privé Saint-Jacques
- ◆ 59 Lambersart - Lycée Jean Perin
- ◆ 59 Le Cateau-Cambrésis - Lycée polyvalent Camille Desmoulins
- 59 Lille - Ensemble scolaire privé La Salle
- ◆ 59 Lille - Lycée Gaston Berger
- ◆ 59 Lille - Lycée international Montebello
- ◆ 59 Lille - Lycée Louis Pasteur
- 59 Lille - Lycée privé Averoès
- 59 Lille - Lycée privé Notre-Dame d'Annav
- ◆ 59 Maubeuge - Lycée polyvalent André Lurçat
- 59 Maubeuge - Lycée polyvalent privé Notre-Dame du Tilleul
- ◆ 59 Roubaix - Lycée polyvalent Jean Moulin
- 59 Roubaix - Lycée polyvalent privé Saint-Martin
- ◆ 59 Saint-Amand-les-Eaux - Lycée polyvalent Ernest Couteaux
- ◆ 59 Sin-le-Noble - Lycée Arthur Rimbaud
- ◆ 59 Somain - Lycée Louis Pasteur
- 59 Tourcoing - EIC Lycée polyvalent privé Jehanne d'Arc
- ◆ 59 Tourcoing - Lycée Sévigné
- ◆ 59 Valenciennes - Lycée Henri Wallon
- 59 Valenciennes - Lycée polyvalent privé la Sagesse
- ◆ 59 Villeneuve-d'Ascq - Lycée Raymond Queneau
- ◆ 62 Aire-sur-la-Lys - Lycée polyvalent Vauban

- ◆ 62 Arras - Lycée Gambetta Carnot
- ◆ 62 Arras - Lycée polyvalent Guy Mollet
- 62 Arras - Lycée privé Baudimont Saint-Charles
- ◆ 62 Avion - Lycée polyvalent Pablo Picasso
- ◆ 62 Berck - Lycée polyvalent Jan Lavezzari
- ◆ 62 Béthune - Lycée André Malraux
- ◆ 62 Béthune - Lycée Louis Blaringhem
- ◆ 62 Boulogne-sur-Mer - Lycée Mariette
- ◆ 62 Bruay-la-Buissière - Lycée polyvalent Carnot
- ◆ 62 Calais - Lycée Pierre de Coubertin
- ◆ 62 Calais - Lycée Sophie Berthelot
- ◆ 62 Carvin - Lycée Diderot
- ◆ 62 Hénin-Beaumont - Lycée Fernand Darchicourt
- ◆ 62 Lens - Lycée Condorcet
- ◆ 62 Liévin - Lycée Henri Darras
- ◆ 62 Lillers - Lycée Anatole France
- ◆ 62 Noeux-les-Mines - Lycée polyvalent d'Artois
- 62 Saint-Martin-Boulogne - Lycée polyvalent privé Saint-Joseph
- ◆ 62 Saint-Omer - Lycée Alexandre Ribot
- ◆ 62 Saint-Pol-sur-Ternoise - Lycée Albert Châtelet
- ◆ 62 Wingles - Lycée Voltaire

Bac STMG - spécialité systèmes d'information de gestion

- ◆ 59 Dunkerque - Lycée Jean Bart
- ◆ 59 Lille - Lycée Gaston Berger
- 59 Roubaix - Lycée privé Saint-Rémi
- 59 Valenciennes - Lycée Dampierre
- ◆ 59 Valenciennes - Lycée Henri Wallon
- ◆ 62 Arras - Lycée polyvalent Guy Mollet
- ◆ 62 Béthune - Lycée André Malraux

Bac ST2S

- 59 Avesnes-sur-Helpe - Lycée privé Sainte-Thérèse
- ◆ 59 Cambrai - Lycée Paul Duez
- 59 Cambrai - Lycée privé Saint Luc La Sagesse
- ◆ 59 Denain - Lycée Jules Mousseron
- ◆ 59 Douai - Lycée Edmond Labbé
- 59 Douai - Lycée privé La Salle Deforest de Lewarde
- ◆ 59 Dunkerque - Lycée Auguste Angellier
- 59 Dunkerque - Lycée privé Vauban

- 59 Hazebrouck - Lycée privé Fondation Depoorter
- 59 Jeumont - Lycée privé Sainte-Bernadette
- ◆ 59 La Madeleine - Lycée Valentine Labbé
- ◆ 59 Le Quesnoy - Lycée polyvalent Eugène Thomas
- 59 Lille - Lycée privé Notre-Dame d'Annav
- 59 Loos - Lycée privé Saint-Vincent de Paul
- ◆ 59 Maubeuge - Lycée polyvalent Pierre Forest
- 59 Orchies - Lycée privé hôtelier Notre-Dame de la Providence
- ◆ 59 Roubaix - Lycée polyvalent Jean Moulin
- 59 Roubaix - Lycée polyvalent privé Saint-Martin
- ◆ 59 Saint-Amand-les-Eaux - Lycée polyvalent Ernest Couteaux
- 59 Somain - Lycée privé Hélène Boucher
- 59 Tourcoing - EIC Lycée polyvalent privé Marie Noël
- ◆ 59 Tourcoing - Lycée Sévigné
- 59 Valenciennes - Lycée polyvalent privé la Sagesse
- ◆ 62 Arras - Lycée polyvalent Guy Mollet
- 62 Arras - Lycée privé Baudimont Saint-Charles
- ◆ 62 Berck - Lycée polyvalent Jan Lavezzari
- ◆ 62 Beuvry - Lycée polyvalent Marguerite Yourcenar
- ◆ 62 Boulogne-sur-Mer - Lycée Mariette
- ◆ 62 Bruay-la-Buissière - Lycée polyvalent Carnot
- ◆ 62 Bully-les-Mines - Lycée Léo Lagrange
- ◆ 62 Calais - Lycée Pierre de Coubertin
- 62 Guînes - Lycée polyvalent privé Jean Bosco
- ◆ 62 Hénin-Beaumont - Lycée Fernand Darchicourt
- ◆ 62 Lens - Lycée Auguste Behal
- 62 Lens - Lycée polyvalent privé Saint-Paul
- ◆ 62 Longuenesse - Lycée Blaise Pascal cité scolaire
- 62 Saint-Martin-Boulogne - Lycée polyvalent privé Saint-Joseph
- 62 Saint-Omer - Lycée polyvalent privé Saint-Denis

Bac TMD - option danse **

- ◆ 59 Lille - Lycée Louis Pasteur

Bac TMD - option instrument **

- ◆ 59 Douai - Lycée Jean-Baptiste Corot
- ◆ 59 Lille - Lycée Louis Pasteur

** Après une classe de 2^{de} spécifique : recrutement particulier

Collection Infosup

www.onisep.fr/lalibrairie



Les établissements et leurs formations par département

Dans les pages suivantes sont indiqués les établissements publics et privés sous contrat préparant aux bacs généraux, aux bacs technologiques (avec leurs spécialités). Les établissements sont classés par département, puis par villes présentées par ordre alphabétique.

◆ Les lycées publics

Les enseignements d'exploration et les options facultatives des lycées publics sont ceux prévus à la rentrée scolaire 2018.

59 Nord

ARMENTIÈRES 59426

Lycée Paul Hazard

1 rue Paul Hazard, BP 10029
Tél. 03 20 77 02 32
Internat garçons-filles

Diplômes préparés

Bac ES

Bac L

Bac S

Bac STMG spécialité gestion et finance

Bac STMG spécialité mercatique (marketing)

Bac STMG spécialité ressources humaines et communication

Langues vivantes

- LV1 : allemand, anglais

- LV2 : allemand, anglais, espagnol, néerlandais

Enseignements d'exploration en 2^{nde}

- LV3 : néerlandais

- Langues et cultures de l'Antiquité : Grec • Latin

- Création et activités artistiques : arts du son • Informatique et création numérique • Littérature et société • Méthodes et pratiques scientifiques • Principes fondamentaux de l'économie et de la gestion • Sciences économiques et sociales • Sciences et laboratoire

Options facultatives

- LV3 : néerlandais

- Arts : arts plastiques • Arts : danse • Arts : musique • Arts : théâtre • Éducation physique et sportive • Grec ancien • Latin

- Sections européennes : allemand, anglais, néerlandais

- Section sportive : boxe française (recrutement probatoire)

ARMENTIÈRES 59427 Cedex

Lycée polyvalent Gustave Eiffel

96 rue Jules Lebleu, BP 111
Tél. 03 20 48 43 43
Internat garçons-filles

Diplômes préparés

Bac S

Bac STI2D spécialité architecture et construction

Bac STI2D spécialité énergies et environnement

Bac STI2D spécialité innovation technologique et éco-conception

Bac STI2D spécialité systèmes d'information et numérique

Bac STL spécialité sciences physiques et chimiques en laboratoire

Langues vivantes

- LV1 : allemand, anglais

- LV2 : allemand, anglais, espagnol, néerlandais

Enseignements d'exploration en 2^{nde}

- Biotechnologies • Création et innovation technologiques • Informatique et création numérique • Méthodes et pratiques scientifiques • Principes fondamentaux de l'économie et de la gestion • Sciences de l'ingénieur • Sciences économiques et sociales • Sciences et laboratoire

Options facultatives

- Arts : théâtre • Éducation physique et sportive

- Brevet d'initiation aéronautique

- Section européenne : anglais

AVESNES-SUR-HELPE 59363 Cedex

Lycée polyvalent Jessé de Forest

15 avenue du Pont Rouge, BP 215
Tél. 03 27 56 10 30
Internat garçons-filles

Diplômes préparés

Bac ES

Bac L

Bac S

Bac STHR **

Bac STMG spécialité gestion et finance

Bac STMG spécialité ressources humaines et communication

Langues vivantes

- LV1 : allemand, anglais

- LV2 : allemand, anglais, espagnol

Enseignements d'exploration en 2^{nde}

- Langues et cultures de l'Antiquité : Latin

- Création et innovation technologiques • Informatique et création numérique • Littérature et société • Méthodes et pratiques scientifiques • Principes fondamentaux de l'économie et de la gestion • Sciences économiques et sociales • Sciences et laboratoire

Options facultatives

- LV3 : allemand

- Arts : musique • Arts : théâtre • Éducation physique et sportive • Latin

- Sections européennes : allemand, anglais, espagnol

Classe de seconde spécifique

- Seconde spécifique option bac techno Sciences et technologies de l'hôtellerie et de la restauration

BAVAY 59570

Lycée des Nerviens

Place Charles de Gaulle, BP 94049
Tél. 03 27 63 10 42

Diplômes préparés

Bac ES

Bac L

Bac S

Langues vivantes

- LV1 : allemand, anglais

- LV2 : allemand, anglais, espagnol

Enseignements d'exploration en 2^{nde}

- Langues et cultures de l'Antiquité : Latin

- Littérature et société • Principes fondamentaux de l'économie et de la gestion • Sciences économiques et sociales • Sciences et laboratoire

Options facultatives

- Latin

- Section européenne : anglais

CAMBRAI 59407 Cedex

Lycée Fénelon

Place Fénelon, BP 407
Tél. 03 27 72 77 77
Internat filles

Diplômes préparés

Bac ES

Bac L

Bac S

Bac STMG spécialité gestion et finance

Bac STMG spécialité mercatique (marketing)

Bac STMG spécialité ressources humaines et communication

Langues vivantes

- LV1 : allemand, anglais

- LV2 : allemand, anglais, espagnol, italien

Enseignements d'exploration en 2^{nde}

- Langues et cultures de l'Antiquité : Latin

- Création et activités artistiques : arts visuels • Informatique et création numérique • Littérature et société • Méthodes et pratiques scientifiques • Principes fondamentaux de l'économie et de la gestion • Sciences de l'ingénieur • Sciences économiques et sociales • Sciences et laboratoire

Options facultatives

- LV3 : allemand, italien

- Latin

- Sections européennes : allemand, anglais

CAMBRAI 59407 Cedex

Lycée Paul Duez

1 boulevard Paul Bezin, BP 399
Tél. 03 27 73 07 30
Internat garçons

Diplômes préparés

Bac ES

Bac L

** Après une classe de 2^{de} spécifique : recrutement particulier

Bac S
Bac STI2D spécialité architecture et construction
Bac STI2D spécialité énergies et environnement
Bac STI2D spécialité innovation technologique et éco-conception
Bac STI2D spécialité systèmes d'information et numérique
Bac STMG spécialité gestion et finance
Bac STMG spécialité mercatique (marketing)
Bac ST2S

Langues vivantes

- LV1 : allemand, anglais
- LV2 : allemand, anglais, espagnol, portugais

Enseignements d'exploration en 2^{nde}

- LV3 : portugais
- Création et activités artistiques : patrimoines • Création et innovation technologiques • Informatique et création numérique • Littérature et société • Méthodes et pratiques scientifiques • Principes fondamentaux de l'économie et de la gestion • Santé et social • Sciences de l'ingénieur • Sciences économiques et sociales

Options facultatives

- LV3 : portugais
- Arts : arts plastiques • Arts : cinéma - audiovisuel • Arts : théâtre • Éducation physique et sportive • Grec ancien • Latin
- Brevet d'initiation aéronautique
- Sections européennes : anglais, espagnol

CAUDRY 59544 Cedex
Lycée polyvalent Joseph Marie Jacquard
4 avenue Jean Moulin, BP 90207
Tél. 03 27 76 53 00

Diplômes préparés

Bac ES
Bac S
Bac STL spécialité sciences physiques et chimiques en laboratoire

Langues vivantes

- LV1 : allemand, anglais
- LV2 : allemand, anglais, espagnol

Enseignements d'exploration en 2^{nde}

- Langues et cultures de l'Antiquité : Latin
- Création et innovation technologiques • Informatique et création numérique • Méthodes et pratiques scientifiques • Principes fondamentaux de l'économie et de la gestion • Sciences de l'ingénieur • Sciences économiques et sociales

Options facultatives

- Éducation physique et sportive
- Brevet d'initiation aéronautique
- Section européenne : anglais

CONDÉ-SUR-LESCAUT 59163
Lycée polyvalent du Pays de Condé,

lycée des métiers de la conduite et de la maintenance des systèmes
2 rue Jean Monnet, BP 39
Tél. 03 27 09 64 40

Diplômes préparés

Bac ES
Bac L
Bac S
Bac STI2D spécialité énergies et environnement
Bac STI2D spécialité innovation technologique et éco-conception
Bac STMG spécialité gestion et finance
Bac STMG spécialité mercatique (marketing)
Bac STMG spécialité ressources humaines et communication

Langues vivantes

- LV1 : allemand, anglais
- LV2 : allemand, anglais, espagnol, italien

Enseignements d'exploration en 2^{nde}

- Création et innovation technologiques • Informatique et création numérique • Littérature et société • Méthodes et pratiques scientifiques • Principes fondamentaux de l'économie et de la gestion • Sciences de l'ingénieur • Sciences économiques et sociales

Options facultatives

- LV3 : italien
- Arts : arts plastiques • Arts : cinéma - audiovisuel
- Sections européennes : allemand, anglais

DENAIN 59723 Cedex

Lycée Alfred Kastler

lycée des métiers
123 rue Paul Elie Casanova
BP 249
Tél. 03 27 44 24 10
Internat garçons-filles

Diplômes préparés

Bac ES
Bac S
Bac STI2D spécialité énergies et environnement
Bac STI2D spécialité innovation technologique et éco-conception

Langues vivantes

- LV1 : allemand, anglais
- LV2 : allemand, anglais, espagnol, italien

Enseignements d'exploration en 2^{nde}

- Création et innovation technologiques • Méthodes et pratiques scientifiques • Principes fondamentaux de l'économie et de la gestion • Sciences de l'ingénieur • Sciences économiques et sociales • Sciences et laboratoire

Options facultatives

- Brevet d'initiation aéronautique
- Section européenne : anglais

DENAIN 59723 Cedex
Lycée Jules Mousseron

lycée des métiers du sanitaire et du social
Boulevard du 8 Mai 1945
BP 239
Tél. 03 27 44 16 52

Diplômes préparés

BACHIBAC *
Bac L
Bac S
Bac STMG spécialité gestion et finance
Bac STMG spécialité mercatique (marketing)
Bac STMG spécialité ressources humaines et communication
Bac ST2S

Langues vivantes

- LV1 : allemand, anglais
- LV2 : allemand, anglais, espagnol, italien

Enseignements d'exploration en 2^{nde}

- LV3 : espagnol, italien
- Littérature et société • Méthodes et pratiques scientifiques • Principes fondamentaux de l'économie et de la gestion • Santé et social • Sciences économiques et sociales • Sciences et laboratoire

Options facultatives

- LV3 : espagnol, italien
- Arts : cinéma - audiovisuel • Éducation physique et sportive
- Section binationale : Bachibac (espagnol) *
- Sections européennes : anglais, espagnol
- Section sportive : basket (recrutement local)

DOUAI 59500
Lycée Albert Châtelet

357 rue Marceline, BP 30840
Tél. 03 27 99 97 97
Internat garçons-filles

Diplômes préparés

ESABAC *
Bac ES
Bac L
Bac S

Langues vivantes

- LV1 : allemand, anglais
- LV2 : allemand, anglais, espagnol, italien, russe

Enseignements d'exploration en 2^{nde}

- LV3 : arabe, espagnol, italien
- Langues et cultures de l'Antiquité : Grec • Latin
- Création et innovation technologiques • Littérature et société • Méthodes et pratiques scientifiques • Principes fondamentaux de l'économie et de la gestion • Sciences économiques et sociales • Sciences et laboratoire

Options facultatives

- LV3 : allemand, arabe, espagnol, italien, russe
- Arts : arts plastiques • Arts : théâtre • Éducation physique et

sportive • Grec ancien • Latin
- Section binationale : Esabac (italien) *
- Sections européennes : allemand, italien
- Sections sportives : course orientation, escrime (recrutement local)

DOUAI 59500
Lycée d'excellence Edgar Morin

264 rue d'Arras
Tél. 03 27 08 02 00
Internat garçons-filles

Diplômes préparés

Bac ES
Bac L
Bac S

Langues vivantes

- LV1 : anglais
- LV2 : allemand, espagnol

Enseignements d'exploration en 2^{nde}

- LV3 : italien
- Littérature et société • Méthodes et pratiques scientifiques • Sciences économiques et sociales

Options facultatives

- Arts : arts plastiques • Éducation physique et sportive
- Section sportive : judo (recrutement local)

DOUAI 59507 Cedex
Lycée Douai - Bio Tech'

458 rue de la Motte Julien, BP 90730
Tél. 03 27 99 75 55
Internat garçons-filles

Diplômes préparés

Bac S
Bac STAV aménagement et valorisation des espaces
Bac STAV transformation alimentaire
Bac STL spécialité biotechnologies
Bac STL spécialité sciences physiques et chimiques en laboratoire

Langues vivantes

- LV1 : allemand, anglais
- LV2 : allemand, anglais, espagnol, italien

Enseignements d'exploration en 2^{nde}

- Biotechnologies • Écologie, agronomie, territoire, développement durable • Sciences économiques et sociales

Option facultative

- Hippologie et équitation

DOUAI 59508 Cedex
Lycée Edmond Labbé

lycée des métiers de la santé, du sanitaire et du social, de l'électronique et des énergies au service du développement durable du douaisis, de la conception, de la fabrication et de la maintenance industrielle du douaisis
817 rue Charles Bourseul
BP 80809
Tél. 03 27 71 51 71

Diplômes préparés

Bac S
Bac STI2D spécialité architecture et construction
Bac STI2D spécialité énergies et environnement
Bac STI2D spécialité innovation technologique et éco-conception
Bac STI2D spécialité systèmes d'information et numérique
Bac STMG spécialité mercatique (marketing)
Bac STMG spécialité ressources humaines et communication
Bac ST2S

Langues vivantes

- LV1 : allemand, anglais
- LV2 : allemand, anglais, espagnol, italien

Enseignements d'exploration en 2^{nde}

- Création et innovation technologiques • Informatique et création numérique • Méthodes et pratiques scientifiques • Principes fondamentaux de l'économie et de la gestion • Santé et social • Sciences de l'ingénieur • Sciences économiques et sociales • Sciences et laboratoire

Option facultative

- Éducation physique et sportive

* Recrutement particulier : voir chapitre sections binationales et internationales p. 31

DOUAI 59508 Cedex
Lycée Jean-Baptiste Corot
 133 rue Saint Vaast, BP 90810
 Tél. 03 27 71 81 20
 Internat garçons-filles

Diplômes préparés

ABIBAC *
 Bac ES
 Bac L
 Bac S
 Bac STMG spécialité gestion et finance
 Bac STMG spécialité mercatique (marketing)
 Bac STMG spécialité ressources humaines et communication
 Bac TMD option instrument **

Langues vivantes

- LV1 : anglais
 - LV2 : allemand, espagnol, italien

Enseignements d'exploration en 2^{nde}

- LV3 : espagnol, italien
 - Langues et cultures de l'Antiquité : Latin
 - Création et activités artistiques : patrimoines • Littérature et société • Méthodes et pratiques scientifiques • Principes fondamentaux de l'économie et de la gestion • Sciences économiques et sociales • Sciences et laboratoire

Options facultatives

- LV3 : allemand, anglais, espagnol, italien
 - Arts : cinéma - audiovisuel • Arts : musique • Arts : théâtre • Éducation physique et sportive • Latin
 - Section binominale : Abibac (allemand) *
 - Sections européennes : anglais, espagnol
 - Section sportive : basket (recrutement local)

Classe de seconde spécifique

- Seconde spécifique option bac techno musique et danse

DUNKERQUE 59942 Cedex 02

Lycée Auguste Angellier

Boulevard de la République - François Mitterrand, BP 119
 Tél. 03 28 29 29 82

Diplômes préparés

ABIBAC *
 Bac ES
 Bac L
 Bac S
 Bac STL spécialité biotechnologies
 Bac STMG spécialité gestion et finance
 Bac STMG spécialité mercatique (marketing)
 Bac STMG spécialité ressources humaines et communication
 Bac ST2S

Langues vivantes

- LV1 : allemand, anglais
 - LV2 : allemand, anglais, espagnol, néerlandais

Enseignements d'exploration en 2^{nde}

- LV3 : italien, néerlandais
 - Langues et cultures de l'Antiquité : Grec • Latin
 - Biotechnologies • Informatique et création numérique • Littérature et société • Méthodes et pratiques scientifiques • Principes fondamentaux de l'économie et de la gestion • Santé et social • Sciences économiques et sociales • Sciences et laboratoire

Options facultatives

- LV3 : italien, néerlandais
 - Arts : danse • Grec ancien • Latin
 - Section binominale : Abibac (allemand) *
 - Sections européennes : allemand, anglais

DUNKERQUE 59640 Cedex

Lycée de l'Europe

lycée des métiers de l'énergie, du numérique et de la métallurgie (en réseau avec le LP Fernand Léger, Coudekerque Branche)
 809 rue du Banc Vert, BP 58
 Tél. 03 28 58 72 10
 Accessibilité handicapés
 Internat garçons-filles

Diplômes préparés

Bac ES
 Bac L
 Bac S

Bac STI2D spécialité architecture et construction
 Bac STI2D spécialité énergies et environnement
 Bac STI2D spécialité innovation technologique et éco-conception
 Bac STI2D spécialité systèmes d'information et numérique

Langues vivantes

- LV1 : allemand, anglais
 - LV2 : allemand, anglais, espagnol, néerlandais

Enseignements d'exploration en 2^{nde}

- Langues et cultures de l'Antiquité : Latin
 - Création et activités artistiques : patrimoines • Création et innovation technologiques • Informatique et création numérique • Littérature et société • Méthodes et pratiques scientifiques • Principes fondamentaux de l'économie et de la gestion • Sciences de l'ingénieur • Sciences économiques et sociales • Sciences et laboratoire

Options facultatives

- Éducation physique et sportive • Latin
 - Sections européennes : anglais, espagnol
 - Sections sportives : glisse aéro-tractée, rugby (recrutement régional)
 - Unité localisée pour l'inclusion scolaire : troubles des fonctions motrices

DUNKERQUE 59383 Cedex

Lycée Jean Bart

1 rue du Nouvel Arsenal, BP 4522
 Tél. 03 28 24 40 40
 Internat garçons-filles

Diplômes préparés

Bac ES
 Bac L
 Bac S
 Bac STMG spécialité gestion et finance
 Bac STMG spécialité mercatique (marketing)
 Bac STMG spécialité ressources humaines et communication
 Bac STMG spécialité systèmes d'information de gestion

Langues vivantes

- LV1 : allemand, anglais
 - LV2 : allemand, anglais, espagnol

Enseignements d'exploration en 2^{nde}

- LV3 : arabe, chinois, langue des signes française, néerlandais
 - Langues et cultures de l'Antiquité : Latin
 - Informatique et création numérique • Littérature et société • Méthodes et pratiques scientifiques • Principes fondamentaux de l'économie et de la gestion • Sciences économiques et sociales • Sciences et laboratoire

Options facultatives

- LV3 : arabe, chinois, langue des signes française, néerlandais
 - Éducation physique et sportive • Latin
 - Sections européennes : allemand, anglais, espagnol
 - Sections sportives : football, handball, volley-ball (recrutement régional) ; judo (recrutement local)

ESTAIRES 59940

Lycée polyvalent Val de Lys

Rue Jacqueminemars, BP 43
 Tél. 03 28 42 95 42

Diplômes préparés

Bac ES
 Bac L
 Bac S
 Bac STMG spécialité gestion et finance
 Bac STMG spécialité mercatique (marketing)

Langues vivantes

- LV1 : allemand, anglais
 - LV2 : allemand, anglais, espagnol

Enseignements d'exploration en 2^{nde}

- Création et activités artistiques : arts visuels • Création et innovation technologiques • Littérature et société • Méthodes et pratiques scientifiques • Principes fondamentaux de l'économie et de la gestion • Sciences de l'ingénieur • Sciences économiques et sociales

Options facultatives

- Éducation physique et sportive
 - Brevet d'initiation aéronautique
 - Section européenne : anglais

FOURMIES 59613 Cedex

Lycée polyvalent Camille Claudel

Cité scolaire - 1 rue Paul Lafargue, BP 70082
 Tél. 03 27 56 42 00
 Internat garçons-filles

Diplômes préparés

Bac L
 Bac S
 Bac STI2D spécialité énergies et environnement
 Bac STI2D spécialité innovation technologique et éco-conception
 Bac STMG spécialité gestion et finance
 Bac STMG spécialité mercatique (marketing)

Langues vivantes

- LV1 : allemand, anglais
 - LV2 : allemand, anglais, espagnol

Enseignements d'exploration en 2^{nde}

- Création et activités artistiques : arts visuels • Création et innovation technologiques • Informatique et création numérique • Littérature et société • Méthodes et pratiques scientifiques • Principes fondamentaux de l'économie et de la gestion • Sciences de l'ingénieur • Sciences économiques et sociales

Options facultatives

- Éducation physique et sportive
 - Section européenne : espagnol

GENECH 59242

Lycée polyvalent Charlotte Perriand

Chateau du Bois
 Tél. 03 20 64 66 20

Diplômes préparés

Bac ES
 Bac L
 Bac S
 Bac STL spécialité sciences physiques et chimiques en laboratoire

Langues vivantes

- LV1 : allemand, anglais
 - LV2 : allemand, anglais, espagnol, italien

Enseignements d'exploration en 2^{nde}

- LV3 : italien
 - Langues et cultures de l'Antiquité : Latin
 - Littérature et société • Méthodes et pratiques scientifiques • Principes fondamentaux de l'économie et de la gestion • Sciences économiques et sociales • Sciences et laboratoire

Options facultatives

- LV3 : italien
 - Arts : arts plastiques • Arts : cinéma - audiovisuel • Latin
 - Section européenne : anglais

GONDECOURT 59147

Lycée Marguerite de Flandre

4 rue du Maréchal Leclerc
 Tél. 03 20 90 43 43

Diplômes préparés

ABIBAC *
 BACHIBAC *
 ESABAC *
 Bac ES
 Bac L
 Bac S
 Bac STMG spécialité gestion et finance
 Bac STMG spécialité mercatique (marketing)
 Bac STMG spécialité ressources humaines et communication

Langues vivantes

- LV1 : allemand, anglais
 - LV2 : allemand, anglais, espagnol, italien

Enseignements d'exploration en 2^{nde}

- LV3 : italien
 - Langues et cultures de l'Antiquité : Latin
 - Création et activités artistiques : arts visuels • Informatique et création numérique • Littérature et société • Méthodes et pratiques scientifiques • Principes fondamentaux de l'économie et de la gestion • Sciences économiques et sociales • Sciences et laboratoire

* Recrutement particulier : voir chapitre sections binomiales et internationales p. 31
 ** Après une classe de 2^{de} spécifique : recrutement particulier

Options facultatives

- LV3 : italien
- Arts : arts plastiques • Latin
- Sections binationales : Abibac (allemand)*, Bachibac (espagnol)*, Esabac (italien)*
- Sections européennes : allemand, anglais

GRANDE-SYNTHE 59792 Cedex

Lycée du Noordover

26 avenue de Suwalki, BP 50189
Tél. 03 28 21 63 60

Diplômes préparés

- Bac ES
- Bac L
- Bac S
- Bac STMG spécialité gestion et finance
- Bac STMG spécialité mercatique (marketing)
- Bac STMG spécialité ressources humaines et communication

Langues vivantes

- LV1 : allemand, anglais
- LV2 : allemand, anglais, chinois, espagnol, italien, néerlandais

Enseignements d'exploration en 2^{nde}

- LV3 : allemand, italien, néerlandais
- Langues et cultures de l'Antiquité : Latin
- Création et activités artistiques : arts du spectacle • patrimoines • Création et innovation technologiques • Informatique et création numérique • Littérature et société • Méthodes et pratiques scientifiques • Principes fondamentaux de l'économie et de la gestion • Sciences économiques et sociales • Sciences et laboratoire

Options facultatives

- LV3 : allemand, italien, néerlandais
- Arts : arts plastiques • Arts : cinéma - audiovisuel • Arts : musique • Arts : théâtre • Éducation physique et sportive • Latin
- Sections européennes : anglais, espagnol
- Section sportive : aviron

HAUBOURDIN 59481 Cedex

Lycée polyvalent Beaupré

lycée des métiers de la plasturgie (en réseau avec le LP Fernand Degruillier à Auchel)
8 Avenue de Beaupré, BP 70079
Tél. 03 20 07 22 55
Internat garçons-filles

Diplômes préparés

- Bac ES
- Bac L
- Bac S
- Bac STMG spécialité gestion et finance
- Bac STMG spécialité mercatique (marketing)
- Bac STMG spécialité ressources humaines et communication

Langues vivantes

- LV1 : allemand, anglais
- LV2 : allemand, anglais, chinois, espagnol

Enseignements d'exploration en 2^{nde}

- LV3 : chinois, espagnol
- Création et activités artistiques : patrimoines • Informatique et création numérique • Littérature et société • Méthodes et pratiques scientifiques • Principes fondamentaux de l'économie et de la gestion • Sciences de l'ingénieur • Sciences économiques et sociales • Sciences et laboratoire

Options facultatives

- LV3 : chinois
- Arts : arts plastiques • Éducation physique et sportive
- Section européenne : anglais
- Section sportive : rugby (recrutement Préparatoire Haut Niveau)

HAZEBROUCK 59522 Cedex

Lycée des Flandres

2 avenue des Flandres, BP 69
Tél. 03 28 43 76 76
Internat garçons-filles

Diplômes préparés

- Bac ES
- Bac L
- Bac S
- Bac STI2D spécialité innovation technologique et éco-conception

Bac STI2D spécialité systèmes d'information et numérique

Bac STMG spécialité gestion et finance

Bac STMG spécialité mercatique (marketing)

Bac STMG spécialité ressources humaines et communication

Langues vivantes

- LV1 : allemand, anglais
- LV2 : allemand, anglais, espagnol, néerlandais

Enseignements d'exploration en 2^{nde}

- Création et innovation technologiques • Informatique et création numérique • Littérature et société • Méthodes et pratiques scientifiques • Principes fondamentaux de l'économie et de la gestion • Sciences de l'ingénieur • Sciences économiques et sociales • Sciences et laboratoire

Options facultatives

- LV3 : néerlandais
- Arts : cinéma - audiovisuel • Éducation physique et sportive • Latin
- Brevet d'initiation aéronautique
- Section européenne : anglais

LA MADELEINE 59563 Cedex

Lycée Valentine Labbé

lycée des métiers de la biologie, de la santé et du social
41 rue Paul Doumer, BP 226
Tél. 03 20 63 02 63
Internat garçons-filles

Diplômes préparés

- Bac ES
- Bac S
- Bac STL spécialité biotechnologies
- Bac STL spécialité sciences physiques et chimiques en laboratoire
- Bac ST2S

Langues vivantes

- LV1 : allemand, anglais, italien
- LV2 : allemand, anglais, espagnol, italien

Enseignements d'exploration en 2^{nde}

- Biotechnologies • Littérature et société • Méthodes et pratiques scientifiques • Principes fondamentaux de l'économie et de la gestion • Santé et social • Sciences économiques et sociales • Sciences et laboratoire

Option facultative

- Section européenne : anglais

LAMBERSART 59832 Cedex

Lycée Jean Perrin

2 avenue Andreï Sakharov, BP 129
Tél. 03 20 08 42 42
Internat garçons-filles

Diplômes préparés

- Bac ES
- Bac L
- Bac S
- Bac STMG spécialité gestion et finance
- Bac STMG spécialité mercatique (marketing)
- Bac STMG spécialité ressources humaines et communication

Langues vivantes

- LV1 : allemand, anglais, espagnol
- LV2 : allemand, anglais, espagnol

Enseignements d'exploration en 2^{nde}

- LV3 : russe
- Langues et cultures de l'Antiquité : Latin
- Littérature et société • Méthodes et pratiques scientifiques • Principes fondamentaux de l'économie et de la gestion • Sciences de l'ingénieur • Sciences économiques et sociales • Sciences et laboratoire

Options facultatives

- LV3 : russe
- Grec ancien • Latin
- Section européenne : anglais
- Sections sportives : football, hockey sur gazon (recrutement régional)

LANDRECIES 59550

Lycée Duplex

10 boulevard des Résistants, BP 69
Tél. 03 27 77 74 44
Internat garçons-filles

Diplômes préparés

- Bac ES
- Bac L
- Bac S
- Bac STMG spécialité mercatique (marketing)

Langues vivantes

- LV1 : allemand, anglais
- LV2 : allemand, anglais, espagnol

Enseignements d'exploration en 2^{nde}

- Langues et cultures de l'Antiquité : Latin
- Création et activités artistiques : arts du spectacle • Littérature et société • Méthodes et pratiques scientifiques • Principes fondamentaux de l'économie et de la gestion • Sciences économiques et sociales

Options facultatives

- Arts : cinéma - audiovisuel • Éducation physique et sportive • Latin
- Section européenne : anglais

LE CATEAU-CAMBRÉSIS 59360

Lycée polyvalent Camille Desmoulin

47 rue de la République, BP 30025
Tél. 03 27 84 01 58

Diplômes préparés

- Bac ES
- Bac L
- Bac S
- Bac STMG spécialité gestion et finance
- Bac STMG spécialité ressources humaines et communication

Langues vivantes

- LV1 : allemand, anglais
- LV2 : allemand, anglais, espagnol

Enseignements d'exploration en 2^{nde}

- Création et activités artistiques : patrimoines • Création et innovation technologiques • Littérature et société • Méthodes et pratiques scientifiques • Principes fondamentaux de l'économie et de la gestion • Sciences de l'ingénieur • Sciences économiques et sociales

Options facultatives

- Éducation physique et sportive • Latin
- Brevet d'initiation aéronautique
- Section européenne : anglais

LE QUESNOY 59530

Lycée polyvalent Eugène Thomas

100 Avenue Léo Lagrange, BP 63
Tél. 03 27 20 54 80
Internat garçons-filles

Diplômes préparés

- Bac ES
- Bac L
- Bac S
- Bac ST2S

Langues vivantes

- LV1 : allemand, anglais
- LV2 : allemand, anglais, espagnol

Enseignements d'exploration en 2^{nde}

- Langues et cultures de l'Antiquité : Latin
- Création et activités artistiques : arts du spectacle • Éducation physique et sportive • Littérature et société • Méthodes et pratiques scientifiques • Principes fondamentaux de l'économie et de la gestion • Santé et social • Sciences économiques et sociales

Options facultatives

- Arts : théâtre • Éducation physique et sportive • Latin
- Brevet d'initiation aéronautique
- Sections européennes : allemand, anglais, espagnol
- Sections sportives : football masculin (recrutement régional) ; hockey sur gazon (recrutement préparatoire haut niveau)

LILLE 59000

Lycée Baggio

lycée des métiers des sciences de l'ingénieur et du développement durable
332 boulevard d'Alsace
Tél. 03 20 88 67 88
Internat garçons-filles

* Recrutement particulier : voir chapitre sections binationales et internationales p. 31

Diplômes préparés

Bac ES
Bac S
Bac STI2D spécialité architecture et construction
Bac STI2D spécialité énergies et environnement
Bac STI2D spécialité innovation technologique et éco-conception
Bac STI2D spécialité systèmes d'information et numérique

Langues vivantes

- LV1 : allemand, anglais
- LV2 : allemand, anglais, espagnol, italien

Enseignements d'exploration en 2nde

- Création et innovation technologiques • Informatique et création numérique • Méthodes et pratiques scientifiques • Principes fondamentaux de l'économie et de la gestion • Sciences de l'ingénieur • Sciences économiques et sociales
Options facultatives
- Éducation physique et sportive
- Sections européennes : allemand, anglais
- Section sportive : athlétisme (recrutement régional)

LILLE 59034 Cedex

Lycée Faidherbe

9 rue Armand Carrel
BP 767
Tél. 03 20 60 50 00
Internat garçons-filles

Diplômes préparés

Bac à option internationale (arabe)*
ABIBAC*
Bac ES
Bac L
Bac S

Langues vivantes

- LV1 : allemand, anglais
- LV2 : allemand, anglais, espagnol, italien, russe

Enseignements d'exploration en 2nde

- LV3 : arabe, espagnol
- Langues et cultures de l'Antiquité : Latin
- Biotechnologies • Création et innovation technologiques • Informatique et création numérique • Littérature et société • Méthodes et pratiques scientifiques • Principes fondamentaux de l'économie et de la gestion • Sciences économiques et sociales • Sciences et laboratoire
Options facultatives
- LV3 : arabe, espagnol
- Arts : cinéma - audiovisuel • Latin
- Section binationale : Abibac (allemand) *
- Sections européennes : allemand, anglais, espagnol
- Section internationale : arabe

LILLE 59013 Cedex

Lycée Fénélon

27 rue Alexandre Leleux
BP 2028
Tél. 03 20 57 21 95

Diplômes préparés

Bac ES
Bac L
Bac S

Langues vivantes

- LV1 : allemand, anglais, russe
- LV2 : allemand, anglais, espagnol, italien

Enseignements d'exploration en 2nde

- LV3 : arabe, italien
- Langues et cultures de l'Antiquité : Grec
- Informatique et création numérique • Littérature et société • Méthodes et pratiques scientifiques • Principes fondamentaux de l'économie et de la gestion • Sciences économiques et sociales • Sciences et laboratoire
Options facultatives
- LV3 : arabe, italien
- Arts : musique • Grec ancien • Latin
- Sections européennes : allemand, anglais, espagnol

LILLE 59016 Cedex

Lycée Gaston Berger

Avenue Gaston Berger, CS 90069
Tél. 03 20 49 31 59
Accueil à partir de la classe de 1^{re}

Diplômes préparés

Bac STMG spécialité gestion et finance
Bac STMG spécialité mercatique (marketing)
Bac STMG spécialité ressources humaines et communication
Bac STMG spécialité systèmes d'information de gestion

LILLE 59007 Cedex

Lycée hôtelier international de Lille

31 passage de l'Internationale, BP 90068
Tél. 03 20 22 73 73
Internat garçons-filles

Diplômes préparés

Bac STHR **

Classe de seconde spécifique

- Seconde spécifique option bac techno Sciences et technologies de l'hôtellerie et de la restauration

LILLE 59006 Cedex

Lycée international Montebello

196 boulevard Montebello, BP 80
Tél. 03 20 63 33 33
Internat garçons-filles

Diplômes préparés

Bac à options internationales (britannique, espagnole, italienne)*
BACHIBAC*
Bac ES
Bac L
Bac S
Bac STMG spécialité gestion et finance
Bac STMG spécialité mercatique (marketing)
Bac STMG spécialité ressources humaines et communication

Langues vivantes

- LV1 : allemand, anglais
- LV2 : allemand, anglais, espagnol, italien, portugais

Enseignements d'exploration en 2nde

- LV3 : chinois, espagnol, italien, japonais, néerlandais, polonais, portugais
- Langues et cultures de l'Antiquité : Latin
- Informatique et création numérique • Littérature et société • Méthodes et pratiques scientifiques • Principes fondamentaux de l'économie et de la gestion • Sciences économiques et sociales • Sciences et laboratoire
Options facultatives
- LV3 : chinois, espagnol, italien, japonais, néerlandais, polonais, portugais
- Arts : arts plastiques • Latin
- Section binationale : Bachibac (espagnol)*
- Sections européennes : allemand, anglais, espagnol
- Section internationale : britannique (anglais) *

LILLE 59000

Lycée Louis Pasteur

1 rue des Urbanistes
Tél. 03 20 55 36 50

Diplômes préparés

Bac ES
Bac L
Bac S
Bac STMG spécialité gestion et finance
Bac STMG spécialité mercatique (marketing)
Bac STMG spécialité ressources humaines et communication
Bac TMD option danse **
Bac TMD option instrument **

Langues vivantes

- LV1 : allemand, anglais
- LV2 : allemand, anglais, espagnol, italien

Enseignements d'exploration en 2nde

- LV3 : italien, russe
- Langues et cultures de l'Antiquité : Latin
- Création et activités artistiques : patrimoines • Littérature et société • Méthodes et pratiques scientifiques • Principes

fondamentaux de l'économie et de la gestion • Sciences économiques et sociales • Sciences et laboratoire

Options facultatives

- LV3 : italien, russe
- Arts : arts plastiques • Arts : musique • Arts : théâtre • Latin
- Section européenne : anglais
Classe de seconde spécifique
- Seconde spécifique option bac techno musique et danse

LOMME 59463 Cedex

Lycée Jean Prouvé

2 rue de Lompret, BP 30327
Tél. 03 20 22 83 85
Internat garçons-filles

Diplômes préparés

Bac S
Bac STI2D spécialité architecture et construction
Bac STI2D spécialité énergies et environnement

Langues vivantes

- LV1 : allemand, anglais
- LV2 : allemand, anglais, espagnol

Enseignements d'exploration en 2nde

- Création et innovation technologiques • Méthodes et pratiques scientifiques • Principes fondamentaux de l'économie et de la gestion • Sciences de l'ingénieur • Sciences économiques et sociales
Option facultative
- Éducation physique et sportive

MARCO-EN-BAROEUL 59702 Cedex

Lycée Yves Kernanec

91 avenue du Docteur Calmette , BP 92029
Tél. 03 28 33 46 50

Diplômes préparés

Bac ES
Bac L
Bac S

Langues vivantes

- LV1 : allemand, anglais
- LV2 : allemand, anglais, espagnol, italien

Enseignements d'exploration en 2nde

- Langues et cultures de l'Antiquité : Latin
- Littérature et société • Méthodes et pratiques scientifiques • Principes fondamentaux de l'économie et de la gestion • Sciences économiques et sociales • Sciences et laboratoire
Options facultatives
- LV3 : espagnol
- Arts : cinéma - audiovisuel • Latin
- Section européenne : anglais

MAUBEUGE 59602 Cedex

Lycée polyvalent André Lurçat

113 rue d'Hautmont, BP 30107
Tél. 03 27 53 72 00

Diplômes préparés

Bac ES
Bac S
Bac STL spécialité biotechnologies
Bac STMG spécialité gestion et finance
Bac STMG spécialité mercatique (marketing)
Bac STMG spécialité ressources humaines et communication

Langues vivantes

- LV1 : allemand, anglais
- LV2 : allemand, anglais, espagnol

Enseignements d'exploration en 2nde

- LV3 : néerlandais
- Biotechnologies • Littérature et société • Méthodes et pratiques scientifiques • Principes fondamentaux de l'économie et de la gestion • Sciences économiques et sociales • Sciences et laboratoire
Options facultatives
- LV3 : néerlandais
- Arts : théâtre • Éducation physique et sportive • Latin
- Brevet d'initiation aéronautique
- Section européenne : anglais

* Recrutement particulier : voir chapitre sections binationales et internationales p. 31

** Après une classe de 2^{de} spécifique : recrutement particulier

MAUBEUGE 59605 Cedex
Lycée polyvalent Pierre Forest
Boulevard Charles de Gaulle, BP 30599
Tél. 03 27 53 03 53

Diplômes préparés

Bac L

Bac S

Bac STI2D spécialité architecture et construction

Bac STI2D spécialité énergies et environnement

Bac STI2D spécialité innovation technologique et éco-conception

Bac STI2D spécialité systèmes d'information et numérique

Bac ST2S

Langues vivantes

- LV1 : allemand, anglais

- LV2 : allemand, anglais, espagnol

Enseignements d'exploration en 2^{nde}

- LV3 : italien

- Langues et cultures de l'Antiquité : Latin

- Biotechnologies (cours au lycée Lurçat) • Création et innovation technologiques • Informatique et création numérique • Littérature et société • Méthodes et pratiques scientifiques • Principes fondamentaux de l'économie et de la gestion • Santé et social • Sciences de l'ingénieur • Sciences économiques et sociales • Sciences et laboratoire (cours au lycée Lurçat)

Options facultatives

- Arts : cinéma - audiovisuel • Éducation physique et sportive • Latin

- Section européenne : anglais

ROUBAIX

59100

Ecole supérieure des arts appliqués et du textile

539 avenue des Nations Unies

Tél. 03 20 24 27 77

Internat garçons-filles

Diplôme préparé

Bac STD2A

Langues vivantes

- LV1 : allemand, anglais

- LV2 : allemand, anglais, espagnol

Enseignement d'exploration en 2^{nde}

- Création et culture-design

Option facultative

- Éducation physique et sportive

ROUBAIX

59100

Lycée Baudelaire

23 avenue le Nôtre

Tél. 03 20 28 00 20

Diplômes préparés

Bac ES

Bac L

Bac S

Langues vivantes

- LV1 : allemand, anglais

- LV2 : allemand, anglais, espagnol

Enseignements d'exploration en 2^{nde}

- Langues et cultures de l'Antiquité : Latin

- Création et activités artistiques : patrimoines • Informatique et création numérique • Littérature et société • Méthodes et pratiques scientifiques • Principes fondamentaux de l'économie et de la gestion • Sciences économiques et sociales • Sciences et laboratoire

Options facultatives

- LV3 : portugais

- Arts : théâtre • Latin

- Sections européennes : allemand, anglais, espagnol

- Section sportive : badminton (recrutement probatoire)

ROUBAIX

59057 Cedex 1

Lycée Jean Rostand

361 Grande Rue, BP 90379

Tél. 03 20 20 59 30

Diplôme préparé

Bac S

Langues vivantes

- LV1 : allemand, anglais

- LV2 : allemand, anglais, espagnol, portugais

Enseignements d'exploration en 2^{nde}

- Biotechnologies • Création et activités artistiques : arts du son • Création et innovation technologiques • Littérature et société • Méthodes et pratiques scientifiques • Principes fondamentaux de l'économie et de la gestion • Sciences de l'ingénieur • Sciences économiques et sociales • Sciences et laboratoire

Options facultatives

- LV3 : italien

- Arts : cinéma - audiovisuel • Arts : danse • Éducation physique et sportive

- Section européenne : anglais

- Sections sportives : cyclisme (recrutement régional) ; danse (recrutement préparatoire haut niveau)

ROUBAIX

59052 Cedex 1

Lycée Maxence Van Der Meersch

1 avenue Maxence Van Der Meersch, BP 97

Tél. 03 20 89 43 43

Internat garçons-filles

Diplômes préparés

Bac ES

Bac L

Bac S

Bac STL spécialité biotechnologies

Langues vivantes

- LV1 : allemand, anglais, arabe

- LV2 : allemand, anglais, arabe, espagnol, italien

Enseignements d'exploration en 2^{nde}

- Biotechnologies • Création et activités artistiques : arts du son • Création et innovation technologiques • Éducation physique et sportive • Informatique et création numérique • Littérature et société • Méthodes et pratiques scientifiques • Principes fondamentaux de l'économie et de la gestion • Sciences de l'ingénieur • Sciences économiques et sociales • Sciences et laboratoire

Options facultatives

- LV3 : italien

- Arts : cinéma - audiovisuel • Arts : danse • Éducation physique et sportive

- Section européenne : anglais

- Sections sportives : football féminin (recrutement local) ; cyclisme et danse (recrutement Préparatoire Haut Niveau)

ROUBAIX

59051 Cedex 01

Lycée polyvalent Jean Moulin

lycée des métiers du web

49 boulevard du Général de Gaulle, BP 19

Tél. 03 20 81 99 20

Diplômes préparés

Bac ES

Bac S

Bac STMG spécialité gestion et finance

Bac STMG spécialité mercatique (marketing)

Bac STMG spécialité ressources humaines et communication

Bac ST2S

Langues vivantes

- LV1 : allemand, anglais

- LV2 : allemand, anglais, arabe, espagnol

Enseignements d'exploration en 2^{nde}

- Méthodes et pratiques scientifiques • Principes fondamentaux de l'économie et de la gestion • Santé et social • Sciences économiques et sociales

Option facultative

- Section européenne : anglais

SAINT-AMAND-LES-EAUX

59734 Cedex

Lycée polyvalent Ernest Couteaux

37 avenue du Collège, BP 229

Tél. 03 27 27 86 87

Internat garçons

Diplômes préparés

Bac ES

Bac L

Bac S

Bac STMG spécialité gestion et finance

Bac STMG spécialité ressources humaines et communication

Bac ST2S

Langues vivantes

- LV1 : allemand, anglais

- LV2 : allemand, anglais, espagnol, italien

Enseignements d'exploration en 2^{nde}

- Informatique et création numérique • Littérature et société • Méthodes et pratiques scientifiques • Principes fondamentaux de l'économie et de la gestion • Santé et social • Sciences de l'ingénieur • Sciences économiques et sociales • Sciences et laboratoire

Options facultatives

- Section européenne : anglais

- Section sportive : football (recrutement local)

SIN-LE-NOBLE

59450

Lycée Arthur Rimbaud

1075 rue Paul Foucaut

Tél. 03 27 99 84 84

Diplômes préparés

Bac ES

Bac L

Bac S

Bac STMG spécialité gestion et finance

Bac STMG spécialité mercatique (marketing)

Bac STMG spécialité ressources humaines et communication

Langues vivantes

- LV1 : allemand, anglais

- LV2 : allemand, anglais, espagnol, italien

Enseignements d'exploration en 2^{nde}

- LV3 : espagnol, italien

- Informatique et création numérique • Littérature et société • Méthodes et pratiques scientifiques • Principes fondamentaux de l'économie et de la gestion • Sciences économiques et sociales • Sciences et laboratoire

Options facultatives

- LV3 : espagnol, italien

- Arts : cinéma - audiovisuel

- Section européenne : anglais

SOMAIN

59490

Lycée Louis Pasteur

151 boulevard Louise Michel, BP 9

Tél. 03 27 86 09 30

Diplômes préparés

Bac ES

Bac L

Bac S

Bac STMG spécialité gestion et finance

Bac STMG spécialité mercatique (marketing)

Bac STMG spécialité ressources humaines et communication

Langues vivantes

- LV1 : allemand, anglais

- LV2 : allemand, anglais, espagnol, italien

Enseignements d'exploration en 2^{nde}

- LV3 : italien

- Langues et cultures de l'Antiquité : Grec • Latin

- Littérature et société • Méthodes et pratiques scientifiques • Principes fondamentaux de l'économie et de la gestion • Sciences économiques et sociales • Sciences et laboratoire

Options facultatives

- LV3 : italien

- Éducation physique et sportive • Grec ancien • Latin

- Sections européennes : anglais, espagnol

TOURCOING 59208 Cedex

Lycée Gambetta

80 boulevard Gambetta, BP 20500
Tél. 03 20 69 90 20
Internat garçons-filles

Diplômes préparés

Bac à option internationale (néerlandaise)

BACHIBAC *

Bac ES

Bac L

Bac S

Langues vivantes

- LV1 : allemand, anglais

- LV2 : allemand, anglais, espagnol, néerlandais, russe

Enseignements d'exploration en 2nde

- LV3 : langue des signes française, néerlandais, russe

- Biotechnologies • Création et activités artistiques : arts du spectacle • arts visuels • Éducation physique et sportive • Littérature et société • Méthodes et pratiques scientifiques • Principes fondamentaux de l'économie et de la gestion • Santé et social • Sciences économiques et sociales • Sciences et laboratoire

- Éducation physique et sportive

- Brevet d'initiation aéronautique

- Sections européennes : anglais, espagnol

- Sections sportives : rugby (recrutement local) ; tennis de table (recrutement préparatoire de haut niveau)

Options facultatives

- LV3 : langue des signes française, néerlandais, russe

- Arts : musique • Éducation physique et sportive

- Section binationale : Bachibac (espagnol) *

- Sections européennes : allemand, anglais, espagnol

- Section internationale : néerlandaise

- Sections sportives : hand-ball ; judo (recrutement préparatoire haut niveau)

TOURCOING 59208 Cedex

Lycée polyvalent Colbert

lycée des métiers du web
2 parvis Jean-Baptiste Colbert, BP 50620
Tél. 03 20 76 12 00
Hébergement organisé hors établissement

Diplômes préparés

Bac S

Bac STI2D spécialité architecture et construction

Bac STI2D spécialité énergies et environnement

Bac STI2D spécialité innovation technologique et éco-conception

Bac STI2D spécialité systèmes d'information et numérique

Langues vivantes

- LV1 : allemand, anglais

- LV2 : allemand, anglais, espagnol, néerlandais

Enseignements d'exploration en 2nde

- Biotechnologies • Création et innovation technologiques • Informatique et création numérique • Méthodes et pratiques scientifiques • Principes fondamentaux de l'économie et de la gestion • Santé et social • Sciences de l'ingénieur • Sciences économiques et sociales • Sciences et laboratoire

Options facultatives

- Éducation physique et sportive

- Brevet d'initiation aéronautique

- Sections européennes : anglais, espagnol

- Sections sportives : rugby (recrutement local) ; tennis de table (recrutement préparatoire de haut niveau)

Options facultatives

- Éducation physique et sportive

- Brevet d'initiation aéronautique

- Sections européennes : anglais, espagnol

- Sections sportives : rugby (recrutement local) ; tennis de table (recrutement préparatoire de haut niveau)

TOURCOING 59208 Cedex

Lycée Sévigné

lycée des métiers de la mode et des textiles ; lycée des métiers du social, de la santé et de l'hygiène
151 rue de la Malcense, BP 80506
Tél. 03 20 25 31 43
Internat filles

Accueil à partir de la classe de 1^{er}

Diplômes préparés

Bac STMG spécialité mercatique (marketing)

Bac STMG spécialité ressources humaines et communication

Bac ST2S

VALENCIENNES 59305 Cedex

Lycée de l'Escaut

1 avenue de Saint Amand

BP 80229

Tél. 03 27 22 11 11

Internat garçons-filles possible au lycée Watteau ou au lycée du Hainaut

Diplômes préparés

Bac ES

Bac L

Bac S

Bac STL spécialité biotechnologies

Bac STL spécialité sciences physiques et chimiques en laboratoire

Langues vivantes

- LV1 : allemand, anglais

- LV2 : allemand, anglais, espagnol

Enseignements d'exploration en 2nde

- Biotechnologies • Littérature et société • Méthodes et pratiques scientifiques • Principes fondamentaux de l'économie et de la gestion • Sciences économiques et sociales • Sciences et laboratoire

Options facultatives

- Arts : arts plastiques • Arts : théâtre

- Section européenne : anglais

* Recrutement particulier : voir chapitre sections binationales et internationales p. 31



Post
3^{ème}

MODE

BAC PRO Métiers de la mode-Vêtements
FCIL Montage Prototypage

TERTIAIRE

BAC PRO Accueil-Relation Clients et Usagers
BAC PRO Commerce
BAC PRO Gestion Administration
BAC PRO Vente
BAC Sciences et Technologie du management et de la gestion

HYGIÈNE, SANTÉ, SOCIAL

CAP Assistant Technique en Milieu Familiale Et Collectif
CAP Agent de Propreté et d'Hygiène
BAC PRO Hygiène Propreté et Stérilisation
BAC PRO Services de Proximité-Vie Locale
BAC PRO Accompagnement Soins et Service à la Personne
BAC Sciences et Technologie de la Santé et du Social

Portes
ouvertes
27 janvier
2018



Lycée Sévigné Tourcoing

151 rue de la malcense 59200 TOURCOING
<http://sevigne-tg.etab.ac-lille.fr>
03.20.25.31.43

Lycée des métiers de la mode et des textiles
Lycée des métiers de l'hygiène, de la santé et du social

VALENCIENNES 59322 Cedex

Lycée du Hainaut

lycée des métiers de l'automobile
1 avenue Villars
BP 475
Tél. 03 27 22 95 95
Internat garçons-filles

Diplômes préparés

Bac S
Bac STI2D spécialité architecture et construction
Bac STI2D spécialité énergies et environnement
Bac STI2D spécialité innovation technologique et éco-conception
Bac STI2D spécialité systèmes d'information et numérique

Langues vivantes

- LV1 : allemand, anglais
- LV2 : allemand, anglais, espagnol, italien

Enseignements d'exploration en 2^{nde}

- Création et activités artistiques • arts visuels • Création et innovation technologiques • Informatique et création numérique • Méthodes et pratiques scientifiques • Principes fondamentaux de l'économie et de la gestion • Sciences de l'ingénieur • Sciences économiques et sociales

Option facultative

- Section européenne : anglais

VALENCIENNES 59322 Cedex

Lycée Henri Wallon

16 place de la République, BP 435
Tél. 03 27 19 30 40

Diplômes préparés

Bac à option internationale (britannique)*
Bac ES
Bac L
Bac S
Bac STMG spécialité gestion et finance
Bac STMG spécialité mercatique (marketing)
Bac STMG spécialité ressources humaines et communication
Bac STMG spécialité systèmes d'information de gestion

Langues vivantes

- LV1 : allemand, anglais
- LV2 : allemand, anglais, espagnol, italien

Enseignements d'exploration en 2^{nde}

- LV3 : italien
- Langues et cultures de l'Antiquité : Grec
- Création et activités artistiques : arts visuels • patrimoines • Littérature et société • Méthodes et pratiques scientifiques • Principes fondamentaux de l'économie et de la gestion • Sciences de l'ingénieur • Sciences économiques et sociales • Sciences et laboratoire

Options facultatives

- LV3 : italien
- Grec ancien • Latin
- Sections européennes : espagnol, italien
- Section internationale : britannique (anglais)*

VALENCIENNES 59307 Cedex

Lycée Watteau

20 boulevard Pater, BP 419
Tél. 03 27 28 27 00
Internat filles

Diplômes préparés

ABIBAC*
Bac ES
Bac L
Bac S
Bac STMG spécialité gestion et finance
Bac STMG spécialité mercatique (marketing)

Langues vivantes

- LV1 : allemand, anglais
- LV2 : allemand, anglais, espagnol

Enseignements d'exploration en 2^{nde}

- LV3 : chinois, japonais
- Langues et cultures de l'Antiquité : Latin
- Création et activités artistiques : arts du son • arts du spectacle • Informatique et création numérique • Littérature

et société • Méthodes et pratiques scientifiques • Principes fondamentaux de l'économie et de la gestion • Sciences économiques et sociales • Sciences et laboratoire

Options facultatives

- LV3 : chinois, japonais
- Arts : arts plastiques • Arts : histoire des arts • Arts : musicale • Arts : théâtre • Éducation physique et sportive • Latin
- Section binominale : Abibac (allemand)*
- Section européenne : anglais
- Section sportive : rugby (recrutement régional)

VILLENEUVE-D'ASCQ 59650

Lycée Raymond Queneau

Place Léon Blum Pont-de-Bois, BP 40085
Tél. 03 20 43 26 26
Accessibilité handicapés

Diplômes préparés

Bac ES
Bac L
Bac S
Bac STMG spécialité gestion et finance
Bac STMG spécialité mercatique (marketing)
Bac STMG spécialité ressources humaines et communication

Langues vivantes

- LV1 : allemand, anglais
- LV2 : allemand, anglais, espagnol, italien

Enseignements d'exploration en 2^{nde}

- LV3 : chinois, espagnol, italien
- Langues et cultures de l'Antiquité : Grec • Latin
- Informatique et création numérique • Littérature et société • Méthodes et pratiques scientifiques • Principes fondamentaux de l'économie et de la gestion • Sciences économiques et sociales • Sciences et laboratoire

Options facultatives

- LV3 : chinois, espagnol, italien
- Arts : cinéma - audiovisuel • Grec ancien • Latin
- Sections européennes : allemand, anglais, espagnol
- Unité localisée pour l'inclusion scolaire : troubles des fonctions motrices

WATTRELOS 59391 Cedex

Lycée polyvalent Emile Zola

174 rue de la Baillerie, BP 139
Tél. 03 20 99 93 40

Diplômes préparés

Bac ES
Bac L
Bac S
Bac STMG spécialité gestion et finance
Bac STMG spécialité mercatique (marketing)

Langues vivantes

- LV1 : allemand, anglais
- LV2 : allemand, anglais, espagnol, italien

Enseignements d'exploration en 2^{nde}

- LV3 : chinois, italien
- Langues et cultures de l'Antiquité : Latin
- Création et activités artistiques : patrimoines • Littérature et société • Méthodes et pratiques scientifiques • Principes fondamentaux de l'économie et de la gestion • Sciences économiques et sociales

Options facultatives

- LV3 : chinois, italien
- Arts : arts plastiques • Arts : cinéma - audiovisuel • Latin
- Section européenne : anglais

62 Pas-de-Calais

AIRE-SUR-LA-LYS 62120

Lycée polyvalent Vauban

1 rue de Bretagne
Tél. 03 21 95 45 80
Internat garçons-filles

Diplômes préparés

Bac ES
Bac L
Bac S

Bac STMG spécialité mercatique (marketing)

Bac STMG spécialité ressources humaines et communication

Langues vivantes

- LV1 : allemand, anglais
- LV2 : allemand, anglais, espagnol

Enseignements d'exploration en 2^{nde}

- Création et activités artistiques : patrimoines • Éducation physique et sportive • Littérature et société • Méthodes et pratiques scientifiques • Principes fondamentaux de l'économie et de la gestion • Sciences économiques et sociales • Sciences et laboratoire

Options facultatives

- LV3 : néerlandais
- Éducation physique et sportive • Latin
- Sections européennes : allemand, anglais
- Sections sportives : badminton (recrutement régional) ; lutte sportive (recrutement local)

ARRAS 62022 Cedex

Lycée Gambetta Carnot

25 boulevard Carnot, BP 40919
Tél. 03 21 21 34 80
Internat garçons-filles

Diplômes préparés

Bac ES
Bac L
Bac S
Bac STI2D spécialité architecture et construction
Bac STI2D spécialité énergies et environnement
Bac STI2D spécialité innovation technologique et éco-conception
Bac STI2D spécialité systèmes d'information et numérique
Bac STMG spécialité gestion et finance
Bac STMG spécialité mercatique (marketing)
Bac STMG spécialité ressources humaines et communication

Langues vivantes

- LV1 : allemand, anglais, russe
- LV2 : allemand, anglais, espagnol, italien

Enseignements d'exploration en 2^{nde}

- LV3 : chinois, italien
- Langues et cultures de l'Antiquité : Latin
- Création et innovation technologiques • Littérature et société • Méthodes et pratiques scientifiques • Principes fondamentaux de l'économie et de la gestion • Sciences de l'ingénieur • Sciences économiques et sociales • Sciences et laboratoire

Options facultatives

- LV3 : chinois, espagnol, italien
- Arts : arts plastiques • Arts : théâtre • Éducation physique et sportive • Latin
- Brevet d'initiation aéronautique
- Sections européennes : allemand, anglais
- Section orientale : chinois
- Section sportive : canoë-kayak (recrutement préparatoire haut niveau)

ARRAS 62022 Cedex

Lycée polyvalent Guy Mollet

57 rue Bocquet Flochel
BP SP8
Tél. 03 21 21 49 50
Internat garçons-filles

Diplômes préparés

Bac ES
Bac L
Bac S
Bac STL spécialité biotechnologies
Bac STL spécialité sciences physiques et chimiques en laboratoire
Bac STMG spécialité gestion et finance
Bac STMG spécialité mercatique (marketing)
Bac STMG spécialité ressources humaines et communication
Bac STMG spécialité systèmes d'information de gestion
Bac ST2S

Langues vivantes

- LV1 : allemand, anglais
- LV2 : allemand, anglais, espagnol, italien

* Recrutement particulier : voir chapitre sections binomiales et internationales p. 31

Enseignements d'exploration en 2nde

- Langues et cultures de l'Antiquité : Latin
 - Biotechnologies • Création et activités artistiques : arts visuels • Informatique et création numérique • Littérature et société • Méthodes et pratiques scientifiques • Principes fondamentaux de l'économie et de la gestion • Santé et social • Sciences économiques et sociales • Sciences et laboratoire

Options facultatives

- LV3 : italien, langue des signes française
 - Arts : cinéma - audiovisuel • Éducation physique et sportive • Latin
 - Sections européennes : anglais, espagnol
 - Sections sportives : basket (recrutement régional) ; rugby féminin (recrutement local)

ARRAS 62022 Cedex
Lycée Robespierre
 Avenue des Fusillés, BP 50911
 Tél. 03 21 16 14 20
 Internat garçons-filles

Diplômes préparés

Bac ES
 Bac L
 Bac S
 Bac STMG spécialité gestion et finance
 Bac STMG spécialité mercatique (marketing)

Langues vivantes

- LV1 : allemand, anglais
 - LV2 : allemand, anglais, espagnol

Enseignements d'exploration en 2nde

- LV3 : allemand, néerlandais
 - Création et activités artistiques : arts du son • Littérature et société • Méthodes et pratiques scientifiques • Principes fondamentaux de l'économie et de la gestion • Sciences économiques et sociales • Sciences et laboratoire

Options facultatives

- Arts : musique • Éducation physique et sportive • Latin
 - Sections européennes : anglais, espagnol
 - Section sportive : rugby (recrutement régional)

AUCHEL 62260
Lycée Lavoisier
 99 rue Jean Jaurès, BP 49
 Tél. 03 21 64 64 00

Diplômes préparés

Bac ES
 Bac L
 Bac S
 Bac STMG spécialité gestion et finance
 Bac STMG spécialité mercatique (marketing)

Langues vivantes

- LV1 : allemand, anglais
 - LV2 : allemand, anglais, espagnol

Enseignements d'exploration en 2nde

- LV3 : espagnol
 - Création et activités artistiques : arts du son • arts visuels • Littérature et société • Méthodes et pratiques scientifiques • Principes fondamentaux de l'économie et de la gestion • Sciences économiques et sociales • Sciences et laboratoire

Options facultatives

- LV3 : espagnol
 - Éducation physique et sportive
 - Section européenne : anglais

AVION 62210
Lycée polyvalent Pablo Picasso
 2 Boulevard Anatole France, BP 67
 Tél. 03 21 67 64 24

Diplômes préparés

Bac ES
 Bac L
 Bac S
 Bac STMG spécialité mercatique (marketing)
 Bac STMG spécialité ressources humaines et communication

Langues vivantes

- LV1 : allemand, anglais
 - LV2 : allemand, anglais, espagnol

Enseignements d'exploration en 2nde

- LV3 : italien
 - Littérature et société • Méthodes et pratiques scientifiques • Principes fondamentaux de l'économie et de la gestion • Sciences économiques et sociales • Sciences et laboratoire

Options facultatives

- LV3 : italien
 - Arts : musique • Éducation physique et sportive
 - Section européenne : anglais

BERCK 62603 Cedex
EREA - Établissement régional d'enseignement adapté A. de Saint Exupéry
 Avenue Saint-Exupéry
 BP 99
 Tél. 03 21 09 12 11
 Accessibilité handicapés
 Internat garçons-filles

Diplômes préparés

Bac L
 Bac S

Langues vivantes

- LV1 : anglais, espagnol
 - LV2 : anglais, espagnol

Enseignements d'exploration en 2nde

- LV3 : anglais, espagnol
 - Littérature et société • Méthodes et pratiques scientifiques • Principes fondamentaux de l'économie et de la gestion

Option facultative

- Section sportive : handisport (handisport-basket et handisport-natation pour élèves handicapés moteurs)

BERCK 62602 Cedex
Lycée polyvalent Jan Lavezzari
 Avenue du Phare, BP 69
 Tél. 03 21 09 20 18
 Internat garçons-filles

Diplômes préparés

Bac ES
 Bac L
 Bac S
 Bac STMG spécialité gestion et finance
 Bac STMG spécialité ressources humaines et communication
 Bac ST2S

Langues vivantes

- LV1 : allemand, anglais, espagnol
 - LV2 : allemand, anglais, espagnol

Enseignements d'exploration en 2nde

- Biotechnologies • Éducation physique et sportive • Littérature et société • Méthodes et pratiques scientifiques • Principes fondamentaux de l'économie et de la gestion • Santé et social • Sciences économiques et sociales • Sciences et laboratoire

Options facultatives

- Latin
 - Section européenne : anglais

BÉTHUNE 62408 Cedex
Lycée André Malraux
 lycée des métiers de la conception de l'automatisation et de l'informatique industrielles
 314 rue Jules Massenat
 BP 817
 Tél. 03 21 64 61 61
 Internat garçons-filles

Diplômes préparés

Bac ES
 Bac S
 Bac STI2D spécialité architecture et construction
 Bac STI2D spécialité énergies et environnement
 Bac STI2D spécialité innovation technologique et éco-conception
 Bac STI2D spécialité systèmes d'information et numérique
 Bac STL spécialité sciences physiques et chimiques en laboratoire

Bac STMG spécialité gestion et finance
 Bac STMG spécialité mercatique (marketing)
 Bac STMG spécialité ressources humaines et communication
 Bac STMG spécialité systèmes d'information de gestion

Langues vivantes

- LV1 : allemand, anglais
 - LV2 : allemand, anglais, espagnol

Enseignements d'exploration en 2nde

- Création et activités artistiques : arts visuels • Création et innovation technologiques • Informatique et création numérique • Méthodes et pratiques scientifiques • Principes fondamentaux de l'économie et de la gestion • Sciences de l'ingénieur • Sciences économiques et sociales • Sciences et laboratoire

Options facultatives

- Éducation physique et sportive
 - Brevet d'initiation aéronautique
 - Section européenne : anglais

BÉTHUNE 62408 Cedex
Lycée Louis Blaringhem
 Boulevard Victor Hugo
 BP 812
 Tél. 03 21 64 48 60
 Internat garçons-filles

Diplômes préparés

BACHIBAC *
 Bac ES
 Bac L
 Bac S
 Bac STMG spécialité mercatique (marketing)
 Bac STMG spécialité ressources humaines et communication

Langues vivantes

- LV1 : anglais, espagnol
 - LV2 : allemand, anglais, espagnol

Enseignements d'exploration en 2nde

- Littérature et société • Principes fondamentaux de l'économie et de la gestion • Sciences économiques et sociales • Sciences et laboratoire

Options facultatives

- LV3 : italien
 - Arts : arts plastiques • Arts : musique • Arts : théâtre • Éducation physique et sportive • Latin
 - Section binationale : Bachibac (espagnol)*
 - Sections européennes : allemand, espagnol
 - Sections sportives : badminton, handball, natation (recrutement régional pour toutes les options)

BEUVRY 62660
Lycée polyvalent Marguerite Yourcenar
 lycée des métiers de la personne, santé, social et de l'hôtellerie restauration
 68 rue Antoine de Saint-Exupéry
 BP 35
 Tél. 03 21 64 51 00
 Internat garçons-filles

Diplômes préparés

Bac ES
 Bac L
 Bac S
 Bac STHR **
 Bac ST2S

Langues vivantes

- LV1 : allemand, anglais
 - LV2 : allemand, anglais, espagnol

Enseignements d'exploration en 2nde

- Biotechnologies • Littérature et société • Principes fondamentaux de l'économie et de la gestion • Santé et social • Sciences économiques et sociales • Sciences et laboratoire

Classe de seconde spécifique

- Seconde spécifique option bac techno Sciences et technologies de l'hôtellerie et de la restauration

Options facultatives

- Section européenne : anglais
 - Section sportive : tennis de table (recrutement local)

* Recrutement particulier : voir chapitre sections binationales et internationales p. 31
 ** Après une classe de 2^{de} spécifique : recrutement particulier

BOULOGNE-SUR-MER 62321 Cedex

Lycée Mariette

69 rue Beurepaire, BP 759
Tél. 03 21 10 66 66
Internat garçons-filles

Diplômes préparés

Bac à option internationale (britannique)*

Bac ES

Bac L

Bac S

Bac STMG spécialité mercatique (marketing)

Bac STMG spécialité ressources humaines et communication

Bac ST2S

Langues vivantes

- LV1 : allemand, anglais

- LV2 : allemand, anglais, espagnol

Enseignements d'exploration en 2^{nde}

- LV3 : arabe, espagnol, russe

- Langues et cultures de l'Antiquité : Grec • Latin

- Biotechnologies • Création et innovation technologiques •

Littérature et société • Méthodes et pratiques scientifiques •

Principes fondamentaux de l'économie et de la gestion •

Santé et social • Sciences économiques et sociales

Options facultatives

- LV3 : arabe, espagnol, russe

- Arts : arts plastiques • Arts : musique • Arts : théâtre •

Éducation physique et sportive • Grec ancien • Latin

- Sections européennes : allemand, anglais

- Section internationale : Britannique (anglais)*

- Sections sportives : canoë-kayak (recrutement préparatoire haut niveau) ; voile (recrutement régional)

BOULOGNE-SUR-MER 62321 Cedex

Lycée Polyvalent Edouard Branly

2 rue de la Porte Gayole, BP 779
Tél. 03 21 99 68 00
Internat garçons-filles

Diplômes préparés

Bac ES

Bac S

Bac STI2D spécialité architecture et construction

Bac STI2D spécialité énergies et environnement

Bac STI2D spécialité innovation technologique et éco-conception

Bac STI2D spécialité systèmes d'information et numérique

Bac STL spécialité biotechnologies

Bac STL spécialité sciences physiques et chimiques en laboratoire

Langues vivantes

- LV1 : allemand, anglais

- LV2 : allemand, anglais, espagnol

Enseignements d'exploration en 2^{nde}

- Biotechnologies • Création et activités artistiques : arts visuels •

Création et innovation technologiques • Informatique et

création numérique • Littérature et société • Méthodes et

pratiques scientifiques • Principes fondamentaux de l'économie et de la

gestion • Sciences de l'ingénieur • Sciences économiques et sociales •

Sciences et laboratoire

Options facultatives

- Éducation physique et sportive • Latin

- Brevet d'initiation aéronautique

- Section européenne : anglais

- Section sportive : basket (recrutement local)

BRUAY-LA-BUISSIÈRE 62701 Cedex

Lycée polyvalent Carnot

lycée des métiers des systèmes automatiques et de l'électronique communicante
1 rue Sadi Carnot, BP 50
Tél. 03 21 64 65 00

Diplômes préparés

Bac ES

Bac L

Bac S

Bac STI2D spécialité architecture et construction

Bac STI2D spécialité énergies et environnement

Bac STI2D spécialité innovation technologique et éco-conception

Bac STI2D spécialité systèmes d'information et numérique

Bac STMG spécialité gestion et finance

Bac STMG spécialité mercatique (marketing)

Bac STMG spécialité ressources humaines et communication

Bac ST2S

Langues vivantes

- LV1 : allemand, anglais

- LV2 : allemand, anglais, espagnol

Enseignements d'exploration en 2^{nde}

- Création et innovation technologiques • Informatique et

création numérique • Littérature et société • Méthodes et pra-

tiques scientifiques • Principes fondamentaux de l'économie

et de la gestion • Santé et social • Sciences de l'ingénieur •

Sciences économiques et sociales • Sciences et laboratoire

Options facultatives

- LV3 : allemand

- Arts : cinéma - audiovisuel

- Section européenne : anglais

- Section sportive : judo (recrutement local)

BULLY-LES-MINES 62160

Lycée Léo Lagrange

Rue Victor Schoelcher
BP 109
Tél. 03 21 29 13 26

Accessibilité handicapés

Diplômes préparés

Bac ES

Bac S

Bac ST2S

Langues vivantes

- LV1 : allemand, anglais

- LV2 : allemand, anglais, espagnol, italien

Enseignements d'exploration en 2^{nde}

- Langues et cultures de l'Antiquité : Latin

- Biotechnologies • Littérature et société • Méthodes et pra-

tiques scientifiques • Principes fondamentaux de l'économie

et de la gestion • Santé et social • Sciences économiques

et sociales

Options facultatives

- Latin

- Section européenne : anglais

CALAIS 62225 Cedex

Lycée Pierre de Coubertin

320 boulevard du 8 Mai
BP 453
Tél. 03 21 46 88 00
Internat garçons-filles

Diplômes préparés

Bac ES

Bac L

Bac S

Bac STMG spécialité gestion et finance

Bac STMG spécialité mercatique (marketing)

Bac STMG spécialité ressources humaines et communication

Bac ST2S

Langues vivantes

- LV1 : allemand, anglais

- LV2 : allemand, anglais, chinois, espagnol, italien

Enseignements d'exploration en 2^{nde}

- LV3 : chinois

- Langues et cultures de l'Antiquité : Grec • Latin

- Création et activités artistiques : patrimoines • Littérature et

société • Méthodes et pratiques scientifiques • Principes fon-

damentaux de l'économie et de la gestion • Santé et social •

Sciences économiques et sociales • Sciences et laboratoire

Options facultatives

- LV3 : chinois

- Arts : musique • Éducation physique et sportive • Grec

ancien • Latin

- Section européenne : anglais

- Sections sportives : athlétisme, planche à voile (recrute-
ment régional)

CALAIS 62228 Cedex

Lycée polyvalent Léonard de Vinci - HQE

lycée des métiers de la maintenance industrielle des terres
d'Opale (en réseau avec le LP du Détroit de Calais)
Rue du Pasteur Martin Luther King, BP 701
Tél. 03 21 19 07 21
Internat garçons-filles

Diplômes préparés

Bac ES

Bac L

Bac S

Bac STI2D spécialité architecture et construction

Bac STI2D spécialité énergies et environnement

Bac STI2D spécialité innovation technologique et éco-
conception

Bac STI2D spécialité systèmes d'information et numérique

Bac STL spécialité sciences physiques et chimiques en
laboratoire

Langues vivantes

- LV1 : allemand, anglais

- LV2 : allemand, anglais, espagnol, italien

Enseignements d'exploration en 2^{nde}

- Création et activités artistiques : arts visuels • Création

et innovation technologiques • Éducation physique et

sportive • Informatique et création numérique • Littérature

et société • Méthodes et pratiques scientifiques • Principes

fondamentaux de l'économie et de la gestion • Sciences de

l'ingénieur • Sciences économiques et sociales • Sciences

et laboratoire

Options facultatives

- Arts : cinéma - audiovisuel • Éducation physique et

sportive • Latin

- Section européenne : anglais

CALAIS 62104 Cedex

Lycée Sophie Berthelot

lycée des métiers de l'hôtellerie, de la restauration et du
tourisme d'Opale
224 boulevard Gambetta, BP 209
Tél. 03 21 19 77 77
Internat garçons-filles

Diplômes préparés

Bac ES

Bac L

Bac S

Bac STMG spécialité mercatique (marketing)

Bac STMG spécialité ressources humaines et communication

Langues vivantes

- LV1 : allemand, anglais

- LV2 : allemand, anglais, espagnol, italien

Enseignements d'exploration en 2^{nde}

- LV3 : italien, néerlandais

- Langues et cultures de l'Antiquité : Grec • Latin

- Arts du cirque • Création et activités artistiques :

patrimoines • Littérature et société • Méthodes et pratiques

scientifiques • Principes fondamentaux de l'économie et de

la gestion • Sciences économiques et sociales

Options facultatives

- LV3 : italien, néerlandais

- Arts : arts plastiques • Arts : musique • Arts : théâtre •

Éducation physique et sportive • Grec ancien • Latin

- Brevet d'initiation aéronautique

- Sections européennes : allemand, anglais

- Sections sportives : basket ; triathlon (recrutement régional)

CARVIN 62211 Cedex

Lycée Diderot

Espanade Alfred Peugnet, BP 80059
Tél. 03 21 08 83 40

Diplômes préparés

Bac ES

Bac L

Bac S

Bac STMG spécialité gestion et finance

Bac STMG spécialité mercatique (marketing)

Bac STMG spécialité ressources humaines et communication

* Recrutement particulier : voir chapitre sections binationales et internationales p. 31

Langues vivantes

- LV1 : allemand, anglais
- LV2 : allemand, anglais, espagnol

Enseignements d'exploration en 2^{nde}

- Création et activités artistiques : arts visuels • Informatique et création numérique • Littérature et société • Méthodes et pratiques scientifiques • Principes fondamentaux de l'économie et de la gestion • Sciences économiques et sociales • Sciences et laboratoire

Options facultatives

- Arts : cinéma - audiovisuel • Grec ancien • Latin
- Section européenne : anglais

HÉNIN-BEAUMONT 62251 Cedex

Lycée Fernand Darchicourt

lycée des métiers de la logistique et du transport, du commerce du district d'Hénin - Carvin"
211 rue René Cassin, BP 49
Tél. 03 21 08 74 30

Diplômes préparés

- ABIBAC *
- BACHIBAC *
- Bac ES
- Bac L
- Bac S
- Bac STMG spécialité gestion et finance
- Bac STMG spécialité mercatique (marketing)
- Bac STMG spécialité ressources humaines et communication
- Bac ST2S

Langues vivantes

- LV1 : allemand, anglais
- LV2 : allemand, anglais, espagnol

Enseignements d'exploration en 2^{nde}

- LV3 : chinois, espagnol, russe
- Langues et cultures de l'Antiquité : Latin
- Création et activités artistiques : arts visuels • patrimoines • Littérature et société • Méthodes et pratiques scientifiques • Principes fondamentaux de l'économie et de la gestion • Santé et social • Sciences économiques et sociales • Sciences et laboratoire

Options facultatives

- LV3 : chinois, espagnol, russe
- Arts : arts plastiques • Arts : cinéma - audiovisuel • Arts : histoire des arts • Éducation physique et sportive • Latin
- Sections binationales : Abibac (allemand) * , Bachibac (espagnol) *
- Sections européennes : allemand, anglais, espagnol
- Section sportive : escalade (recrutement régional)

HÉNIN-BEAUMONT 62251 Cedex

Lycée polyvalent Louis Pasteur

lycée des métiers du bâtiment et des travaux publics
800 rue Léon Blum, BP 19
Tél. 03 21 08 86 00
Internat garçons-filles

Diplômes préparés

- Bac ES
- Bac S
- Bac STI2D spécialité architecture et construction
- Bac STI2D spécialité énergies et environnement
- Bac STI2D spécialité innovation technologique et éco-conception
- Bac STI2D spécialité systèmes d'information et numérique
- Bac STL spécialité sciences physiques et chimiques en laboratoire

Langues vivantes

- LV1 : allemand, anglais
- LV2 : allemand, anglais, espagnol

Enseignements d'exploration en 2^{nde}

- Création et innovation technologiques • Informatique et création numérique • Méthodes et pratiques scientifiques • Principes fondamentaux de l'économie et de la gestion • Santé et social • Sciences de l'ingénieur • Sciences économiques et sociales • Sciences et laboratoire

Option facultative

- Sections européennes : allemand, anglais

LE TOUQUET-PARIS-PLAGE 62520

Lycée polyvalent hôtelier

lycée des métiers de l'hôtellerie, de la restauration et du tourisme des Terres d'Opale (en réseau avec le LP "Du Détroit", le lycée "Berthelot" de Calais et le LP "J.C. Cazin de Boulogne sur Mer)
Avenue du Château, BP 53
Tél. 03 21 05 04 00
Internat garçons-filles

Diplôme préparé

Bac STHR **

Langues vivantes

- LV1 : anglais
- LV2 : allemand, espagnol

Classe de seconde spécifique

- Seconde spécifique option bac techno Sciences et technologies de l'hôtellerie et de la restauration

Option facultative

- Section européenne : anglais

LENS 62300

Lycée Auguste Behal

lycée des métiers de la maintenance
6 rue Paul Eluard
Tél. 03 21 14 21 14

Diplômes préparés

- Bac ES
- Bac L
- Bac S
- Bac STD2A
- Bac STI2D spécialité architecture et construction
- Bac STI2D spécialité énergies et environnement
- Bac STI2D spécialité innovation technologique et éco-conception
- Bac STMG spécialité gestion et finance
- Bac STMG spécialité mercatique (marketing)
- Bac ST2S

Langues vivantes

- LV1 : allemand, anglais
- LV2 : allemand, anglais, espagnol, italien, russe

Enseignements d'exploration en 2^{nde}

- LV3 : russe
- Création et activités artistiques : arts du spectacle • Création et culture-design • Création et innovation technologiques • Informatique et création numérique • Littérature et société • Méthodes et pratiques scientifiques • Principes fondamentaux de l'économie et de la gestion • Santé et social • Sciences de l'ingénieur • Sciences économiques et sociales • Sciences et laboratoire

Options facultatives

- LV3 : russe
- Section européenne : anglais

LENS 62303 Cedex

Lycée Condorcet

25 rue Etienne Dolet, BP 169
Tél. 03 21 79 35 44

Diplômes préparés

- Bac ES
- Bac L
- Bac S
- Bac STMG spécialité mercatique (marketing)
- Bac STMG spécialité ressources humaines et communication

Langues vivantes

- LV1 : allemand, anglais
- LV2 : allemand, anglais, espagnol, russe

Enseignements d'exploration en 2^{nde}

- LV3 : polonais
- Création et activités artistiques : patrimoines • Informatique et création numérique • Littérature et société • Méthodes et pratiques scientifiques • Principes fondamentaux de l'économie et de la gestion • Sciences économiques et sociales • Sciences et laboratoire

Options facultatives

- LV3 : polonais
- Arts : arts plastiques • Arts : musique • Éducation physique et sportive • Latin

- Sections européennes : allemand, anglais
- Sections sportives : arbitrage mixte (recrutement local), football (recrutement Préparatoire Haut Niveau)

LIÉVIN 62803 Cedex

Lycée Henri Darras

lycée des métiers de la chaudronnerie industrielle
Chemin des Manufactures
BP 134
Tél. 03 21 72 65 65
Internat garçons-filles

Diplômes préparés

- Bac ES
- Bac L
- Bac S
- Bac STI2D spécialité énergies et environnement
- Bac STI2D spécialité innovation technologique et éco-conception
- Bac STI2D spécialité systèmes d'information et numérique
- Bac STL spécialité biotechnologies
- Bac STMG spécialité mercatique (marketing)
- Bac STMG spécialité ressources humaines et communication

Langues vivantes

- LV1 : allemand, anglais
- LV2 : allemand, anglais, espagnol, italien

Enseignements d'exploration en 2^{nde}

- LV3 : italien
- Langues et cultures de l'Antiquité : Latin
- Biotechnologies • Création et innovation technologiques • Éducation physique et sportive • Informatique et création numérique • Littérature et société • Méthodes et pratiques scientifiques • Principes fondamentaux de l'économie et de la gestion • Sciences de l'ingénieur • Sciences économiques et sociales • Sciences et laboratoire

Options facultatives

- LV3 : espagnol, italien
- Arts : cinéma - audiovisuel • Éducation physique et sportive • Latin
- Sections européennes : allemand, anglais
- Sections sportives : athlétisme mixte, basket G., triathlon mixte (recrutement préparatoire haut niveau) ; football F. (recrutement régional) ; Futsal G. (Football en salle) (recrutement local)

LILLERS 62190

Lycée Anatole France

64 boulevard de Paris
BP 49
Tél. 03 21 54 69 90

Diplômes préparés

- Bac ES
- Bac L
- Bac S
- Bac STMG spécialité gestion et finance
- Bac STMG spécialité mercatique (marketing)
- Bac STMG spécialité ressources humaines et communication

Langues vivantes

- LV1 : allemand, anglais
- LV2 : allemand, anglais, espagnol

Enseignements d'exploration en 2^{nde}

- LV3 : italien
- Langues et cultures de l'Antiquité : Grec • Latin
- Création et activités artistiques : arts du son • arts visuels • patrimoines • Informatique et création numérique • Littérature et société • Méthodes et pratiques scientifiques • Principes fondamentaux de l'économie et de la gestion • Sciences économiques et sociales • Sciences et laboratoire

Options facultatives

- LV3 : italien
- Arts : musique • Éducation physique et sportive • Grec ancien • Latin
- Brevet d'initiation aéronautique
- Section européenne : anglais

* Recrutement particulier : voir chapitre sections binationales et internationales p. 31

** Après une classe de 2^{de} spécifique : recrutement particulier

LONGUENESSE 62967 Cedex**Lycée Blaise Pascal cité scolaire**

Rue Roger Salengro, BP 70049

Tél. 03 21 98 28 66

Internat garçons-filles

Diplômes préparés

Bac S

Bac STI2D spécialité architecture et construction

Bac STI2D spécialité énergies et environnement

Bac STI2D spécialité innovation technologique et éco-conception

Bac STI2D spécialité systèmes d'information et numérique

Bac STL spécialité biotechnologies

Bac STL spécialité sciences physiques et chimiques en laboratoire

Bac ST2S

Langues vivantes

- LV1 : allemand, anglais

- LV2 : allemand, anglais, espagnol

Enseignements d'exploration en 2nde

- Biotechnologies • Création et innovation technologiques •

Méthodes et pratiques scientifiques • Principes fondamentaux

de l'économie et de la gestion • Sciences de l'ingénieur •

Sciences économiques et sociales • Sciences et laboratoire

Options facultatives

- Éducation physique et sportive

- Sections européennes : allemand, anglais, espagnol

- Section sportive : rugby

MONTREUIL 62170**Lycée Polyvalent Eugène Woillez**

1 rue Porte Bequerelle

Tél. 03 21 06 79 79

Internat garçons-filles

Diplômes préparés

Bac ES

Bac L

Bac S

Bac STMG spécialité gestion et finance

Bac STMG spécialité mercatique (marketing)

Langues vivantes

- LV1 : allemand, anglais

- LV2 : allemand, anglais, espagnol

Enseignements d'exploration en 2nde

- LV3 : allemand

- Création et innovation technologiques • Littérature et société •

Méthodes et pratiques scientifiques • Principes fondamentaux

de l'économie et de la gestion • Sciences de l'ingénieur •

Sciences économiques et sociales • Sciences et laboratoire

Options facultatives

- Latin

- Section européenne : anglais

- Section sportive : football (recrutement régional)

NOEUX-LES-MINES 62290**Lycée polyvalent d'Artois**

lycée des métiers de la chaudronnerie industrielle. des

systèmes automatiques

rue Jules Mousseron, BP 35

Tél. 03 21 61 63 21

Diplômes préparés

Bac ES

Bac L

Bac S

Bac STMG spécialité gestion et finance

Bac STMG spécialité mercatique (marketing)

Bac STMG spécialité ressources humaines et communication

Langues vivantes

- LV1 : allemand, anglais, espagnol

- LV2 : allemand, anglais, espagnol

Enseignements d'exploration en 2nde

- LV3 : italien, polonais

- Création et innovation technologiques • Littérature et

société • Méthodes et pratiques scientifiques • Principes

fondamentaux de l'économie et de la gestion • Sciences de

l'ingénieur • Sciences économiques et sociales

Options facultatives

- LV3 : italien, polonais

- Éducation physique et sportive • Latin

- Brevet d'initiation aéronautique

- Sections européennes : anglais, espagnol

RADINGHEM 62310**Lycée agricole**

58 rue Principale

Tél. 03 21 41 00 41

Internat garçons-filles

Diplôme préparé

Bac STAV technologies de la production agricole, services en milieu rural

Langues vivantes

- LV1 : anglais

- LV2 : espagnol

Enseignements d'exploration en 2nde

- Écologie, agronomie, territoire, développement durable •

Sciences économiques et sociales

Option facultative

- Pratiques professionnelles et projets

SAINT-MARTIN-BOULOGNE 62280 Cedex**Lycée polyvalent Giroux Sannier**

lycée des métiers de la comptabilité et de la gestion du

patrimoine et des entreprises

Rue Giroux Sannier, BP 946

Tél. 03 21 30 85 85

Internat garçons-filles

Diplômes préparés

Bac ES

Bac S

Bac STMG spécialité gestion et finance

Langues vivantes

- LV1 : allemand, anglais, espagnol

- LV2 : allemand, anglais, espagnol

Enseignements d'exploration en 2nde

- LV3 : chinois

- Création et activités artistiques : arts du spectacle •

patrimoines • Littérature et société • Méthodes et pratiques

scientifiques • Principes fondamentaux de l'économie et de

la gestion • Sciences économiques et sociales

Options facultatives

- LV3 : chinois

- Éducation physique et sportive • Latin

- Section européenne : anglais

- Section sportive : football (recrutement régional)

SAINT-OMER 62505 Cedex**Lycée Alexandre Ribot**

lycée des métiers des services administratifs : secrétariat,

comptabilité (en réseau avec le LP Jacques Durand de Saint

Omer)

42 rue Gambetta, BP 70340

Tél. 03 21 88 30 60

Internat garçons-filles

Diplômes préparés

Bac ES

Bac L

Bac S

Bac STMG spécialité gestion et finance

Bac STMG spécialité mercatique (marketing)

Bac STMG spécialité ressources humaines et communication

Langues vivantes

- LV1 : allemand, anglais

- LV2 : allemand, anglais, espagnol

Enseignements d'exploration en 2nde

- LV3 : espagnol

- Langues et cultures de l'Antiquité : Latin

- Création et activités artistiques : arts du spectacle •

Informatique et création numérique • Littérature et société •

Méthodes et pratiques scientifiques • Principes fondamen-

taux de l'économie et de la gestion • Sciences économiques

et sociales • Sciences et laboratoire

Options facultatives

- LV3 : espagnol

- Arts : arts plastiques • Arts : danse • Arts : musique •

Éducation physique et sportive • Latin

- Section européenne : anglais

- Section sportive : sports d'endurance : VTT, course à pied, natation (recrutement local)

SAINT-POL-SUR-TERNOISE 62165 Cedex**Lycée Albert Châtelet**

15 Rue Cassin, BP 70050

Tél. 03 21 03 59 00

Internat garçons-filles

Diplômes préparés

Bac ES

Bac L

Bac S

Bac STI2D spécialité innovation technologique et éco-conception

Bac STI2D spécialité systèmes d'information et numérique

Bac STMG spécialité gestion et finance

Bac STMG spécialité mercatique (marketing)

Bac STMG spécialité ressources humaines et communication

Langues vivantes

- LV1 : allemand, anglais

- LV2 : allemand, anglais, espagnol

Enseignements d'exploration en 2nde

- LV3 : espagnol

- Langues et cultures de l'Antiquité : Latin

- Création et innovation technologiques • Littérature et société •

Méthodes et pratiques scientifiques • Principes fondamentaux

de l'économie et de la gestion • Sciences de l'ingénieur •

Sciences économiques et sociales • Sciences et laboratoire

Options facultatives

- LV3 : espagnol

- Arts : cinéma - audiovisuel • Arts : musique • Arts : théâtre •

Éducation physique et sportive • Latin

- Section européenne : anglais

TILLOY-LÈS-MOFFLAINES 62217**Lycée agro-environnemental d'Arras**

Route de Cambrai

Tél. 03 21 60 73 00

Internat garçons-filles

Diplômes préparés

Bac S

Bac STAV aménagement et valorisation des espaces, technologies de la production agricole

Langues vivantes

- LV1 : allemand, anglais

- LV2 : allemand, anglais, espagnol

Enseignements d'exploration en 2nde

- Écologie, agronomie, territoire, développement durable •

Principes fondamentaux de l'économie et de la gestion

Options facultatives

- Hippologie et équitation

- Sections sportives : canoë-kayak, vélo tout terrain

WINGLES 62410**Lycée Voltaire**

9 Place Bertin Ledoux

Tél. 03 21 77 34 34

Diplômes préparés

Bac ES

Bac L

Bac S

Bac STMG spécialité gestion et finance

Bac STMG spécialité mercatique (marketing)

Bac STMG spécialité ressources humaines et communication

Langues vivantes

- LV1 : allemand, anglais

- LV2 : allemand, anglais, espagnol, italien

Enseignements d'exploration en 2nde

- LV3 : italien

- Création et activités artistiques : arts du son • Informatique

et création numérique • Littérature et société • Méthodes et

pratiques scientifiques • Principes fondamentaux de l'éco-

nomie et de la gestion • Sciences de l'ingénieur • Sciences

économiques et sociales • Sciences et laboratoire

Options facultatives

- LV3 : italien

- Arts : arts plastiques • Arts : musique • Latin

- Section européenne : anglais

Les lycées privés sous contrat



Les enseignements d'exploration et les options facultatives des lycées privés sous contrat sont ceux existant en 2017 – 2018 et sont susceptibles de connaître quelques modifications d'ici la rentrée 2018. Les mises à jour seront consultables sur notre site onisep.fr/lille.

59 Nord

ARMENTIÈRES 59427 Cedex

Institut Nicolas Barré (lycée)

lycée des métiers de la sécurité-prévention, de l'automobile et de la maintenance des matériels
145 avenue Marc Sangnier, BP 84
Tél. 03 20 77 06 07
Internat garçons-filles

Diplôme préparé

Bac S

Langues vivantes

- LV1 : allemand, anglais
- LV2 : allemand, anglais, espagnol

Enseignements d'exploration en 2^{nde}

- Création et innovation technologiques • Informatique et création numérique • Principes fondamentaux de l'économie et de la gestion • Sciences de l'ingénieur • Sciences économiques et sociales

Option facultative

- Grec ancien

ARMENTIÈRES 59280

Lycée privé Saint-Jude

18 rue Lamartine
Tél. 03 20 77 10 49

Diplômes préparés

Bac ES

Bac L

Bac S

Bac STMG spécialité gestion et finance

Bac STMG spécialité mercatique (marketing)

Langues vivantes

- LV1 : allemand, anglais
- LV2 : allemand, anglais, espagnol, néerlandais

Enseignements d'exploration en 2^{nde}

- LV3 : espagnol, néerlandais
- Langues et cultures de l'Antiquité : Latin
- Biotechnologies • Littérature et société • Méthodes et pratiques scientifiques • Principes fondamentaux de l'économie et de la gestion • Sciences économiques et sociales • Sciences et laboratoire

Options facultatives

- LV3 : espagnol, néerlandais
- Éducation physique et sportive • Grec ancien • Latin
- Brevet d'initiation aéronautique
- Sections européennes : anglais, espagnol

AULNOYE-AYMERIES 59620

Institution Sainte Jeanne d'Arc

lycée des métiers de l'hôtellerie et de la restauration ; lycée des métiers de l'esthétique et de la coiffure
157 rue de l'Hotel de Ville, BP 20069
Tél. 03 27 53 60 30
Accessibilité handicapés
Internat garçons-filles

Diplômes préparés

Bac ES

Bac S

Bac STHR **

Langues vivantes

- LV1 : anglais
- LV2 : allemand, espagnol

Enseignements d'exploration en 2^{nde}

- Création et activités artistiques : patrimoines • Littérature

et société • Méthodes et pratiques scientifiques • Principes fondamentaux de l'économie et de la gestion • Sciences économiques et sociales

Options facultatives

- Éducation physique et sportive
- Section européenne : anglais (pour les élèves du bac techno hôtellerie)

- Section sportive : football

Classe de seconde spécifique

- Seconde spécifique option bac techno Sciences et technologies de l'hôtellerie et de la restauration

AVESNES-SUR-HELPE 59362 Cedex

Lycée privé Sainte-Thérèse

4 place Guillemin
BP 53
Tél. 03 27 56 12 70

Diplômes préparés

Bac ES

Bac L

Bac S

Bac ST2S

Langues vivantes

- LV1 : anglais
- LV2 : allemand, espagnol

Enseignements d'exploration en 2^{nde}

- Biotechnologies • Littérature et société • Méthodes et pratiques scientifiques • Santé et social • Sciences économiques et sociales

Options facultatives

- Arts : arts plastiques • Arts : musique • Éducation physique et sportive • Latin
- Brevet d'initiation aéronautique

BEAUCAMPS-LIGNY 59134

Lycée privé Sainte-Marie

31 rue de l'église, BP 27
Tél. 03 20 10 38 44

Diplômes préparés

Bac ES

Bac L

Bac S

Langues vivantes

- LV1 : allemand, anglais
- LV2 : allemand, anglais, espagnol

Enseignements d'exploration en 2^{nde}

- LV3 : chinois, espagnol
- Langues et cultures de l'Antiquité : Grec • Latin
- Création et activités artistiques : arts du spectacle • Informatique et création numérique • Littérature et société • Méthodes et pratiques scientifiques • Sciences économiques et sociales • Sciences et laboratoire

Options facultatives

- LV3 : espagnol
- Arts : théâtre • Éducation physique et sportive • Grec ancien • Latin
- Sections européennes : allemand, anglais, espagnol

BONDUES 59588 Cedex

Lycée privé La Croix Blanche

2 rue de l'Abbé Six, BP 20003
Tél. 03 20 46 24 29

Diplômes préparés

Bac ES

Bac L

Bac S

Langues vivantes

- LV1 : anglais
- LV2 : allemand, espagnol

Enseignements d'exploration en 2^{nde}

- LV3 : allemand, espagnol
- Langues et cultures de l'Antiquité : Latin
- Littérature et société • Méthodes et pratiques scientifiques • Sciences économiques et sociales • Sciences et laboratoire
Option facultative
- Latin

CAMBRAI 59405 Cedex

Lycée privé Saint Luc La Sagesse

Lycée des métiers de l'optique, de la santé et du social
31 Boulevard de la Liberté, BP 247
Tél. 03 27 82 28 28
Accessibilité handicapés
Internat garçons-filles

Diplômes préparés

Bac ES

Bac L

Bac S

Bac STMG spécialité gestion et finance

Bac STMG spécialité mercatique (marketing)

Bac ST2S

Langues vivantes

- LV1 : anglais
- LV2 : allemand, espagnol, italien

Enseignements d'exploration en 2^{nde}

- LV3 : italien
- Langues et cultures de l'Antiquité : Grec • Latin
- Informatique et création numérique • Littérature et société • Méthodes et pratiques scientifiques • Principes fondamentaux de l'économie et de la gestion • Santé et social • Sciences de l'ingénieur • Sciences économiques et sociales • Sciences et laboratoire

Options facultatives

- LV3 : allemand, italien
- Arts : musique • Grec ancien • Latin

DOUAI 59504 Cedex

Lycée privé La Salle Deforest de Lewarde

151 rue Jean de Gouy, BP 50225
Tél. 03 27 94 36 10

Diplômes préparés

Bac STI2D spécialité énergies et environnement

Bac STI2D spécialité innovation technologique et éco-conception

Bac ST2S

Bac STS

Langues vivantes

- LV1 : anglais
- LV2 : allemand, espagnol, italien

Enseignements d'exploration en 2^{nde}

- Biotechnologies • Création et innovation technologiques • Principes fondamentaux de l'économie et de la gestion • Santé et social • Sciences de l'ingénieur

DOUAI 59500 Cedex

Lycée privé Saint-Jean

246 rue Saint-Jean
BP 70639
Tél. 03 27 94 46 60

Diplômes préparés

Bac ES

Bac L

Bac S

** Après une classe de 2^{de} spécifique : recrutement particulier

Langues vivantes

- LV1 : anglais
- LV2 : allemand, espagnol

Enseignements d'exploration en 2^{nde}

- LV3 : chinois
- Langues et cultures de l'Antiquité : Latin
- Littérature et société • Méthodes et pratiques scientifiques • Sciences économiques et sociales

Options facultatives

- LV3 : chinois
- Arts : théâtre • Éducation physique et sportive • Latin
- Section européenne : anglais

DUNKERQUE 59140

Lycée privé Epid

20 rue de Lille
Tél. 03 28 29 22 92

Diplômes préparés

Bac S
Bac STI2D spécialité architecture et construction
Bac STI2D spécialité énergies et environnement
Bac STI2D spécialité innovation technologique et éco-conception
Bac STI2D spécialité systèmes d'information et numérique
Bac STL spécialité sciences physiques et chimiques en laboratoire

Langues vivantes

- LV1 : anglais
- LV2 : allemand, espagnol, néerlandais

Enseignements d'exploration en 2^{nde}

- Biotechnologies • Création et innovation technologiques • Informatique et création numérique • Méthodes et pratiques scientifiques • Principes fondamentaux de l'économie et de la gestion • Sciences de l'ingénieur • Sciences économiques et sociales • Sciences et laboratoire

Options facultatives

- Arts : théâtre
- Section européenne : anglais

DUNKERQUE 59140

Lycée privé Notre-Dame des Dunes

60 rue du Sud
Tél. 03 28 66 40 10

Diplômes préparés

Bac ES
Bac L
Bac S

Langues vivantes

- LV1 : anglais
- LV2 : allemand, espagnol, néerlandais

Enseignements d'exploration en 2^{nde}

- Création et activités artistiques • arts du spectacle • Informatique et création numérique • Littérature et société • Méthodes et pratiques scientifiques • Sciences économiques et sociales • Sciences et laboratoire

Options facultatives

- LV3 : chinois, espagnol
- Grec ancien • Latin
- Brevet d'initiation aéronautique
- Section européenne : anglais

DUNKERQUE 59140

Lycée privé Vauban

1 place Vauban
Tél. 03 28 29 26 40

Diplômes préparés

Bac STMG spécialité gestion et finance
Bac STMG spécialité mercatique (marketing)
Bac STMG spécialité ressources humaines et communication
Bac ST2S

Langues vivantes

- LV1 : anglais
- LV2 : allemand, espagnol

Enseignements d'exploration en 2^{nde}

- Biotechnologies • Principes fondamentaux de l'économie et de la gestion • Santé et social • Sciences économiques et sociales

Option facultative

- Section européenne : anglais

FOURMIES 59610

ISP - Institution Saint-Pierre

10 rue du Général Christian Goutier
Tél. 03 27 60 80 40
Internat garçons-filles

Diplômes préparés

Bac ES
Bac S

Langues vivantes

- LV1 : anglais
- LV2 : allemand, espagnol

Enseignements d'exploration en 2^{nde}

- Méthodes et pratiques scientifiques • Principes fondamentaux de l'économie et de la gestion • Sciences économiques et sociales

GENECH 59242

Institut de Genech

Rue de la Libération
Tél. 03 20 84 57 08
Internat garçons-filles

Diplômes préparés

Bac ES
Bac S
Bac STAV aménagement et valorisation des espaces, technologies de la production agricole, transformation alimentaire

Langues vivantes

- LV1 : allemand, anglais
- LV2 : allemand, anglais, espagnol

Enseignements d'exploration en 2^{nde}

- Écologie, agronomie, territoire, développement durable • Informatique et création numérique • Littérature et société • Méthodes et pratiques scientifiques • Sciences économiques et sociales • Sciences et laboratoire

Options facultatives

- Arts : théâtre • Hippologie et équitation • Latin
- Brevet d'initiation aéronautique
- Sections européennes : allemand, anglais, espagnol

HAZEBROUCK 59190

Institut agricole privé

69 rue du Violon d'Or
Tél. 03 28 42 93 73
Internat garçons-filles

Diplôme préparé

Bac STAV technologies de la production agricole

Langues vivantes

- LV1 : anglais
- LV2 : allemand, espagnol, néerlandais

Enseignements d'exploration en 2^{nde}

- Écologie, agronomie, territoire, développement durable • Sciences économiques et sociales

Options facultatives

- Arts : théâtre • Hippologie et équitation

HAZEBROUCK 59524 Cedex

Lycée privé Fondation Depoorter

lycée des métiers de la santé et du social
7-9 rue Depoorter, BP 40249
Tél. 03 28 41 96 06

Accessibilité handicapés

Internat filles

Diplôme préparé

Bac ST2S

Langue vivante

- LV1 : anglais

Enseignements d'exploration en 2^{nde}

- Biotechnologies • Santé et social • Sciences économiques et sociales

HAZEBROUCK 59190

Lycée privé Saint-Jacques

58 rue de la sous-Préfecture
Tél. 03 28 41 98 92
Internat garçons-filles

Diplômes préparés

Bac ES

Bac L

Bac S

Bac STMG spécialité gestion et finance

Bac STMG spécialité mercatique (marketing)

Bac STMG spécialité ressources humaines et communication

Langues vivantes

- LV1 : anglais
- LV2 : allemand, espagnol

Enseignements d'exploration en 2^{nde}

- LV3 : espagnol, néerlandais
- Langues et cultures de l'Antiquité : Grec • Latin
- Littérature et société • Méthodes et pratiques scientifiques • Principes fondamentaux de l'économie et de la gestion • Sciences économiques et sociales • Sciences et laboratoire

Options facultatives

- Éducation physique et sportive
- Brevet d'initiation aéronautique
- Section européenne : anglais

HAZEBROUCK 59529 Cedex

Lycée privé Saint-Joseph

10 rue de la Paix, BP 21
Tél. 03 28 43 87 87
Internat garçons

Diplômes préparés

Bac STI2D spécialité architecture et construction
Bac STI2D spécialité énergies et environnement
Bac STI2D spécialité systèmes d'information et numérique

Langue vivante

- LV1 : anglais

Enseignements d'exploration en 2^{nde}

- Création et innovation technologiques • Sciences de l'ingénieur • Sciences économiques et sociales

HOYMILLE 59492

Institut d'enseignement technologique privé

Route de Warhem
BP 26
Tél. 03 28 68 67 75
Internat garçons-filles

Diplômes préparés

Bac S
Bac STAV transformation alimentaire

Langues vivantes

- LV1 : anglais
- LV2 : allemand, espagnol, néerlandais

Enseignements d'exploration en 2^{nde}

- Écologie, agronomie, territoire, développement durable • Sciences économiques et sociales

Options facultatives

- Latin • Pratiques professionnelles et projets

JEUMONT 59572 Cedex

Lycée privé Sainte-Bernadette

225 rue des Anciens d'AFN, BP 111
Tél. 03 27 39 65 24

Diplôme préparé

Bac ST2S

Langues vivantes

- LV1 : allemand, anglais
- LV2 : allemand, anglais, espagnol

LAMBERSART 59130

Lycée privé Sainte-Odile

244 avenue de Dunkerque
Tél. 03 20 08 15 50

Diplômes préparés

Bac ES
Bac L
Bac S

Langues vivantes

- LV1 : anglais
- LV2 : espagnol

Enseignements d'exploration en 2^{nde}

- LV3 : italien
- Langues et cultures de l'Antiquité : Latin

L'ENSEIGNEMENT CATHOLIQUE EN SAMBRE-AVESNOIS : UN RÉSEAU À VOTRE SERVICE

BAVAY

GROUPE SCOLAIRE NOTRE-DAME DE L'ASSOMPTION

ÉCOLE
3 rue des Soupirs - 59570 BAVAY
03 27 39 84 84
nd.bavay@ddec59c.org

Portes Ouvertes
Samedi 17 février de 9 h à 12 h

COLLÈGE
5 rue de la Chaussée - 59570 BAVAY
03 27 39 11 11
nda-bavay@nordnet.fr

Portes ouvertes
Samedi 17 février de 11h à 16h

Collège Notre Dame de L'Assomption de Bavay

LYCÉE PROFESSIONNEL

CFA
5 rue de la chaussée - BP 44017 - 59570 BAVAY
nda-bavay@nordnet.fr
03 27 63 11 11
Internat Filles/Garçons

Portes Ouvertes
Samedi 31 mars

www.lyceeabavay.fr

FERRIERE LA GRANDE

ÉCOLE NOTRE-DAME
6 Rue du Général de Gaulle - 59680 FERRIERE-LA-GRANDE
03 27 62 69 28
nd.ferriere.grande@ddec59c.org

Portes Ouvertes
Vendredi 16 mars de 16h à 19h

: NOTRE DAME FERRIERE laGde

HAUTMONT

ÉCOLE SACRÉ-CŒUR
34 Rue Charles Foloppe - 59330 HAUTMONT - 09 64 40 35 45
sc.hautmont@ddec59c.org

Portes Ouvertes le Vendredi
16 mars de 16h30 à 18h00

AULNOYE AYMERIES

ÉCOLE SACRÉ-CŒUR
155 Rue de l'Hôtel de Ville 59620 AULNOYE-AYMERIES
03 27 67 64 07
sc.aulnoye.aymeries@ddec59c.org

Portes Ouvertes
Samedi 17 mars de 10h à 13h

INSTITUTION SAINTE-JEANNE D'ARC

COLLÈGE

LYCÉE GENERAL-TECHNOLOGIQUE PROFESSIONNEL ENSEIGNEMENT SUPÉRIEUR

CFA Internat
157 Rue de l'Hôtel de Ville 59620 AULNOYE-AYMERIES
03 27 53 60 30
directionj.arc@inst-jasc.fr

Portes Ouvertes
Samedi 17 mars de 9h à 17h

www.lyceesaintejeannedarc.fr

MAUBEUGE-LOUVROIL

NOTRE-DAME DU TILLEUL ÉCOLE 48 Place de l'Industrie 59600 MAUBEUGE - 03 27 64 55 39
nd.tilleul.maubeuge@ddec59c.org

LYCÉE TECHNOLOGIQUE PROFESSIONNEL 48 Place de l'Industrie - 59600 MAUBEUGE
03 27 53 03 10
direction-adjoint@ndtilleul59.org

Portes Ouvertes
Samedi 27 janvier de 9h à 13h

<http://www.ndtilleul59.org>

THÉOPHILE LEGRAND

LYCÉE GENERAL TECHNOLOGIQUE ET PROFESSIONNEL ENSEIGNEMENT SUPÉRIEUR
16 Rue Bertrand - 59620 LOUVROIL
03 27 65 52 60
lstp@lyceeprivelouvroil.com

Portes Ouvertes
Samedi 27 janvier de 9h à 13h

www.lyceeprivelouvroil.com

INSTITUTION NOTRE-DAME DE GRACE

ÉCOLE 6 rue Saint Eloi

COLLÈGE Quai des Nerviens

LYCÉE GENERAL et TECHNOLOGIQUE

ENSEIGNEMENT SUPÉRIEUR
Résidence Universitaire

CFA Centre Administratif:
13 Rue de La Croix - 59600 MAUBEUGE
03 27 53 00 66
administration@notredamedegrace.org

Portes Ouvertes
Samedi 27 janvier de 9h à 13h

www.notredamedegrace.org

JEUMONT

INSTITUTION SAINTE-BERNADETTE

ÉCOLE 03 27 68 63 66
Maternelle : 25 rue Faidherbe
Primaire : 124 rue de la résistance
ste.bernadette.jeumont@ddec59c.org

COLLÈGE 03 27 68 63 66
124 rue de la résistance

LYCÉE PROFESSIONNEL 03 27 39 65 24
225 rue des anciens d'AFN59460 JEUMONT
direction@stebnadette-jeumont.com

Portes Ouvertes
Samedi 17 mars de 10h à 16h

www.stebnadette-jeumont.fr

12 écoles avec 2 Classes Localisées d'Inclusion Scolaire
6 collèges avec 1 Unité Localisée d'Inclusion Scolaire
6 lycées généraux et technologiques
Baccalauréats L-ES-S
Baccalauréats ST55-STMG-STI2D-STD2A
Baccalauréat spécifique Hôtellerie
6 lycées professionnels
Avec 1 Unité Localisée d'Inclusion Scolaire
12 certificats d'aptitude Professionnelle
1 brevet professionnel
16 baccalauréats professionnels
Des formations POST-BAC et universitaires
10 brevets de techniciens supérieurs
1 licence professionnelle
1 bachelier
Des classes préparatoires aux grandes écoles (CPGE) Scientifiques: Math Sup et Math Spé
ouvertes et sécurisées avec les écoles d'ingénieur partenaires HEI/ISEN/ISEP
4 centres de formation d'apprentis
4 centres de formation permanente
1 lycée des métiers



ANOR

ÉCOLE SAINT-JOSEPH
2 Rue Saint Roch - 59185 ANOR
03 27 59 52 23
st.joseph.anor@ddec59c.org
Portes Ouvertes: le 22 juin de 16h30 à 18h

AVESNES/HELPE

ÉCOLE JEANNE D'ARC
4, Rue du Berry - 59440 AVESNES/HELPE
03 27 61 04 76
Ja.avesnes.helpe@ddec59c.org
Portes ouvertes : le 23 mars à 16h30

INSTITUTION SAINTE-THÉRÈSE

COLLÈGE

LYCÉE GENERAL et TECHNOLOGIQUE
4 Place Guillemain - 59440 AVESNES/HELPE
03 27 56 12 70
direction@ste-therese-avesnes.fr

Portes Ouvertes
le 23 mars 17h - 20h
et le 24 mars 10h - 13h

www.ste-therese-avesnes.fr

FOURMIES

ÉCOLE NOTRE-DAME SAINT-LOUIS
3 Rue Ernest Thomas - 59610 FOURMIES
03 27 60 09 70
nds.l.fourmies@ddec59c.org

Portes ouvertes : 16 mars de 15h à 17h30
<http://notredamesaintlouis.toutemonecole.com/>

INSTITUTION SAINTE-PIERRE

COLLÈGE

LYCÉE GENERAL-TECHNOLOGIQUE -PROFESSIONNEL ENSEIGNEMENT SUPÉRIEUR

Internat
10 Rue du Général Goutierre 59612 FOURMIES
03 27 60 80 40
accueil@ispfourmies.com

Portes Ouvertes
Samedi 24 Mars de 9h à 17h

<http://ispfourmies.com>
: Institution-Saint-Pierre-Fourmies

BERLAIMONT

ÉCOLE SAINT-MICHEL
20 Rue Fernand Thomas 59145 BERLAIMONT
03 61 21 99 09
st.michel.berlaimont@ddec59c.org

Portes Ouvertes
Samedi 17 mars de 10h à 13h

www.ecolesaintmichel-berlaimont.fr

ETROEUNGT

ÉCOLE SAINT JOSEPH
21 Rue Emile WAUTIER 59219 ETROEUNGT
03 27 59 23 31
st.joseph.etroeungt@ddec59c.org

Portes Ouvertes sur RDV
: stjosephetroeungt

- Littérature et société • Méthodes et pratiques scientifiques •
Principes fondamentaux de l'économie et de la gestion •
Santé et social • Sciences économiques et sociales •
Sciences et laboratoire

Options facultatives

- LV3 : italien
- Latin

LILLE 59000

Centre scolaire Saint Paul (Lycée)

25 bis rue Colbert
Tél. 03 20 57 32 92
Internat garçons-filles

Diplômes préparés

Bac ES
Bac L
Bac S

Langues vivantes

- LV1 : allemand, anglais, espagnol
- LV2 : allemand, anglais, espagnol

Enseignements d'exploration en 2^{nde}

- LV3 : allemand, espagnol
- Langues et cultures de l'Antiquité : Grec • Latin
- Littérature et société • Méthodes et pratiques scientifiques •
Sciences de l'ingénieur • Sciences économiques et sociales
Options facultatives
- Arts : histoire des arts • Arts : théâtre • Grec ancien • Latin

LILLE 59000

Ensemble scolaire privé La Salle

2 rue Jean Levasseur
Tél. 03 20 17 10 00
Accessibilité handicapés

Diplômes préparés

Bac ES
Bac S
Bac STMG spécialité gestion et finance
Bac STMG spécialité mercatique (marketing)
Bac STMG spécialité ressources humaines et communication

Langues vivantes

- LV1 : anglais
- LV2 : allemand, espagnol

Enseignements d'exploration en 2^{nde}

- Création et activités artistiques : arts du son • Informatique et création numérique • Littérature et société • Méthodes et pratiques scientifiques • Principes fondamentaux de l'économie et de la gestion • Sciences économiques et sociales • Sciences et laboratoire

Options facultatives

- LV3 : chinois
- Arts : théâtre • Éducation physique et sportive • Latin
- Section européenne : anglais

LILLE 59045 Cedex

Lycée Ozanam

lycée des métiers de la construction, de l'environnement et des énergies
50 rue Saint-Gabriel
Tél. 03 20 21 96 50
Internat garçons

Diplômes préparés

Bac S
Bac STI2D spécialité architecture et construction
Bac STI2D spécialité énergies et environnement
Bac STI2D spécialité innovation technologique et éco-conception
Bac STI2D spécialité systèmes d'information et numérique

Langues vivantes

- LV1 : anglais
- LV2 : allemand, arabe, espagnol

Enseignements d'exploration en 2^{nde}

- Création et innovation technologiques • Informatique et création numérique • Méthodes et pratiques scientifiques • Principes fondamentaux de l'économie et de la gestion • Sciences de l'ingénieur • Sciences économiques et sociales
Options facultatives

- Brevet d'initiation aéronautique
- Éducation physique et sportive
- Section européenne : anglais

LILLE 59000

Lycée privé Averroès

65 rue de la Prévoyance
Tél. 03 20 00 03 84

Diplômes préparés

Bac ES
Bac L
Bac S
Bac STMG spécialité mercatique (marketing)
Bac STMG spécialité ressources humaines et communication

Langues vivantes

- LV1 : anglais
- LV2 : allemand, arabe, espagnol

Enseignements d'exploration en 2^{nde}

- LV3 : arabe
- Littérature et société • Méthodes et pratiques scientifiques • Principes fondamentaux de l'économie et de la gestion • Sciences économiques et sociales

Option facultative

- LV3 : arabe

LILLE 59000

Lycée privé Notre-Dame d'Annay

15 place du Concert
Tél. 03 20 55 17 75

Diplômes préparés

Bac STL spécialité biotechnologies
Bac STMG spécialité gestion et finance
Bac STMG spécialité mercatique (marketing)
Bac STMG spécialité ressources humaines et communication
Bac ST2S

Langues vivantes

- LV1 : anglais
- LV2 : allemand, espagnol

Enseignements d'exploration en 2^{nde}

- Principes fondamentaux de l'économie et de la gestion • Santé et social • Sciences économiques et sociales • Sciences et laboratoire

LILLE 59009 Cedex

Lycée privé Notre-Dame de la Paix

14 place du Concert, BP 167
Tél. 03 20 55 16 56

Diplômes préparés

Bac ES
Bac L
Bac S

Langues vivantes

- LV1 : anglais
- LV2 : allemand, espagnol

Enseignements d'exploration en 2^{nde}

- Langues et cultures de l'Antiquité : Latin
- Biotechnologies • Création et activités artistiques : arts visuels • Littérature et société • Méthodes et pratiques scientifiques • Principes fondamentaux de l'économie et de la gestion • Sciences économiques et sociales • Sciences et laboratoire

Options facultatives

- Arts : arts plastiques • Éducation physique et sportive • Latin
- Sections européennes : anglais, espagnol

LILLE 59800

Lycée privé Sainte-Claire

8 rue des Augustins
Tél. 03 20 15 96 30

Diplômes préparés

Bac ES
Bac L
Bac S

Langues vivantes

- LV1 : allemand, anglais
- LV2 : allemand, anglais, espagnol, italien

Enseignements d'exploration en 2^{nde}

- Informatique et création numérique • Littérature et société • Méthodes et pratiques scientifiques • Principes fondamentaux de l'économie et de la gestion • Sciences économiques et sociales • Sciences et laboratoire

Options facultatives

- LV3 : espagnol, italien
- Latin

LILLE 59003 Cedex

Lycée privé Thérèse d'Avila

254 rue Nationale
BP 102
Tél. 03 28 36 56 56

Diplômes préparés

Bac ES
Bac L
Bac S

Langues vivantes

- LV1 : allemand, anglais
- LV2 : allemand, anglais, espagnol

Enseignements d'exploration en 2^{nde}

- Création et activités artistiques : arts visuels • Littérature et société • Méthodes et pratiques scientifiques • Principes fondamentaux de l'économie et de la gestion • Sciences économiques et sociales • Sciences et laboratoire

Options facultatives

- Arts : cinéma - audiovisuel • Grec ancien • Latin
- Sections européennes : allemand, anglais, espagnol

LOOS 59120

Lycée privé Saint-Vincent de Paul

lycée des métiers du bien-être, de la santé et du social
6 rue du Maréchal Joffre
Tél. 03 20 07 04 32
Accessibilité handicapés
Internat garçons-filles

Diplômes préparés

Bac ES
Bac L
Bac S
Bac STD2A
Bac STMG spécialité gestion et finance
Bac STMG spécialité mercatique (marketing)
Bac ST2S

Langues vivantes

- LV1 : anglais
- LV2 : allemand, espagnol

Enseignements d'exploration en 2^{nde}

- Biotechnologies • Création et culture-design • Éducation physique et sportive • Informatique et création numérique • Littérature et société • Méthodes et pratiques scientifiques • Principes fondamentaux de l'économie et de la gestion • Santé et social • Sciences économiques et sociales

Options facultatives

- Arts : arts plastiques
- Section européenne : anglais
- Sections sportives : athlétisme, basket (recrutement local)
- Unité localisée pour l'inclusion scolaire : troubles des fonctions cognitives ou mentales

LOUVROIL 59720

Lycée privé Théophile Legrand

16 rue Bertrand
BP 32119
Tél. 03 27 65 52 60

Diplômes préparés

Bac STD2A
Bac STI2D spécialité architecture et construction
Bac STI2D spécialité énergies et environnement
Bac STI2D spécialité innovation technologique et éco-conception
Bac STI2D spécialité systèmes d'information et numérique

Langues vivantes

- LV1 : anglais
- LV2 : allemand, espagnol

Enseignements d'exploration en 2^{nde}

- Création et culture-design • Création et innovation technologiques • Principes fondamentaux de l'économie et de la gestion • Sciences de l'ingénieur

MARQ-EN-BAROEUL 59700

Ecole active bilingue Jeannine Manuel

418 bis rue Albert Bailly
Tél. 03 20 65 90 50
Internat garçons-filles

Diplômes préparés

Bac à option internationale (Américaine)*
Bac ES
Bac L
Bac S

Langues vivantes

- LV1 : anglais
- LV2 : allemand, espagnol

Enseignements d'exploration en 2^{nde}

- Création et activités artistiques : arts du son • Littérature et société • Méthodes et pratiques scientifiques • Principes fondamentaux de l'économie et de la gestion

Options facultatives

- Section européenne : anglais
- Section internationale : américaine

MARQ-EN-BAROEUL 59700

Marcq Institution (Lycée)

170 rue du Collège
Tél. 03 20 65 92 30

Diplômes préparés

Bac ES
Bac L
Bac S

Langues vivantes

- LV1 : allemand, anglais
- LV2 : allemand, anglais, espagnol

Enseignements d'exploration en 2^{nde}

- LV3 : chinois, italien
- Langues et cultures de l'Antiquité : Latin
- Littérature et société • Méthodes et pratiques scientifiques • Sciences économiques et sociales

Option facultative

- Grec ancien

MAUBEUGE 59600

Lycée polyvalent privé Notre-Dame du Tilleul

48 place de l'Industrie
Tél. 03 27 53 03 10

Diplômes préparés

Bac STMG spécialité mercatique (marketing)
Bac STMG spécialité ressources humaines et communication

Langues vivantes

- LV1 : anglais
- LV2 : espagnol

MAUBEUGE 59602 Cedex

Lycée privé Notre-Dame de Grâce

13 rue de la Croix
BP 50127
Tél. 03 27 53 00 66

Diplômes préparés

Bac ES
Bac L
Bac S
Bac STMG spécialité gestion et finance

Langues vivantes

- LV1 : allemand, anglais
- LV2 : allemand, anglais, espagnol

Enseignements d'exploration en 2^{nde}

- Biotechnologies • Littérature et société • Méthodes et pratiques scientifiques • Principes fondamentaux de l'économie et de la gestion • Santé et social • Sciences de l'ingénieur • Sciences économiques et sociales

Options facultatives

- Arts : musique • Grec ancien • Latin
- Brevet d'initiation aéronautique
- Section européenne : anglais
- Section sportive : équitation

ORCHIES 59310

Lycée privé hôtelier Notre-Dame de la Providence

Rue des Glycines, BP 59
Tél. 03 20 71 71 09
Internat garçons-filles

Diplômes préparés

Bac ES
Bac S
Bac STHR **
Bac ST2S

Langues vivantes

- LV1 : anglais
- LV2 : allemand, espagnol

Enseignements d'exploration en 2^{nde}

- Principes fondamentaux de l'économie et de la gestion • Santé et social • Sciences économiques et sociales

Classe de seconde spécifique

- Seconde spécifique option bac techno Sciences et technologies de l'hôtellerie et de la restauration

PECQUENCOURT 59146

Institut privé d'Anchin - LEAP

Abbaye d'Anchin - Route de Rieulay
Tél. 03 27 86 42 54
Internat garçons-filles

Diplômes préparés

Bac ES
Bac S
Bac STAV services en milieu rural, technologies de la production agricole

Langues vivantes

- LV1 : allemand, anglais
- LV2 : allemand, anglais, espagnol, italien

Enseignements d'exploration en 2^{nde}

- Écologie, agronomie, territoire, développement durable • Méthodes et pratiques scientifiques • Sciences économiques et sociales

Options facultatives

- Latin
- Hippologie et équitation

ROUBAIX 59062 Cedex 01

Lycée polyvalent privé Saint-Martin

54 rue de Lille
BP 20709
Tél. 03 20 81 98 33
Accessibilité handicapés

Diplômes préparés

Bac STL spécialité biotechnologies
Bac STMG spécialité mercatique (marketing)
Bac STMG spécialité ressources humaines et communication
Bac ST2S

Langues vivantes

- LV1 : anglais
- LV2 : allemand, espagnol

Enseignements d'exploration en 2^{nde}

- Biotechnologies • Principes fondamentaux de l'économie et de la gestion • Santé et social • Sciences et laboratoire

ROUBAIX 59100

Lycée privé Saint-Rémi

10 rue N D des Victoires
Tél. 03 20 89 41 41

Diplômes préparés

Bac ES
Bac L
Bac S
Bac STI2D spécialité architecture et construction
Bac STI2D spécialité innovation technologique et éco-conception
Bac STI2D spécialité systèmes d'information et numérique
Bac STMG spécialité gestion et finance
Bac STMG spécialité mercatique (marketing)
Bac STMG spécialité systèmes d'information de gestion

Langues vivantes

- LV1 : allemand, anglais
- LV2 : allemand, anglais, espagnol, italien

Enseignements d'exploration en 2^{nde}

- LV3 : espagnol, italien
- Langues et cultures de l'Antiquité : Grec • Latin
- Création et innovation technologiques • Informatique et création numérique • Littérature et société • Méthodes et pratiques scientifiques • Principes fondamentaux de l'économie et de la gestion • Sciences de l'ingénieur • Sciences économiques et sociales

Options facultatives

- LV3 : allemand, espagnol, italien
- Arts : arts plastiques • Arts : musique • Grec ancien • Latin
- Sections européennes : allemand, anglais

SAINT-AMAND-LES-EAUX 59733 Cedex

Lycée privé Notre-Dame des Anges

4 rue du Bruille
BP 129
Tél. 03 27 48 14 44

Diplômes préparés

Bac ES
Bac L
Bac S

Langues vivantes

- LV1 : allemand, anglais
- LV2 : allemand, anglais, espagnol, italien

Enseignements d'exploration en 2^{nde}

- Langues et cultures de l'Antiquité : Latin
- Informatique et création numérique • Littérature et société • Méthodes et pratiques scientifiques • Principes fondamentaux de l'économie et de la gestion • Sciences économiques et sociales

Options facultatives

- LV3 : espagnol, néerlandais
- Arts : arts plastiques

SOLESMES 59730

Lycée privé Saint-Michel

13 rue Emile Zola
Tél. 03 27 37 33 77
Internat garçons-filles

Diplômes préparés

Bac ES
Bac L
Bac S

Langues vivantes

- LV1 : allemand, anglais
- LV2 : allemand, anglais, espagnol

Enseignements d'exploration en 2^{nde}

- Création et activités artistiques : arts visuels • Informatique et création numérique • Littérature et société • Méthodes et pratiques scientifiques • Sciences économiques et sociales • Sciences et laboratoire

Options facultatives

- Arts : arts plastiques • Latin
- Sections européennes : allemand, anglais

SOMAIN 59490

Lycée privé Hélène Boucher

Rue Roger Salengro
BP 7
Tél. 03 27 95 94 10

Diplômes préparés

Bac STMG spécialité gestion et finance
Bac STMG spécialité mercatique (marketing)
Bac ST2S

Langues vivantes

- LV1 : anglais
- LV2 : allemand, espagnol, italien

Enseignements d'exploration en 2^{nde}

- Principes fondamentaux de l'économie et de la gestion • Santé et social

* Recrutement particulier : voir chapitre sections binationales et internationales p. 31
** Après une classe de 2^{de} spécifique : recrutement particulier

TOURCOING 59202 Cedex

EIC Lycée polyvalent privé industriel et commercial

lycée des métiers du commerce et de la vente (en réseau avec l'EIC Jehanne d'Arc de Tourcoing)
27 rue du Dragon, BP 90279
Tél. 03 20 69 93 60

Diplômes préparés

Bac ES
Bac S
Bac STI2D spécialité architecture et construction
Bac STI2D spécialité énergies et environnement
Bac STI2D spécialité systèmes d'information et numérique
Bac STMG spécialité gestion et finance
Bac STMG spécialité mercatique (marketing)

Langues vivantes

- LV1 : anglais
- LV2 : allemand, espagnol

Enseignements d'exploration en 2^{nde}

- Création et innovation technologiques • Principes fondamentaux de l'économie et de la gestion • Sciences de l'ingénieur • Sciences économiques et sociales

Options facultatives

- LV3 : néerlandais
- Arts : arts plastiques
- Section européenne : anglais
- Section sportive : basket (recrutement local)

TOURCOING 59202 Cedex

EIC Lycée polyvalent privé Jehanne d'Arc

lycée des métiers du commerce et de la vente (en réseau avec l'EIC LICP de Tourcoing)
106 rue de Lille, BP 80170
Tél. 03 20 28 99 20

Diplôme préparé

Bac STMG spécialité ressources humaines et communication

Langues vivantes

- LV1 : anglais
- LV2 : espagnol

Enseignements d'exploration en 2^{nde}

- Principes fondamentaux de l'économie et de la gestion • Sciences économiques et sociales

Options facultatives

- Éducation physique et sportive
- Section européenne : anglais

TOURCOING 59200

EIC Lycée polyvalent privé Marie Noël

31 rue de Renaix
Tél. 03 20 25 07 30

Diplôme préparé

Bac ST2S

Langues vivantes

- LV1 : anglais
- LV2 : allemand, espagnol

Enseignements d'exploration en 2^{nde}

- Biotechnologies • Principes fondamentaux de l'économie et de la gestion • Santé et social

TOURCOING 59334 Cedex

Lycée privé du Sacré-Coeur

111 rue de Lille, BP 197
Tél. 03 20 76 98 50

Diplômes préparés

Bac ES
Bac L
Bac S

Langues vivantes

- LV1 : allemand, anglais
- LV2 : allemand, anglais, espagnol

Enseignements d'exploration en 2^{nde}

- LV3 : espagnol
- Langues et cultures de l'Antiquité : Latin
- Création et activités artistiques : arts du son • Littérature et société • Méthodes et pratiques scientifiques • Principes fondamentaux de l'économie et de la gestion • Sciences économiques et sociales • Sciences et laboratoire

Option facultative

- Section européenne : anglais

VALENCIENNES 59326 Cedex

Lycée Dampierre

85 avenue de Denain
Tél. 03 27 22 70 00

Diplômes préparés

Bac STI2D spécialité architecture et construction
Bac STI2D spécialité énergies et environnement
Bac STI2D spécialité innovation technologique et éco-conception
Bac STI2D spécialité systèmes d'information et numérique
Bac STMG spécialité gestion et finance
Bac STMG spécialité systèmes d'information de gestion

Langues vivantes

- LV1 : anglais
- LV2 : allemand, espagnol

Enseignements d'exploration en 2^{nde}

- Création et innovation technologiques • Principes fondamentaux de l'économie et de la gestion • Sciences de l'ingénieur • Sciences économiques et sociales

VALENCIENNES 59306 Cedex

Lycée polyvalent privé la Sagesse

40 rue de Mons, BP 50288
Tél. 03 27 46 27 33

Diplômes préparés

Bac STL spécialité biotechnologies
Bac STMG spécialité gestion et finance
Bac STMG spécialité mercatique (marketing)
Bac STMG spécialité ressources humaines et communication
Bac ST2S

Langues vivantes

- LV1 : anglais
- LV2 : allemand, espagnol

Enseignements d'exploration en 2^{nde}

- Biotechnologies • Principes fondamentaux de l'économie et de la gestion • Santé et social • Sciences et laboratoire

Option facultative

- Éducation physique et sportive

VALENCIENNES 59308 Cedex

Lycée privé Notre-Dame

15 rue des Capucins, BP 589
Tél. 03 27 46 43 50

Diplômes préparés

Bac ES
Bac L
Bac S

Langues vivantes

- LV1 : anglais
- LV2 : allemand, espagnol

Enseignements d'exploration en 2^{nde}

- Littérature et société • Méthodes et pratiques scientifiques • Sciences de l'ingénieur • Sciences économiques et sociales

Options facultatives

- LV3 : allemand, russe
- Arts : arts plastiques • Latin
- Brevet d'initiation aéronautique
- Section européenne : anglais

VILLENEUVE-D'ASCQ 59653 Cedex

Lycée privé Saint-Adrien

15 rue St JB de la Salle, BP 167
Tél. 03 20 19 00 22

Diplômes préparés

Bac ES
Bac L
Bac S

Langues vivantes

- LV1 : allemand, anglais
- LV2 : allemand, anglais, espagnol

Enseignements d'exploration en 2^{nde}

- Création et activités artistiques : patrimoines • Informatique et création numérique • Littérature et société • Méthodes et pratiques scientifiques • Principes fondamentaux de l'éco-

nomie et de la gestion • Sciences économiques et sociales •

Sciences et laboratoire

Option facultative

- Sections européennes : allemand, anglais

62 Pas-de-Calais

AIRE-SUR-LA-LYS 62120

Lycée d'enseignement agricole privé Sainte-Marie

52 rue d'Isbergues
Tél. 03 21 39 01 63
Internat garçons-filles

Diplômes préparés

Bac S
Bac STAV services en milieu rural, technologies de la production agricole

Langues vivantes

- LV1 : anglais
- LV2 : allemand, espagnol

Enseignements d'exploration en 2^{nde}

- Écologie, agronomie, territoire, développement durable • Sciences économiques et sociales

Option facultative

- Hippologie et équitation

ARRAS 62008 Cedex

Lycée privé Baudimont Saint-Charles

lycée des métiers de l'hôtellerie et de la restauration ; lycée des métiers du tertiaire commercial et du management
17 rue Saint Maurice, BP 573
Tél. 03 21 16 18 00

Accessibilité handicapés

Internat garçons-filles

Diplômes préparés

Bac ES
Bac L
Bac S
Bac STI2D spécialité innovation technologique et éco-conception
Bac STI2D spécialité systèmes d'information et numérique

Bac STL spécialité biotechnologies

Bac STL spécialité sciences physiques et chimiques en laboratoire

Bac STMG spécialité gestion et finance

Bac STMG spécialité mercatique (marketing)

Bac STMG spécialité ressources humaines et communication

Bac ST2S

Langues vivantes

- LV1 : anglais
- LV2 : allemand, espagnol

Enseignements d'exploration en 2^{nde}

- Biotechnologies • Création et innovation technologiques • Littérature et société • Méthodes et pratiques scientifiques • Santé et social • Sciences de l'ingénieur • Sciences économiques et sociales • Sciences et laboratoire

Options facultatives

- Brevet d'initiation aéronautique
- Sections européennes : allemand, anglais, espagnol

BAPAUME 62450 Cedex

Institut agricole Saint Eloi

36 rue Marcellin Gaudetroy, BP 20019
Tél. 03 21 07 14 20

Internat garçons-filles

Diplômes préparés

Bac S
Bac STAV sciences et technologies des équipements, technologies de la production agricole

Langues vivantes

- LV1 : anglais
- LV2 : allemand, espagnol

Enseignements d'exploration en 2^{nde}

- Biotechnologies • Écologie, agronomie, territoire, développement durable • Méthodes et pratiques scientifiques • Sciences économiques et sociales

Options facultatives

- Hippologie et équitation • Latin • Pratiques professionnelles et projets • Pratiques sociales et culturelles

BÉTHUNE 62401 Cedex

Lycée privé Saint-Vaast-Saint-Dominique

92 rue de l'université, BP 47
Tél. 03 21 64 79 70

Diplômes préparés

Bac ES
Bac L
Bac S

Langues vivantes

- LV1 : anglais
- LV2 : allemand, espagnol

Enseignements d'exploration en 2^{nde}

- LV3 : espagnol
- Biotechnologies • Création et innovation technologiques • Littérature et société • Méthodes et pratiques scientifiques • Principes fondamentaux de l'économie et de la gestion • Sciences économiques et sociales • Sciences et laboratoire

Options facultatives

- LV3 : espagnol
- Arts : arts plastiques • Arts : cinéma - audiovisuel • Arts : musique • Latin
- Section européenne : anglais

BOULOGNE-SUR-MER 62200

Lycée privé Nazareth Haffreingue

67 avenue du Général de Gaulle
Tél. 03 21 31 50 16

Diplômes préparés

Bac ES
Bac L
Bac S

Langues vivantes

- LV1 : allemand, anglais
- LV2 : allemand, espagnol

Enseignements d'exploration en 2^{nde}

- Création et innovation technologiques • Littérature et société • Méthodes et pratiques scientifiques • Principes fondamentaux de l'économie et de la gestion • Sciences de l'ingénieur • Sciences économiques et sociales • Sciences et laboratoire

Options facultatives

- LV3 : espagnol
- Arts : arts plastiques • Arts : cinéma - audiovisuel • Éducation physique et sportive • Grec ancien • Latin
- Section européenne : anglais

CALAIS 62100

Lycée privé Saint-Pierre

72 rue Arago
Tél. 03 21 85 65 64

Diplômes préparés

Bac ES
Bac L
Bac S

Bac STMG spécialité gestion et finance
Bac STMG spécialité mercatique (marketing)

Langues vivantes

- LV1 : anglais
- LV2 : allemand, espagnol

Enseignements d'exploration en 2^{nde}

- LV3 : allemand, chinois
- Langues et cultures de l'Antiquité : Latin
- Littérature et société • Méthodes et pratiques scientifiques • Principes fondamentaux de l'économie et de la gestion • Sciences économiques et sociales • Sciences et laboratoire

Options facultatives

- LV3 : allemand, chinois
- Éducation physique et sportive • Latin
- Brevet d'initiation aéronautique
- Section européenne : anglais

COULOGNE 62137

Lycée agricole privé de Coulogne

Route Départementale 943
Tél. 03 21 46 14 60
Internat garçons-filles

Diplôme préparé

Bac STAV aménagement et valorisation des espaces

Langues vivantes

- LV1 : anglais
- LV2 : allemand, espagnol

Enseignements d'exploration en 2^{nde}

- Biotechnologies • Écologie, agronomie, territoire, développement durable • Sciences économiques et sociales

GUÎNES 62340

Lycée polyvalent privé Jean Bosco

19 Place du Maréchal Foch, BP 19
Tél. 03 21 35 22 64

Accessibilité handicapés
Internat garçons-filles

Diplôme préparé

Bac ST2S

Langues vivantes

- LV1 : anglais
- LV2 : espagnol

Enseignements d'exploration en 2^{nde}

- Santé et social • Sciences économiques et sociales

LENS 62301 Cedex

Lycée polyvalent privé Saint-Paul

38 route de la Bassée, BP 17
Tél. 03 21 13 56 10

Diplômes préparés

Bac ES
Bac S

Bac STMG spécialité gestion et finance
Bac STMG spécialité mercatique (marketing)
Bac ST2S

Langues vivantes

- LV1 : anglais
- LV2 : allemand, espagnol

Enseignements d'exploration en 2^{nde}

- Biotechnologies • Littérature et société • Méthodes et pratiques scientifiques • Principes fondamentaux de l'économie et de la gestion • Santé et social • Sciences économiques et sociales • Sciences et laboratoire

Option facultative

- Section européenne : anglais

LONGUENESSE 62968 Cedex

Lycée privé La Malassise

Pensionnat Saint Joseph, BP 30089
Tél. 03 21 38 03 77
Internat garçons-filles

Diplômes préparés

Bac ES
Bac S

Langues vivantes

- LV1 : anglais
- LV2 : allemand, espagnol

Enseignements d'exploration en 2^{nde}

- Langues et cultures de l'Antiquité : Latin
- Méthodes et pratiques scientifiques • Principes fondamentaux de l'économie et de la gestion • Sciences de l'ingénieur • Sciences économiques et sociales

Options facultatives

- Arts : arts plastiques • Éducation physique et sportive • Latin
- Section européenne : anglais

ROLLANCOURT 62770

Maison famille rurale (1)

1 rue du Moulin
Tél. 03 21 04 81 06
Internat garçons-filles

Diplôme préparé

Bac STAV aménagement et valorisation des espaces, technologies de la production agricole

Langues vivantes

- LV1 : anglais
- LV2 : espagnol

Enseignements d'exploration en 2^{nde}

- Écologie, agronomie, territoire, développement durable • Sciences économiques et sociales
Option facultative
- Hippologie et équitation

SAINT-MARTIN-BOULOGNE 62280

Lycée polyvalent privé Saint-Joseph

26 - 30 route de Calais
Tél. 03 21 99 06 99

Diplômes préparés

Bac S

Bac STI2D spécialité énergies et environnement
Bac STI2D spécialité innovation technologique et éco-conception

Bac STI2D spécialité systèmes d'information et numérique
Bac STMG spécialité gestion et finance
Bac STMG spécialité mercatique (marketing)
Bac STMG spécialité ressources humaines et communication
Bac ST2S

Langues vivantes

- LV1 : anglais
- LV2 : allemand, espagnol

Enseignements d'exploration en 2^{nde}

- Biotechnologies • Création et innovation technologiques • Informatique et création numérique • Principes fondamentaux de l'économie et de la gestion • Santé et social • Sciences de l'ingénieur • Sciences économiques et sociales

Option facultative

- Section européenne : anglais

SAINT-OMER 62504 Cedex

Lycée polyvalent privé Saint-Denis

8 place Saint-Jean, BP 50009
Tél. 03 21 12 24 00

Internat garçons-filles

Diplômes préparés

Bac STD2A

Bac STL spécialité biotechnologies
Bac STMG spécialité gestion et finance
Bac STMG spécialité mercatique (marketing)
Bac ST2S

Langues vivantes

- LV1 : anglais
- LV2 : allemand, espagnol

Enseignements d'exploration en 2^{nde}

- Biotechnologies • Création et culture-design • Principes fondamentaux de l'économie et de la gestion • Santé et social • Sciences économiques et sociales • Sciences et laboratoire

SAINT-OMER 62501 Cedex

Lycée privé Notre-Dame de Sion

52 rue Courteville, BP 500010
Tél. 03 21 38 25 22

Internat garçons-filles

Diplômes préparés

Bac ES
Bac L
Bac S

Langues vivantes

- LV1 : anglais
- LV2 : allemand, espagnol

Enseignements d'exploration en 2^{nde}

- LV3 : chinois
- Langues et cultures de l'Antiquité : Latin
- Littérature et société • Méthodes et pratiques scientifiques • Principes fondamentaux de l'économie et de la gestion • Sciences économiques et sociales • Sciences et laboratoire

Options facultatives

- LV3 : chinois, espagnol
- Arts : arts plastiques • Éducation physique et sportive • Latin
- Section européenne : anglais

(1) Les maisons familiales rurales (MFR) sont des établissements privés qui préparent à des formations par alternance sous statut scolaire.

Index des diplômes professionnels de l'Académie

Les diplômes professionnels (CAP Agricole, CAP, Bac Pro, BPA et autres diplômes) sont présentés par ordre alphabétique

CAP

Accordeur de piano	p. 61
Accompagnant éducatif petite enfance	p. 66
Agent de propreté et d'hygiène	p. 65
Agent de sécurité	p. 65
Agent polyvalent de restauration	p. 60
Arts et techniques du verre option décorateur sur verre	p. 61
Assistant technique en milieux familial et collectif	p. 60
B oucher	p. 60
Boulangier	p. 60
C arreleur mosaïste	p. 61
Charcutier traiteur	p. 60
Charpentier bois	p. 62
Coiffure	p. 66
Commercialisation et services en hôtel-café-restaurant	p. 60
Conducteur d'engins : travaux publics et carrières	p. 61
Conducteur d'installations de production	p. 66
Conducteur routier marchandises	p. 67
Constructeur bois	p. 62
Constructeur de routes	p. 61
Constructeur en béton armé du bâtiment	p. 61
Constructeur en canalisations des travaux publics	p. 61
Constructeur en ouvrages d'art	p. 61
Cordonnerie multiservice	p. 67
Couvreur	p. 61
Cuisine	p. 60
É béniste	p. 62
Employé de commerce multi-spécialités	p. 63
Employé de vente spécialisé	
. option A produits alimentaires	p. 63
. option B produits d'équipement courant	p. 63
. option C services à la clientèle	p. 63
Employé technique de laboratoire	p. 63
Esthétique, cosmétique, parfumerie	p. 66
Étanchéité du bâtiment et des travaux publics	p. 61
F erronnier d'art	p. 65
Fleuriste	p. 63
G lacier fabricant	p. 60
I nstalleur en froid et conditionnement d'air	p. 64
Installateur sanitaire	p. 62
Installateur thermique	p. 64
M açon	p. 62
Maintenance de bâtiments de collectivités	p. 62
Maintenance des matériels	
. option A matériels agricoles	p. 61
. option B matériels de construction et de manutention	p. 61
. option C matériels d'espaces verts	p. 61
Maintenance des véhicules	
. option A voitures particulières	p. 61
. option C motocycles	p. 61
Marbrier du bâtiment et de la décoration	p. 62
Mareyage	p. 58
Matelot (maritime)	p. 58
Menuisier aluminium - verre	p. 62

Menuisier fabricant de menuiserie, mobilier et agencement	p. 62
Menuisier installateur	p. 62
Métier du pressing	p. 67
Métiers de la mode - vêtement flou	p. 67
Monteur en isolation thermique et acoustique	p. 62
O pérateur/opératrice logistique	p. 67
P âtissier	p. 60
Peintre-applicateur de revêtements	p. 62
Peinture en carrosserie	p. 65
Plâtrier - plaquiste	p. 62
Poissonnier	p. 63
Préparation et réalisation d'ouvrages électriques	p. 64
Propreté de l'environnement urbain - collecte et recyclage	p. 63
R éalisations industrielles en chaudronnerie ou soudage	p. 65
Réparation des carrosseries	p. 65
S érigraphie industrielle	p. 65
Serrurier métallier	p. 65
Signalétique et décors graphiques	p. 65
T ailleur de pierre	p. 62
Tapissier - tapissière d'ameublement en décor	p. 67
V endeur-magasinier en pièces de rechange et équipements automobiles	p. 63

CAP Agricoles

J ardinier paysagiste	p. 58
M étiers de l'agriculture	
. spécialité production animale	p. 58
. spécialité production végétale :	
arboriculture, horticulture	p. 58
. spécialité production végétale : grandes cultures	p. 58
S ervices aux personnes et vente en espace rural	p. 66
P alefrenier soigneur	p. 58
T ravaux forestiers	p. 58

BPA (Brevet professionnel agricole)*

T ravaux de la conduite et entretien des engins agricoles	p. 58
T ravaux de la production animale	
. spécialité élevage de porcs ou de volailles	p. 58
. spécialité polyculture-élevage	p. 58
T ravaux des aménagements paysagers	
. spécialité travaux de création et d'entretien	p. 59
T ravaux des productions horticoles	
. spécialité horticulture ornementale et légumière	p. 59

* diplôme de niveau V préparé par la voie de l'apprentissage accessible après une classe de 3^e

BAC PRO

Accompagnement, soins et services à la personne	
. option A : à domicile	p. 66
. option B : en structure	p. 66
Accueil - relation clients et usagers	p. 63
Aéronautique option systèmes	p. 61
Aménagement et finition du bâtiment	p. 62
Artisanat et métiers d'art	
. option communication visuelle pluri média	p. 61
. option marchandisage visuel	p. 61
. option métiers de l'enseigne et de la signalétique	p. 65
Bio-industries de transformation	p. 60
Boulangier pâtissier	p. 60
Commerce	p. 63
Commercialisation et services en restauration	p. 60
Conducteur transport routier marchandises	p. 67
Conduite et gestion des entreprises maritimes	
. option commerce	p. 67
Construction des carrosseries	p. 65
Cuisine	p. 60
Électromécanicien marine	p. 66
Esthétique cosmétique parfumerie	p. 67
Étude et définition de produits industriels	p. 66
Étude et réalisation d'agencement	p. 62
Fonderie	p. 65
Gestion-administration	p. 65
Gestion des pollutions et protection de l'environnement	p. 65
Hygiène, propreté, stérilisation	p. 65
Interventions sur le patrimoine bâti option maçonnerie	p. 62
Logistique	p. 67
Maintenance des équipement industriels	p. 66
Maintenance des matériels	
. option A matériels agricoles	p. 61
. option B matériels de construction et de manutention	p. 61
. option C matériels d'espaces verts	p. 61
Maintenance des véhicules	
. option A voitures particulières	p. 61
. option B véhicules transport routier	p. 61
. option C motocycles	p. 61
Menuiserie aluminium - verre	p. 62
Métiers de la mode - vêtements	p. 67
Métiers de la sécurité	p. 65
Métiers de l'électricité et de ses environnements connectés	p. 64
Optique-lunetterie	p. 67
Ouvrages du bâtiment : métallerie	p. 65
Photographie	p. 61
Pilote de ligne de production	p. 66
Plastiques et composites	p. 65
Procédés de la chimie, de l'eau et des papiers-cartons	p. 63
Prothèse dentaire	p. 67
Réalisation de produits imprimés et pluri média	
. option A productions graphiques	p. 65
. option B productions imprimées	p. 65
Réparation des carrosseries	p. 65
Services aux personnes et aux territoires	p. 67
Services de proximité et vie locale	
. spécialité activités de soutien et d'aide à l'intégration	p. 67
. spécialité activités participant à la socialisation et au développement de la citoyenneté	p. 67
. spécialité gestion des espaces ouverts au public	p. 67
. spécialité gestion du patrimoine locatif	p. 67
Systèmes numériques	
. option A sûreté et sécurité des infrastructures, de l'habitat et du tertiaire	p. 64
. option B audiovisuels, réseau et équipement domestiques	p. 64
. option C réseaux informatiques et systèmes communicants	p. 64

Technicien constructeur bois	p. 62
Technicien d'études du bâtiment	
. option A : études et économie	p. 62
. option B : assistant en architecture	p. 62
Technicien de fabrication bois et matériaux associés	p. 62
Technicien de maintenance des systèmes énergétiques et climatiques	p. 64
Technicien du bâtiment : organisation et réalisation du gros œuvre	p. 62
Technicien du froid et du conditionnement d'air	p. 64
Technicien d'usinage	p. 66
Technicien en appareillage orthopédique	
. secteur de la podo-orthèse	p. 67
. secteur de l'orthoprothèse	p. 67
Technicien en chaudronnerie industrielle	p. 65
Technicien en installation des systèmes énergétiques et climatiques	p. 64
Technicien géomètre topographe	p. 62
Technicien menuisier-agenceur	p. 62
Techniques d'interventions sur installations nucléaires	p. 65
Transport	p. 67
Travaux publics	p. 62
Vente (prospection, négociation, suivi de clientèle)	p. 64

BAC PRO Agricoles

Agroéquipement	p. 59
Aménagements paysagers	p. 59
Bio-industries de transformation	p. 60
Conduite et gestion de l'entreprise agricole	
. grandes cultures	p. 59
. polyculture élevage	p. 59
Conduite et gestion de l'entreprise hippique	p. 59
Conduite et gestion des entreprises maritimes	
. option pêche	p. 59
Conduite et gestion d'une entreprise du secteur canin et félin	p. 59
Forêt	p. 59
Gestion des milieux naturels et de la faune	p. 59
Laboratoire contrôle qualité	p. 61
Productions aquacoles	p. 59
Productions horticoles	p. 59
Technicien conseil vente de produits de jardin	p. 59
Technicien conseil-vente en alimentation	
. option produits alimentaires	p. 61
. option vins et spiritueux	p. 61
Technicien conseil vente en animalerie	p. 59

Autres diplômes professionnels

CTM (Certificat technique des métiers)	
. Assistant photographe	p. 61
. Auxiliaire en prothèse dentaire	p. 67
. Toiletteur canin et félin	p. 59
Spécialités de CAP non préparées dans l'académie	p. 67
Titres professionnels	
. Agent de stérilisation en milieu hospitalier	p. 67
. Conducteur (trice) d'installations et de machines automatisées	p. 66
. Installateur de réseaux câblés de communications	p. 65
. Opérateur de Transformation en Industrie Alimentaire (OTIA)	p. 59
. Poseur installateur de menuiseries, fermetures et équipements	p. 63
. Soudeur (se)	p. 66

Les diplômes professionnels par domaine

Liste des CAP, Bacs professionnels, BP regroupés dans 17 domaines de formation. Pour chaque diplôme, les lieux de préparation sont indiqués avec le numéro du département, la ville, le nom de l'établissement et le statut ◆ voie scolaire dans l'enseignement public ; ■ voie scolaire dans l'enseignement privé ; A par apprentissage. Les mises à jour seront consultables sur notre site www.onisep.fr/lille.

Agriculture, élevage, aménagement, forêt

CAP agricole Jardinier paysagiste

- A 59 Douai - Lycée Douai - Bio Tech'
- 59 Genech - Institut de Genech
- A 59 Lesquin - CFA régional de Genech - UFA de Lesquin
- ◆ A 59 Lomme - EPLEFPA des Flandres - Lycée horticole de Lomme *
- 59 Mérignies - Communauté Albert Chatelet *
- ◆ A 59 Raismes - Lycée horticole *
- ◆ 62 Calais - EREA Côte d'Opale
- A 62 Coulogne - Lycée agricole privé de Coulogne
- A 62 Loos-en-Gohelle - CFA régional de Genech - CFP Sainte Barbe

- 62 Marconne - MFR de Valfosse
- 62 Rang-du-Fliers - IEMP - Institut d'éducation motrice privé
- A 62 Tilloy-lès-Mofflaines - Lycée agro-environnemental d'Arras

CAP agricole Métiers de l'agriculture

- *production animale*
- A 59 Le Quesnoy - Lycée agricole des 3 chênes
- A 59 Sains-du-Nord - Lycée agricole Charles Naveau
- A 62 Berlicourt-le-Cauroy - MFR du Ternois
- A 62 Samer - MFR

- production végétale : arboriculture, horticulture

- 59 Genech - Institut de Genech
- ◆ 59 Lomme - EPLEFPA des Flandres - Lycée horticole de Lomme *
- ◆ 59 Lys-lez-Lanoy - EREA Colette Magny
- 59 Mérignies - Communauté Albert Chatelet
- ◆ 59 Raismes - Lycée horticole *
- ◆ 62 Calais - EREA Côte d'Opale
- 62 Coulogne - Lycée agricole privé de Coulogne
- ◆ 62 Liévin - EREA Michel Colucci
- 62 Rang-du-Fliers - IEMP - Institut d'éducation motrice privé

- production végétale : grandes cultures

- 59 Cambrai - Lycée d'enseignement agricole privé Sainte-Croix
- 59 Haussy - MFR
- A 59 Hazebrouck - CFA régional de Genech - UFA d'Hazebrouck
- A 62 Savy-Berlette - Lycée d'enseignement agricole privé
- A 62 Tilloy-lès-Mofflaines - Lycée agro-environnemental d'Arras

CAP agricole Palefrenier soigneur

- A 59 Lesquin - CFA régional de Genech - UFA de Lesquin

CAP agricole Travaux forestiers

- A 59 Bavay - Lycée privé Notre Dame de l'Assomption

CAP Mareyage

- A 62 Boulogne-sur-Mer - AGFCPS apprentissage

CAP Matelot (maritime)

- ◆ A 62 Le Portel - LP maritime de Boulogne - Le Portel *

BPA Travaux de la conduite et entretien des engins agricoles

- A 59 Bourbourg - LP agricole privé Charles Brasseur
- A 59 Haussy - MFR
- A 62 Campagne-lès-Boulonnais - MFR des Hauts pays
- A 62 Tilloy-lès-Mofflaines - Lycée agro-environnemental d'Arras

BPA Travaux de la production animale

- polyculture-élevage

- A 59 Hazebrouck - CFA régional de Genech - UFA d'Hazebrouck
- A 62 Radinghem - Lycée agricole - Site de Radinghem

* Recrutement avec entretien de motivation : se renseigner auprès du Psychologue de l'Éducation Nationale ou du professeur principal.
 ● Pour postuler dans cette formation : prendre contact rapidement avec l'établissement (lycée agricole ou LP maritime)

Votre avenir au cœur de la nature

Institut de Genech
À 15km au sud de Lille

de la 4^{ème}
au Bachelors

INSTITUT DE GENECH
Rue de la Libération
59242 Genech
Tél. 03.20.84.57.08

www.institutdegenech.fr

FORMATIONS
scolaire
apprentissage
continue

- Ens. général et technologique
- Aménagement Paysager
- Conseil - vente
- Gestion - conseil
- Horticulture
- Biotechnologie et laboratoire
- Métiers de la fleur
- Métiers du cheval
- Services aux personnes
- Environnement et dév. durable
- Prod. animale
- Prod. végétale

- ◆ enseignement public (voie scolaire)
- enseignement privé (voie scolaire)
- A apprentissage

BPA Travaux des aménagements paysagers

- travaux de création et d'entretien

- A 59 Dunkerque - Lycée agricole de Dunkerque
- A 59 Raismes - Lycée horticole
- A 62 Tilloy-lès-Moffaines - Lycée agro-environnemental d'Arras
- A 62 Saint-Omer - CFA public agricole du Pas de Calais

BPA Travaux des productions horticoles

- horticulture ornementale et légumière

- A 59 Dunkerque - Lycée agricole de Dunkerque
- A 59 Raismes - Lycée horticole
- A 59 Lomme - EPLEFPA des Flandres - Lycée horticole de Lomme
- A 62 Saint-Omer - CFA public agricole du Pas de Calais

BAC PRO Agroéquipement

- A 59 Bourbourg - LP agricole privé Charles Brasseur
- A 59 Haussy - MFR
- A 62 Campagne-lès-Boulonnais - MFR des Hauts pays
- A 62 Savy-Berlette - Lycée d'enseignement agricole privé

BAC PRO Aménagements paysagers

- A 59 Avesnes-sur-Helpe - MFR le Clos fleuri
- A 59 Douai - Lycée Douai - Bio Tech *
- A 59 Dunkerque - Lycée agricole de Dunkerque *
- A 59 Genech - Institut de Genech
- A 59 Lesquin - CFA régional de Genech - UFA de Lesquin
- A 59 Lomme - EPLEFPA des Flandres - Lycée horticole de Lomme *
- A 59 Raismes - Lycée horticole *
- A 62 Coulogne - Lycée agricole privé de Coulogne
- A 62 Marconne - MFR de Valfosse
- A 62 Tilloy-lès-Moffaines - Lycée agro-environnemental d'Arras

BAC PRO Conduite et gestion de l'entreprise agricole

- A 59 Genech - Institut de Genech
- A 59 Hazebrouck - Institut agricole privé
- A 62 Aire-sur-la-Lys - Lycée d'enseignement agricole privé Sainte-Marie

- grandes cultures

- A 59 Sains-du-Nord - Lycée agricole Charles Naveau
- A 62 Bapaume - Institut agricole Saint Eloi

- polyculture élevage

- A 59 Le Cateau-Cambrésis - MFR
- A 59 Haussy - MFR
- A 59 Sains-du-Nord - Lycée agricole Charles Naveau
- A 62 Campagne-lès-Boulonnais - MFR des Hauts pays (2nde et 1^{re} uniquement, terminale à Rollancourt)
- A 62 Radinghem - Lycée agricole - Site de Radinghem *
- A 62 Rollancourt - Maison famille rurale (Terminale uniquement)
- A 62 Samer - MFR
- A 62 Tilloy-lès-Moffaines - Lycée agro-environnemental d'Arras

BAC PRO Conduite et gestion de l'entreprise hippique

- A 59 Le Cateau-Cambrésis - MFR
- A 59 Lesquin - CFA régional de Genech - UFA de Lesquin
- A 62 Rollancourt - Maison famille rurale

BAC PRO Conduite et gestion des entreprises maritimes option pêche

- A 62 Le Portel - LP maritime de Boulogne - Le Portel *

BAC PRO Conduite et gestion d'une entreprise du secteur canin et félin

- A 62 Berlencourt-le-Cauroy - MFR du Ternois

BAC PRO Forêt

- A 59 Bavay - Lycée privé Notre Dame de l'Assomption

BAC PRO Gestion des milieux naturels et de la faune

- A 59 Dunkerque - Lycée agricole de Dunkerque *
- A 59 Sains-du-Nord - Lycée agricole Charles Naveau *
- A 62 Marconne - MFR de Valfosse

BAC PRO Productions aquacoles

- A 62 Coulogne - Lycée agricole privé de Coulogne

BAC PRO Productions horticoles

- A 59 Genech - Institut de Genech
- A 62 Coulogne - Lycée agricole privé de Coulogne

BAC PRO Technicien conseil vente de produits de jardin

- A 59 Genech - Institut de Genech
- A 59 Hazebrouck - Institut agricole privé
- A 59 Lesquin - CFA régional de Genech - UFA de Lesquin
- A 59 Raismes - Lycée horticole *

BAC PRO Technicien conseil vente en animalerie

- A 59 Lomme - EPLEFPA des Flandres - Lycée horticole de Lomme *
- A 62 Bucquoy - Lycée d'enseignement agricole privé Le Druet
- A 62 Coulogne - Lycée agricole privé de Coulogne

CTM Toilettéur canin et félin

- A 62 Arras - CFA Chambre de métiers et de l'artisanat

Titre professionnel Opérateur de transformation en industrie alimentaire

- A 59 Douai - Lycée Douai - Bio Tech'

● Pour postuler dans cette formation : prendre contact rapidement avec l'établissement (lycée agricole ou LP maritime)

- EREA établissement régional d'enseignement adapté
- LP Lycée Professionnel
- MFR Maison familiale rurale

**Voie scolaire
Apprentissage
ou Formation
continue**

**De la 4^{ème}
à la licence**

**Enseignement
général,
technologique,
professionnel**

Un réseau de 18 établissements proches de chez vous

Aire sur la Lys
Lycée Ste Marie

Bapaume
Institut Saint Eloi

Bavay
Notre Dame de l'Assomption

Bourbourg
LEAP Charles Brasseur

Bucquoy
Lycée Professionnel St Joseph

Cambrai
Lycée Ste Croix

Chauny
LEAP Robert Schuman

Corbie
LEAP Ste Colette

Coulogne
Lycée de Coulogne

Estaires
Lycée St Roch

Estrées Saint Denis
LPEPA St Joseph de Cluny

Genech / Lesquin
Institut de Genech

Hazebrouck
Institut d'Hazebrouck

Hoymille
IETP de Hoymille

Orvillers Sorel
Lycée Ste Julie Billiard

Pecquencourt
Institut d'Anchin

Pierrefonds
Institut Charles Quentin

Savy Berlette
LEAP de Savy Berlette

● Collège ● Ens. général ● Ens. technologique ● Agro-équipement et maintenance matériels
● Aménagement de l'espace, environnement: et/ou forêt ● Agroalimentaire et/ou laboratoires ● Commerce
● Production animale ● Production végétale et/ou fleuristerie ● Service aux personnes, gestion

www.cneap-hautsdefrance.fr

Établissements privés sous contrat

Tél. : 03.21.21.40.64

- ◆ enseignement public
(voie scolaire)
- enseignement privé
(voie scolaire)
- A apprentissage

Alimentation, hôtellerie, restauration

CAP Agent polyvalent de restauration

- ◆ 59 Armentières - LP Ile de Flandre
- ◆ 59 Auby - LP Ambroise Croizat
- 59 Bailleul - LP privé Sainte-Marie
- A 59 Cambrai - Lycée privé Saint Luc La Sagesse
- ◆ 59 Cambrai - LP Louise de Bettignies
- ◆ 59 Douai - LP Rabelais
- ◆ 59 Dunkerque - LP Ile Jeanty
- ◆ A 59 Hautmont - LP Placide Courtoy
- 59 Lambersart - Lycée privé Camille de Lellis (ex. Louise de Marillac - Maria Goretti)
- ◆ 59 Lille - Lycée hôtelier international de Lille
- ◆ 59 Lomme - EREA Nelson Mandela
- ◆ 59 Loos - EREA - ERDV - Ecole régionale Ignace Pleyel
- ◆ 59 Roubaix - LP Lavoisier
- 59 Roubaix - LP privé Saint François d'Assise
- ◆ 59 Saint-Amand-les-Eaux - Lycée polyvalent Ernest Couteaux
- ◆ 59 Somain - Collège Victor Hugo (après une classe de 3^e segpa ou d'ULIS)
- ◆ 59 Tourcoing - EIC Lycée polyvalent privé Marie Noël
- ◆ 59 Trith-Saint-Léger - LP Léonard de Vinci
- 59 Valenciennes - Collège Saint-Jean-Baptiste de La Salle (après une classe de 3^e segpa ou d'ULIS)
- A 59 Valenciennes - Lycée Dampierre
- ◆ 59 Wormhout - LP de l'Yser
- ◆ 62 Arras - LP Savary - Ferry
- ◆ 62 Berck - Lycée polyvalent Jan Lavezzari
- ◆ 62 Béthune - LP André Malraux
- A 62 Beuvry - Lycée polyvalent Marguerite Yourcenar
- ◆ 62 Boulogne-sur-Mer - LP Jean-Charles Cazin
- ◆ 62 Bruay-la-Buissière - LP Pierre Mendès France
- ◆ 62 Calais - LP du Détroit
- A 62 Guînes - Lycée polyvalent privé Jean Bosco
- A 62 Hénin-Beaumont - LP Henri Senez
- ◆ 62 Oignies - LP Joliot Curie
- A 62 Saint-Martin-Boulogne - CFA Chambre de métiers et de l'artisanat
- ◆ 62 Saint-Omer - Lycée du pays de Saint Omer - site de l'aa

CAP Assistant technique en milieu familial et collectif

- ◆ 59 Armentières - LP Ile de Flandre
- ◆ 59 Auby - LP Ambroise Croizat
- ◆ 59 Cambrai - LP Louise de Bettignies
- ◆ 59 Condé-sur-l'Escaut - Lycée polyvalent du Pays de Condé
- ◆ 59 Denain - LP André Jurénil
- 59 Dunkerque - Lycée privé Vauban
- ◆ 59 Estaires - Lycée polyvalent Val de Lys
- 59 Fourmies - ISP - Institution Saint-Pierre
- ◆ 59 Hautmont - LP Placide Courtoy
- 59 Hazebrouck - Lycée privé Fondation Depoorter
- 59 Lambersart - Lycée privé Camille de Lellis (ex. Louise de Marillac - Maria Goretti)
- ◆ 59 Loos - EREA - ERDV - Ecole régionale Ignace Pleyel
- ◆ 59 Roubaix - LP Lavoisier
- 59 Tourcoing - EIC Lycée polyvalent privé Marie Noël
- ◆ 59 Tourcoing - LP Sévigné
- 59 Valenciennes - Lycée Dampierre
- ◆ 59 Wormhout - LP de l'Yser
- ◆ 62 Arras - LP Savary - Ferry
- ◆ 62 Avion - Lycée polyvalent Pablo Picasso
- ◆ 62 Berck - Lycée polyvalent Jan Lavezzari
- ◆ 62 Boulogne-sur-Mer - LP Jean-Charles Cazin
- ◆ 62 Bruay-la-Buissière - LP Pierre Mendès France
- ◆ 62 Bully-les-Mines - Lycée Léo Lagrange
- ◆ 62 Calais - LP du Détroit
- 62 Guînes - Lycée polyvalent privé Jean Bosco

● Pour postuler dans cette formation : prendre contact rapidement avec l'établissement (lycée agricole ou LP maritime)

- ◆ 62 Lens - LP Auguste Béhal
- ◆ 62 Saint-Omer - Lycée du pays de Saint Omer
- ◆ 62 Saint-Pol-sur-Ternoise - LP Pierre Mendès France

CAP Boucher

- A 59 Aulnoye-Aymeries - Institution Sainte Jeanne d'Arc
- A 59 Tourcoing - CFA Chambre de métiers et de l'artisanat
- A 59 Valenciennes - CFA Chambre de métiers et de l'artisanat
- A 62 Arras - CFA Chambre de métiers et de l'artisanat
- A 62 Calais - CFA Chambre de métiers et de l'artisanat

CAP Boulanger

- A 59 Aulnoye-Aymeries - Institution Sainte Jeanne d'Arc
- A 59 Caudry - CFA Chambre de métiers et de l'artisanat
- A 59 Dunkerque - CFA Chambre de métiers et de l'artisanat
- A 59 Tourcoing - CFA Chambre de métiers et de l'artisanat
- A 59 Valenciennes - CFA Chambre de métiers et de l'artisanat
- A 62 Arras - CFA Chambre de métiers et de l'artisanat
- A 62 Calais - CFA de la ville de Calais - LP du Détroit
- A 62 Saint-Martin-Boulogne - CFA Chambre de métiers et de l'artisanat

CAP Charcutier-traiteur

- A 59 Tourcoing - CFA Chambre de métiers et de l'artisanat
- A 59 Valenciennes - CFA Chambre de métiers et de l'artisanat
- A 62 Arras - CFA Chambre de métiers et de l'artisanat
- A 62 Calais - CFA Chambre de métiers et de l'artisanat

CAP Commercialisation et services en hôtel-café-restaurant

- ◆ 59 Auby - LP Ambroise Croizat
- A 59 Aulnoye-Aymeries - Institution Sainte Jeanne d'Arc
- A 59 Bailleul - LP privé Sainte-Marie
- A 59 Cambrai - Lycée privé Saint Luc La Sagesse
- A 59 Douai - LP Rabelais
- A 59 Dunkerque - CFA Chambre de métiers et de l'artisanat
- ◆ 59 Dunkerque - LP Ile Jeanty
- A 59 Lille - Lycée hôtelier international de Lille
- 59 Orchies - Lycée privé hôtelier Notre-Dame de la Providence
- ◆ 59 Trith-Saint-Léger - LP Léonard de Vinci
- A 59 Valenciennes - CFA Chambre de métiers et de l'artisanat
- A 59 Valenciennes - Lycée Dampierre
- A 59 Wattignies - CFA Chambre de métiers et de l'artisanat
- ◆ A 62 Aire-sur-la-Lys - Lycée polyvalent Vauban
- A 62 Arras - Lycée privé Baudimont Saint-Charles
- ◆ 62 Arras - LP Savary - Ferry
- ◆ A 62 Beuvry - Lycée polyvalent Marguerite Yourcenar
- A 62 Boulogne-sur-Mer - LP Jean-Charles Cazin
- ◆ 62 Bruay-la-Buissière - LP Pierre Mendès France
- A 62 Calais - CFA de la ville de Calais - LP du Détroit
- ◆ A 62 Calais - LP du Détroit
- A 62 Guînes - Lycée polyvalent privé Jean Bosco
- ◆ A 62 Hénin-Beaumont - LP Henri Senez
- A 62 Le Touquet-Paris-Plage - Lycée polyvalent hôtelier

CAP Cuisine

- A 59 Armentières - LP Ile de Flandre
- A 59 Aulnoye-Aymeries - Institution Sainte Jeanne d'Arc
- ◆ 59 Avesnes-sur-Helpe - Lycée polyvalent Jessé de Forest
- A 59 Bailleul - LP privé Sainte-Marie
- A 59 Cambrai - Lycée privé Saint Luc La Sagesse
- A 59 Douai - LP Rabelais
- A 59 Dunkerque - CFA Chambre de métiers et de l'artisanat
- ◆ 59 Dunkerque - LP Ile Jeanty
- ◆ A 59 Lille - Lycée hôtelier international de Lille
- 59 Orchies - Lycée privé hôtelier Notre-Dame de la Providence
- ◆ 59 Trith-Saint-Léger - LP Léonard de Vinci
- A 59 Valenciennes - CFA Chambre de métiers et de l'artisanat
- A 59 Valenciennes - Lycée Dampierre

- A 59 Wattignies - CFA Chambre de métiers et de l'artisanat
- ◆ A 62 Aire-sur-la-Lys - Lycée polyvalent Vauban
- A 62 Arras - Lycée privé Baudimont Saint-Charles
- ◆ 62 Arras - LP Savary - Ferry
- ◆ A 62 Beuvry - Lycée polyvalent Marguerite Yourcenar
- A 62 Boulogne-sur-Mer - LP Jean-Charles Cazin
- A 62 Calais - CFA de la ville de Calais - LP du Détroit
- ◆ A 62 Hénin-Beaumont - LP Henri Senez
- A 62 Le Touquet-Paris-Plage - Lycée polyvalent hôtelier

CAP Glacier fabricant

- A 62 Arras - CFA Chambre de métiers et de l'artisanat

CAP Pâtissier

- A 59 Aulnoye-Aymeries - Institution Sainte Jeanne d'Arc
- A 59 Caudry - CFA Chambre de métiers et de l'artisanat
- A 59 Lille - Lycée hôtelier international de Lille
- A 59 Tourcoing - CFA Chambre de métiers et de l'artisanat
- A 59 Valenciennes - CFA Chambre de métiers et de l'artisanat
- A 62 Arras - CFA Chambre de métiers et de l'artisanat
- A 62 Calais - CFA de la ville de Calais - LP du Détroit
- A 62 Saint-Martin-Boulogne - CFA Chambre de métiers et de l'artisanat

BAC PRO Bio-industries de transformation

- 59 Cambrai - Lycée d'enseignement agricole privé Sainte-Croix
- ◆ 59 Le Quesnoy - Lycée agricole des 3 chênes
- ◆ 59 Wasquehal - LP Jacques-Yves Cousteau

BAC PRO Boulanger pâtissier

- ◆ 59 Lille - Lycée hôtelier international de Lille
- 59 Orchies - Lycée privé hôtelier Notre-Dame de la Providence
- ◆ 59 Trith-Saint-Léger - LP Léonard de Vinci
- ◆ 62 Calais - LP du Détroit

BAC PRO Commercialisation et services en restauration

Pour cette spécialité l'intitulé à noter sur votre dossier d'orientation est : 2^e Pro métiers du secteur restauration

- ◆ 59 Armentières - LP Ile de Flandre
- 59 Aulnoye-Aymeries - Institution Sainte Jeanne d'Arc
- ◆ 59 Avesnes-sur-Helpe - Lycée polyvalent Jessé de Forest
- 59 Bailleul - LP privé Sainte-Marie
- A 59 Cambrai - Lycée privé Saint Luc La Sagesse
- ◆ 59 Douai - LP Rabelais
- ◆ 59 Dunkerque - LP Ile Jeanty
- 59 Fourmies - ISP - Institution Saint-Pierre
- ◆ A 59 Lille - Lycée hôtelier international de Lille
- 59 Orchies - Lycée privé hôtelier Notre-Dame de la Providence
- ◆ 59 Roubaix - LP Lavoisier
- ◆ 59 Trith-Saint-Léger - LP Léonard de Vinci
- 59 Valenciennes - Lycée Dampierre
- ◆ 62 Aire-sur-la-Lys - Lycée polyvalent Vauban
- 62 Arras - Lycée privé Baudimont Saint-Charles
- ◆ 62 Arras - LP Savary - Ferry
- ◆ A 62 Beuvry - Lycée polyvalent Marguerite Yourcenar
- ◆ 62 Calais - LP du Détroit
- 62 Calais - LP privé Saint Pierre
- ◆ 62 Hénin-Beaumont - LP Henri Senez
- ◆ 62 Le Touquet-Paris-Plage - Lycée polyvalent hôtelier

BAC PRO Cuisine

Pour cette spécialité l'intitulé à noter sur votre dossier d'orientation est : 2^e Pro métiers du secteur restauration

- ◆ 59 Armentières - LP Ile de Flandre
- 59 Aulnoye-Aymeries - Institution Sainte Jeanne d'Arc
- ◆ 59 Avesnes-sur-Helpe - Lycée polyvalent Jessé de Forest
- 59 Bailleul - LP privé Sainte-Marie
- 59 Cambrai - Lycée privé Saint Luc La Sagesse
- ◆ 59 Douai - LP Rabelais
- A 59 Dunkerque - CFA Chambre de métiers et de l'artisanat

- ◆ 59 **Dunkerque** - LP Ile Jeanty
- 59 **Fourmies** - ISP - Institution Saint-Pierre
- ◆ A 59 **Lille** - Lycée hôtelier international de Lille
- 59 **Orchies** - Lycée privé hôtelier Notre-Dame de la Providence
- ◆ 59 **Roubaix** - LP Lavoisier
- ◆ 59 **Trith-Saint-Léger** - LP Léonard de Vinci
- 59 **Valenciennes** - Lycée Dampierre
- ◆ 62 **Aire-sur-la-Lys** - Lycée polyvalent Vauban
- 62 **Arras** - Lycée privé Baudimont Saint-Charles
- ◆ 62 **Arras** - LP Savary - Ferry
- ◆ A 62 **Beuvry** - Lycée polyvalent Marguerite Yourcenar
- ◆ 62 **Calais** - LP du Déroit
- ◆ 62 **Calais** - LP privé Saint Pierre
- ◆ 62 **Hénin-Beaumont** - LP Henri Senez
- ◆ 62 **Le Touquet-Paris-Plage** - Lycée polyvalent hôtelier

BAC PRO Laboratoire contrôle qualité

- 59 **Cambrai** - Lycée d'enseignement agricole privé Sainte-Croix
- 59 **Hoymille** - Institut d'enseignement technologique privé

BAC PRO Technicien conseil vente en alimentation option produits alimentaires

- A 59 **Hazebrouck** - CFA régional de Genech - UFA d'Hazebrouck
- 59 **Hazebrouck** - Institut agricole privé
- A 59 **Hoymille** - Institut d'enseignement technologique privé
- A 59 **Le Quessnoy** - Lycée agricole des 3 chênes
- A 59 **Lesquin** - CFA régional de Genech - UFA de Lesquin
- A 62 **Bapaume** - Institut agricole Saint Eloi
- A 62 **Campagne-lès-Boulonnais** - MFR des Hauts pays

BAC PRO Technicien conseil vente en alimentation option vins et spiritueux

- A 59 **Hazebrouck** - CFA régional de Genech - UFA d'Hazebrouck

Arts, artisanat, audiovisuel

CAP Accordeur de piano

- ◆ A 59 **Loos** - EREA - ERDV - Ecole régionale Ignace Pleyel

CAP Arts et techniques du verre option décorateur sur verre

- ◆ 59 **Tourcoing** - LP Le Corbusier

BAC PRO Artisanat et métiers d'art option communication visuelle plurimédia

- A 59 **Bailleul** - LP privé Sainte-Marie
- 59 **Maubeuge** - Lycée polyvalent privé Notre-Dame du Tilleul
- ◆ 59 **Tourcoing** - LP Le Corbusier
- 62 **Lens** - Lycée polyvalent privé Saint-Paul

BAC PRO Artisanat et métiers d'art option marchandisage visuel

- ◆ 62 **Béthune** - LP André Malraux

BAC PRO Photographie

- ◆ 59 **Cambrai** - LP Louise de Bettignies *

CTM Assistant photographe

- A 59 **Tourcoing** - CFA Chambre de métiers et de l'artisanat

Automobile, engins

CAP Maintenance des matériels option A matériels agricoles

- ◆ 62 **Arras** - LP Savary - Ferry
- A 62 **Savy-Berlette** - Lycée d'enseignement agricole privé

CAP Maintenance des matériels option B matériels de construction et de manutention

- A 62 **Savy-Berlette** - Lycée d'enseignement agricole privé

CAP Maintenance des matériels option C matériels d'espaces verts

- A 59 **Bourbourg** - LP agricole privé Charles Brasseur

- ◆ 59 **Hazebrouck** - LP des Monts de Flandre
- A 62 **Samer** - MFR
- A 62 **Savy-Berlette** - Lycée d'enseignement agricole privé

CAP Maintenance des véhicules option A voitures particulières

- A 59 **Armentières** - Institut Nicolas Barré
- ◆ 59 **Grande-Synthe** - LP de l'automobile et du transport
- ◆ 59 **Hazebrouck** - LP des Monts de Flandre
- A 59 **Valenciennes** - CFA Chambre de métiers et de l'artisanat
- ◆ 59 **Wattrelos** - LP Alain Savary
- A 62 **Arras** - CFA Chambre de métiers et de l'artisanat
- ◆ A 62 **Hénin-Beaumont** - LP Henri Senez
- A 62 **Saint-Martin-Boulogne** - CFA Chambre de métiers et de l'artisanat

CAP Maintenance des véhicules option C motocycles

- ◆ 59 **Marcq-en-Baroeul** - LP automobile Alfred Mongy
- 59 **Roubaix** - LP privé Léonard de Vinci
- A 59 **Valenciennes** - CFA Chambre de métiers et de l'artisanat
- ◆ 59 **Waziers** - LP Paul Langevin

BAC PRO Aéronautique option systèmes

- A 59 **Armentières** - Institut Nicolas Barré ⁽¹⁾
- Les cours d'enseignement professionnel ont lieu à Merville*
- **possibilité de convention avec la Marine nationale**
- ◆ 59 **Estaires** - Lycée polyvalent Val de Lys

BAC PRO Maintenance des matériels option A matériels agricoles

- ◆ 59 **Hazebrouck** - LP des Monts de Flandre
- ◆ A 62 **Arras** - LP Savary - Ferry
- A 62 **Savy-Berlette** - Lycée d'enseignement agricole privé

BAC PRO Maintenance des matériels option B matériels de construction et de manutention

- A 59 **Armentières** - Institut Nicolas Barré (uniquement en terminale)
- ◆ 62 **Bruay-la-Buissière** - LP des Travaux publics Jean Bertin *
- A 62 **Savy-Berlette** - Lycée d'enseignement agricole privé

BAC PRO Maintenance des matériels option C matériels d'espaces verts

- 62 **Savy-Berlette** - Lycée d'enseignement agricole privé

BAC PRO Maintenance des véhicules option A voitures particulières

- A 59 **Armentières** - Institut Nicolas Barré
- ◆ 59 **Fourmies** - Lycée polyvalent Camille Claudel
- ◆ 59 **Grande-Synthe** - LP de l'automobile et du transport
- ◆ 59 **Hazebrouck** - LP des Monts de Flandre
- ◆ A 59 **Marcq-en-Baroeul** - LP automobile Alfred Mongy
- 59 **Tourcoing** - EIC Lycée polyvalent privé industriel et commercial
- A 59 **Valenciennes** - CFA Chambre de métiers et de l'artisanat
- ◆ 59 **Valenciennes** - LP du Hainaut
- ◆ 59 **Wattrelos** - LP Alain Savary
- ◆ 59 **Waziers** - LP Paul Langevin
- A 62 **Arras** - CFA Chambre de métiers et de l'artisanat
- ◆ 62 **Auchel** - LP Fernand Degrugillier
- ◆ 62 **Bapaume** - LP Philippe Auguste
- ◆ A 62 **Béthune** - LP Salvador Allende
- ◆ 62 **Calais** - LP Pierre de Coubertin
- ◆ 62 **Hénin-Beaumont** - LP Henri Senez
- ◆ 62 **Outreau** - LP du professeur Clerc
- A 62 **Saint-Martin-Boulogne** - CFA Chambre de métiers et de l'artisanat
- ◆ 62 **Saint-Omer** - Lycée du pays de Saint Omer

BAC PRO Maintenance des véhicules option B véhicules de transport routier

- ◆ 59 **Grande-Synthe** - LP de l'automobile et du transport
- ◆ A 59 **Marcq-en-Baroeul** - LP automobile Alfred

- Mongy (A en terminale uniquement)
- ◆ 62 **Bapaume** - LP Philippe Auguste
- ◆ 62 **Béthune** - LP Salvador Allende

BAC PRO Maintenance des véhicules option C motocycles

- ◆ 59 **Marcq-en-Baroeul** - LP automobile Alfred Mongy
- A 59 **Valenciennes** - CFA Chambre de métiers et de l'artisanat
- ◆ 59 **Waziers** - LP Paul Langevin

Bâtiment, travaux publics

CAP Carreleur mosaïste

- 59 **Denain** - Institution Jean Paul II
- ◆ 59 **Dunkerque** - LP Guynemer
- ◆ 59 **Lomme** - EREA Nelson Mandela
- ◆ 59 **Loos** - LP Maurice Duhamel
- A 59 **Marly** - BTP CFA Marly
- ◆ 59 **Montigny-en-Ostrevent** - LP René Cassin
- A 59 **Roubaix** - BTP CFA Lille Métropole
- ◆ 59 **Roubaix** - LP Louis Loucheur
- ◆ A 62 **Arras** - LP Jacques le Caron
- A 62 **Hesdigneul-lès-Boulogne** - BTP CFA Hesdigneul
- ◆ 62 **Lumbres** - LP Bernard Chochoy

CAP Conducteur d'engins : travaux publics et carrières

- 59 **Armentières** - Institut Nicolas Barré
- ◆ 62 **Bruay-la-Buissière** - LP des Travaux publics Jean Bertin *

CAP Constructeur de routes

- ◆ A 62 **Bruay-la-Buissière** - LP des Travaux publics Jean Bertin *

CAP Constructeur en béton armé du bâtiment

- A 59 **Roubaix** - BTP CFA Lille Métropole
- ◆ 62 **Lillers** - LP Flora Tristan

CAP Constructeur en canalisations des travaux publics

- A 59 **Dunkerque** - LP Guynemer
- A 59 **Lomme** - CFA Institut des services à l'environnement
- ◆ A 62 **Bruay-la-Buissière** - LP des Travaux publics Jean Bertin *

CAP Constructeur en ouvrages d'art

- ◆ 62 **Bruay-la-Buissière** - LP des Travaux publics Jean Bertin *

CAP Couvreur

- A 59 **Bailleul** - LP privé Sainte-Marie
- 59 **Denain** - Institution Jean Paul II
- ◆ A 59 **Dunkerque** - LP Guynemer
- A 59 **Jeumont** - CFA des compagnons du Tour de France
- A 59 **Marly** - BTP CFA Marly
- ◆ 59 **Marly** - LP François Mansart
- A 59 **Roubaix** - BTP CFA Lille Métropole
- A 59 **Villeneuve-d'Ascq** - CFA régional des Compagnons du Devoir
- A 62 **Arras** - CFA des compagnons du Tour de France
- ◆ 62 **Arras** - LP Jacques le Caron
- A 62 **Hesdigneul-lès-Boulogne** - BTP CFA Hesdigneul
- A 62 **Loos-en-Gohelle** - CFA régional Saint Louis antenne Sainte Barbe

CAP Etancheur du bâtiment et des travaux publics

- A 62 **Loos-en-Gohelle** - CFA régional Saint Louis antenne Sainte Barbe

EREA	établissement régional d'enseignement adapté
LP	Lycée Professionnel
MFR	Maison familiale rurale

* Recrutement avec entretien de motivation : se renseigner auprès du psychologue de l'Éducation Nationale ou du professeur principal.
(1) 2^{nde} et 1^{re} par voie scolaire, apprentissage en terminale uniquement

- ◆ enseignement public
(voie scolaire)
- enseignement privé
(voie scolaire)
- A** apprentissage

CAP Installateur sanitaire

- ◆ 59 **Dunkerque** - LP Guynemer
- ◆ 59 **Hazebroeck** - Lycée privé Saint-Joseph
- 59 **Lille** - LP privé EPIL
- ◆ 59 **Loos** - LP Maurice Duhamel
- ◆ 59 **Marly** - BTP CFA Marly
- ◆ 59 **Marly** - LP François Mansart
- ◆ 59 **Roubaix** - BTP CFA Lille Métropole
- ◆ 59 **Roubaix** - LP Louis Loucheur
- ◆ 62 **Arras** - CFA Chambre de métiers et de l'artisanat
- ◆ 62 **Hesdigneul-lès-Boulogne** - BTP CFA Hesdigneul
- ◆ 62 **Liévin** - LP François Hennebique
- ◆ 62 **Lillers** - LP Flora Tristan

CAP Maçon

- ◆ 59 **Aulnoye-Aymeries** - LP Pierre et Marie Curie
- ◆ 59 **Bailleul** - LP privé Sainte-Marie
- ◆ 59 **Cambrai** - LP Louis Blériot
- 59 **Denain** - Institution Jean Paul II
- ◆ 59 **Dunkerque** - LP Guynemer
- ◆ 59 **Jeumont** - CFA des compagnons du Tour de France
- ◆ 59 **Lomme** - EREA Nelson Mandela
- ◆ 59 **Loos** - LP Maurice Duhamel
- ◆ 59 **Lys-lez-Lannoy** - EREA Colette Magny
- ◆ 59 **Marly** - BTP CFA Marly
- ◆ 59 **Marly** - LP François Mansart
- ◆ 59 **Montigny-en-Ostrevent** - LP René Cassin
- ◆ 59 **Roubaix** - BTP CFA Lille Métropole
- ◆ 59 **Roubaix** - LP Louis Loucheur
- ◆ 59 **Villeneuve-d'Ascq** - CFA régional des Compagnons du Devoir
- ◆ 62 **Arras** - CFA des compagnons du Tour de France
- ◆ 62 **Arras** - LP Jacques le Caron
- ◆ 62 **Calais** - EREA Côte d'Opale
- ◆ 62 **Calais** - LP Normandie Niemen
- ◆ 62 **Etaples** - LP Jules Verne
- ◆ 62 **Hesdigneul-lès-Boulogne** - BTP CFA Hesdigneul
- ◆ 62 **Liévin** - LP François Hennebique
- ◆ 62 **Lillers** - LP Flora Tristan
- ◆ 62 **Lumbres** - LP Bernard Chochoy

CAP Maintenance de bâtiments de collectivités

- 59 **Hazebroeck** - Lycée privé Saint-Joseph
- ◆ 59 **Lys-lez-Lannoy** - EREA Colette Magny
- ◆ 59 **Roubaix** - BTP CFA Lille Métropole
- ◆ 62 **Etaples** - LP Jules Verne

CAP Marbrier du bâtiment et de la décoration

- ◆ 62 **Arras** - LP Jacques le Caron

CAP Menuisier aluminium-verre

- ◆ 62 **Etaples** - LP Jules Verne
- ◆ 62 **Lens** - LP Auguste Béhal

CAP Monteur en isolation thermique et acoustique

- ◆ 59 **Roubaix** - BTP CFA Lille Métropole

CAP Peintre-applicateur de revêtements

- ◆ 59 **Bailleul** - LP privé Sainte-Marie
- 59 **Denain** - Institution Jean Paul II
- ◆ 59 **Dunkerque** - LP Guynemer
- ◆ 59 **Lomme** - EREA Nelson Mandela
- ◆ 59 **Loos** - LP Maurice Duhamel
- ◆ 59 **Marly** - BTP CFA Marly
- ◆ 59 **Marly** - LP François Mansart
- ◆ 59 **Montigny-en-Ostrevent** - LP René Cassin
- ◆ 59 **Roubaix** - BTP CFA Lille Métropole
- ◆ 59 **Tourcoing** - LP Le Corbusier
- ◆ 62 **Arras** - CFA des compagnons du Tour de France
- ◆ 62 **Arras** - LP Jacques le Caron
- ◆ 62 **Calais** - EREA Côte d'Opale
- ◆ 62 **Etaples** - LP Jules Verne

A 62 Hesdigneul-lès-Boulogne - BTP CFA Hesdigneul

- ◆ 62 **Liévin** - EREA Michel Colucci
- ◆ 62 **Liévin** - LP François Hennebique
- ◆ 62 **Lumbres** - LP Bernard Chochoy

CAP Plâtrier - plaquiste

- ◆ 59 **Bailleul** - LP privé Sainte-Marie
- ◆ 59 **Dunkerque** - LP Guynemer
- ◆ 59 **Montigny-en-Ostrevent** - LP René Cassin
- ◆ 59 **Roubaix** - BTP CFA Lille Métropole
- ◆ 62 **Arras** - LP Jacques le Caron
- ◆ 62 **Hesdigneul-lès-Boulogne** - BTP CFA Hesdigneul
- ◆ 62 **Liévin** - EREA Michel Colucci
- ◆ 62 **Loos-en-Gohelle** - CFA régional Saint Louis antenne Sainte Barbe

CAP Tailleur de pierre

- ◆ 62 **Arras** - LP Jacques le Caron

BAC PRO Aménagement et finition du bâtiment

- ◆ 59 **Aulnoye-Aymeries** - LP Pierre et Marie Curie
- 59 **Denain** - Institution Jean Paul II
- ◆ 59 **Dunkerque** - LP Guynemer
- ◆ 59 **Genech** - Lycée polyvalent Charlotte Perriand
- ◆ 59 **Loos** - LP Maurice Duhamel
- ◆ 59 **Marly** - LP François Mansart
- ◆ 59 **Montigny-en-Ostrevent** - LP René Cassin
- ◆ 59 **Tourcoing** - LP Le Corbusier
- ◆ 62 **Arras** - LP Jacques le Caron
- ◆ 62 **Calais** - LP Normandie Niemen
- ◆ 62 **Etaples** - LP Jules Verne
- ◆ 62 **Liévin** - LP François Hennebique
- ◆ 62 **Lumbres** - LP Bernard Chochoy

BAC PRO Interventions sur le patrimoine bâti option maçonnerie

- ◆ 62 **Arras** - LP Jacques le Caron

BAC PRO Menuiserie aluminium-verre

- 59 **Valenciennes** - Lycée Dampierre
- ◆ 62 **Lens** - LP Auguste Béhal

BAC PRO Technicien d'études du bâtiment option A : études et économie

- 59 **Bailleul** - LP privé Sainte-Marie
- ◆ 59 **Cambrai** - LP Louis Blériot
- ◆ 59 **Dunkerque** - LP Guynemer
- ◆ 59 **Loos** - LP Maurice Duhamel
- 59 **Tourcoing** - EIC Lycée polyvalent privé industriel et commercial
- ◆ 62 **Arras** - LP Jacques le Caron
- ◆ 62 **Hénin-Beaumont** - Lycée polyvalent Louis Pasteur
- ◆ 62 **Liévin** - LP François Hennebique
- ◆ 62 **Lillers** - LP Flora Tristan

BAC PRO Technicien d'études du bâtiment option B : assistant en architecture

- 59 **Bailleul** - LP privé Sainte-Marie
- ◆ 59 **Loos** - LP Maurice Duhamel

BAC PRO Technicien du bâtiment : organisation et réalisation du gros oeuvre

- ◆ 59 **Aulnoye-Aymeries** - LP Pierre et Marie Curie
- ◆ 59 **Cambrai** - LP Louis Blériot
- ◆ 59 **Dunkerque** - LP Guynemer
- ◆ 59 **Loos** - LP Maurice Duhamel
- ◆ 59 **Marly** - LP François Mansart
- ◆ 59 **Montigny-en-Ostrevent** - LP René Cassin
- ◆ 59 **Roubaix** - LP Louis Loucheur
- ◆ 62 **Arras** - LP Jacques le Caron
- ◆ 62 **Calais** - LP Normandie Niemen
- ◆ 62 **Liévin** - LP François Hennebique
- ◆ 62 **Lillers** - LP Flora Tristan
- ◆ 62 **Lumbres** - LP Bernard Chochoy

BAC PRO Technicien géomètre - topographe

- ◆ 62 **Bruay-la-Buissière** - LP des Travaux publics Jean Bertin
- ◆ 62 **Hénin-Beaumont** - Lycée polyvalent Louis Pasteur

BAC PRO Travaux publics

- ◆ 62 **Bruay-la-Buissière** - LP des Travaux publics Jean Bertin *

Bois, ameublement

CAP Charpentier bois

- ◆ 62 **Arras** - CFA des compagnons du Tour de France
- ◆ 62 **Lumbres** - LP Bernard Chochoy

CAP Constructeur bois

- ◆ 59 **Lille** - LP privé EPIL
- ◆ 62 **Arras** - CFA des compagnons du Tour de France
- ◆ 62 **Hesdigneul-lès-Boulogne** - BTP CFA Hesdigneul
- ◆ 62 **Lens** - LP Auguste Béhal
- ◆ 62 **Loos-en-Gohelle** - CFA régional Saint Louis antenne Sainte Barbe

CAP Ebéniste

- 59 **Bailleul** - LP privé Sainte-Marie
- ◆ 59 **Genech** - Lycée polyvalent Charlotte Perriand
- ◆ 59 **Hazebroeck** - LP des Monts de Flandre
- ◆ 59 **Villeneuve-d'Ascq** - CFA régional des Compagnons du Devoir

CAP Menuisier fabricant de menuiserie, mobilier et agencement

- ◆ 59 **Bailleul** - LP privé Sainte-Marie
- ◆ 59 **Fourmies** - Lycée polyvalent Camille Claudel
- ◆ 59 **Halluin** - LP Antoine de Saint-Exupéry
- ◆ 59 **Hazebroeck** - LP des Monts de Flandre
- ◆ 59 **Loos** - LP Maurice Duhamel
- ◆ 59 **Marly** - BTP CFA Marly
- ◆ 59 **Roubaix** - BTP CFA Lille Métropole
- ◆ 59 **Roubaix** - LP Louis Loucheur
- ◆ 59 **Villeneuve-d'Ascq** - CFA régional des Compagnons du Devoir
- ◆ 62 **Arras** - CFA des Compagnons du Tour de France
- ◆ 62 **Arras** - LP Jacques le Caron
- ◆ 62 **Béthune** - LP Salvador Allende
- ◆ 62 **Calais** - LP Normandie Niemen
- ◆ 62 **Hesdigneul-lès-Boulogne** - BTP CFA Hesdigneul
- ◆ 62 **Saint-Martin-Boulogne** - Lycée polyvalent Giroux Sannier

CAP Menuisier installateur

- ◆ 59 **Bailleul** - LP privé Sainte-Marie
- ◆ 59 **Cambrai** - LP Louis Blériot
- ◆ 59 **Jeumont** - CFA des compagnons du Tour de France
- ◆ 59 **Marly** - LP François Mansart
- ◆ 59 **Montigny-en-Ostrevent** - LP René Cassin
- ◆ 62 **Béthune** - LP Salvador Allende
- ◆ 62 **Etaples** - LP Jules Verne
- ◆ 62 **Hesdigneul-lès-Boulogne** - BTP CFA Hesdigneul
- ◆ 62 **Lens** - LP Auguste Béhal
- ◆ 62 **Loos-en-Gohelle** - CFA régional Saint Louis antenne Sainte Barbe

BAC PRO Etude et réalisation d'agencement

- 59 **Lille** - LP privé EPIL
- ◆ 62 **Calais** - LP Normandie Niemen

BAC PRO Technicien constructeur bois

- ◆ 59 **Montigny-en-Ostrevent** - LP René Cassin
- 59 **Roubaix** - LP privé Léonard de Vinci
- 59 **Valenciennes** - Lycée Dampierre
- ◆ 62 **Hesdigneul-lès-Boulogne** - BTP CFA Hesdigneul
- ◆ 62 **Lens** - LP Auguste Béhal
- ◆ 62 **Lumbres** - LP Bernard Chochoy

BAC PRO Technicien de fabrication bois et matériaux associés

- ◆ 59 **Fourmies** - Lycée polyvalent Camille Claudel
- ◆ 59 **Genech** - Lycée polyvalent Charlotte Perriand
- ◆ 59 **Halluin** - LP Antoine de Saint-Exupéry
- 59 **Tourcoing** - EIC Lycée polyvalent privé industriel et commercial
- ◆ 62 **Lens** - LP Auguste Béhal
- ◆ 62 **Saint-Martin-Boulogne** - Lycée polyvalent Giroux Sannier

BAC PRO Technicien menuisier-agenceur

- 59 **Bailleul** - LP privé Sainte-Marie
- ◆ 59 **Cambrai** - LP Louis Blériot
- ◆ 59 **Dunkerque** - LP Guynemer
- ◆ 59 **Genech** - Lycée polyvalent Charlotte Perriand
- ◆ 59 **Hazebroeck** - LP des Monts de Flandre

* Recrutement avec entretien de motivation : se renseigner auprès du Psychologue de l'Éducation Nationale ou du professeur principal.

- 59 Lille - LP privé EPIL
- ◆ 59 Loos - LP Maurice Duhamel
- ◆ 59 Marly - LP François Mansart
- ◆ 59 Roubaix - LP Louis Loucheur
- ◆ 62 Arras - LP Jacques le Caron
- ◆ 62 Béthune - LP Salvador Allende
- ◆ 62 Calais - LP Normandie Niemen
- A 62 Etaples - LP Jules Verne

Poseur installateur de menuiseries, fermetures et équipements

- A 59 Marly - BTP CFA Marly

Chimie, physique

CAP Employé technique de laboratoire

- 59 Lille - Lycée privé Notre-Dame d'Anny

CAP Propreté de l'environnement urbain-collecte et recyclage

- A 59 Haubourdin - Lycée polyvalent Beauré

BAC PRO Procédés de la chimie, de l'eau et des papiers-cartons

- ◆ A 59 Wasquehal - LP Jacques-Yves Cousteau (A possible en terminale)
- ◆ A 62 Calais - Lycée polyvalent Léonard de Vinci - HQE (A possible en terminale)

Commerce, vente

CAP Employé de commerce multi-spécialités

- ◆ 59 Aniche - LP Pierre Joseph Laurent
- ◆ 59 Anzin - LP Pierre Joseph Fontaine
- 59 Armentières - Institut Nicolas Barré
- ◆ 59 Aulnoye-Aymeries - LP Pierre et Marie Curie
- ◆ 59 Condé-sur-l'Escaut - Lycée polyvalent du Pays de Condé
- ◆ 59 Douai - LP Rabelais
- 59 Dunkerque - Lycée privé Vauban
- ◆ 59 Dunkerque - LP Guy Debeyre
- ◆ 59 Halluin - LP Antoine de Saint-Exupéry
- 59 Lambersart - Lycée privé Camille de Lellis (ex. Louise de Marillac - Maria Goretti)
- ◆ 59 Le Cateau-Cambrésis - Lycée polyvalent Camille Desmoulins
- ◆ 59 Lille - LP Aimé Césaire
- ◆ 59 Lomme - LP Sonia Delaunay
- ◆ 59 Maubeuge - Lycée polyvalent André Lurçat
- 59 Roubaix - LP privé Saint François d'Assise
- ◆ 59 Roubaix - LP Turgot
- ◆ 59 Seclin - LP les Hauts de Flandre
- 59 Somain - Lycée privé Hélène Boucher
- 59 Tourcoing - EIC Lycée polyvalent privé Jehanne d'Arc
- ◆ 62 Arras - LP Savary - Ferry
- ◆ 62 Boulogne-sur-Mer - LP Jean-Charles Cazin
- ◆ A 62 Bully-les-Mines - Lycée Léo Lagrange
- ◆ 62 Hénin-Beaumont - LP Henri Senez
- ◆ 62 Marquise - LP des Deux Caps
- ◆ 62 Noeux-les-Mines - Lycée polyvalent d'Artois
- ◆ 62 Sallaumines - LP La Peupleiraie
- ◆ 62 Wingles - LP Voltaire

CAP Employé de vente spécialisé option A produits alimentaires

- A 59 Aulnoy-lez-Valenciennes - TERTIA apprentissage
- 59 Cambrai - Lycée privé Saint Luc La Sagesse
- A 59 Cappelle-la-Grande - CFA Chambre de métiers et de l'artisanat
- A 59 Caudry - CFA Chambre de métiers et de l'artisanat
- 59 Fourmies - ISP - Institution Saint-Pierre
- ◆ 59 Halluin - LP Antoine de Saint-Exupéry
- ◆ 59 Lomme - LP Sonia Delaunay
- A 59 Tourcoing - CFA Chambre de métiers et de l'artisanat
- ◆ 59 Trith-Saint-Léger - LP Léonard de Vinci
- A 59 Valenciennes - CFA Chambre de métiers et de l'artisanat
- A 59 Villeneuve-d'Ascq - LP Dinah Derycke
- A 62 Arras - CFA Chambre de métiers et de l'artisanat
- A 62 Béthune - CFA Chambre de métiers et de l'artisanat
- ◆ 62 Boulogne-sur-Mer - LP Jean-Charles Cazin
- ◆ A 62 Bully-les-Mines - Lycée Léo Lagrange
- A 62 Calais - AGFCPS apprentissage
- ◆ 62 Calais - LP du Détroit

- ◆ A 62 Hénin-Beaumont - LP Henri Senez
- A 62 Lens - SIADEP apprentissage
- ◆ 62 Oignies - LP Joliot Curie
- A 62 Rang-du-Fliers - AGFCPS apprentissage
- A 62 Saint-Martin-Boulogne - AGFCPS apprentissage
- A 62 Saint-Omer - AGFCPS apprentissage
- ◆ 62 Saint-Pol-sur-Ternoise - LP Pierre Mendès France

CAP Employé de vente spécialisé option B produits d'équipement courant

- A 59 Aulnoy-lez-Valenciennes - TERTIA apprentissage
- 59 Lambersart - Lycée privé Camille de Lellis (ex. Louise de Marillac - Maria Goretti)
- ◆ 59 Lomme - LP Sonia Delaunay
- 59 Tourcoing - EIC Lycée polyvalent privé Jehanne d'Arc
- A 59 Villeneuve-d'Ascq - LP Dinah Derycke
- A 62 Arras - CFA Chambre de métiers et de l'artisanat
- A 62 Calais - AGFCPS apprentissage
- A 62 Hénin-Beaumont - LP Henri Senez
- A 62 Lens - SIADEP apprentissage
- ◆ 62 Marquise - LP des Deux Caps
- A 62 Rang-du-Fliers - AGFCPS apprentissage
- A 62 Saint-Martin-Boulogne - AGFCPS apprentissage
- A 62 Saint-Omer - AGFCPS apprentissage

CAP Employé de vente spécialisé option C services à la clientèle

- ◆ 62 Hénin-Beaumont - LP Henri Senez

CAP Fleuriste

- 59 Bailleul - LP privé Sainte-Marie
- ◆ 59 Dunkerque - LP Guy Debeyre
- A 59 Lesquin - CFA régional de Genec - UFA de Lesquin
- ◆ 59 Lille - Lycée hôtelier international de Lille
- A 59 Raismes - Lycée horticole
- A 59 Tourcoing - CFA Chambre de métiers et de l'artisanat
- A 62 Arras - CFA Chambre de métiers et de l'artisanat
- A 62 Samer - MFR

CAP Poissonnier

- A 62 Boulogne-sur-Mer - AGFCPS apprentissage

CAP Vendeur-magasinier en pièces de rechange et équipements automobiles

- ◆ 59 Hazebrouck - LP des Monts de Flandre
- ◆ 59 Valenciennes - LP du Hainaut
- ◆ 62 Bapaume - LP Philippe Auguste

BAC PRO Accueil - relation clients et usagers

Pour cette spécialité l'intitulé à noter sur votre dossier d'orientation est : 2^{de} Pro métiers du secteur commercial

- ◆ 59 Aniche - LP Pierre Joseph Laurent
- ◆ 59 Anzin - LP Pierre Joseph Fontaine
- 59 Bailleul - LP privé Sainte-Marie
- ◆ 59 Cambrai - LP Louise de Bettignies
- 59 Douai - Lycée privé La Salle Deforest de Lewarde
- ◆ 59 Douai - LP Rabelais
- 59 Dunkerque - Lycée privé Vauban
- ◆ 59 Dunkerque - LP Guy Debeyre
- 59 Lambersart - Lycée privé Camille de Lellis (ex. Louise de Marillac - Maria Goretti)
- ◆ 59 Le Cateau-Cambrésis - Lycée polyvalent Camille Desmoulins
- ◆ 59 Lille - LP Aimé Césaire
- ◆ 59 Lomme - LP Sonia Delaunay
- ◆ 59 Maubeuge - Lycée polyvalent André Lurçat
- 59 Maubeuge - Lycée polyvalent privé Notre-Dame du Tilleul
- ◆ 59 Roubaix - Lycée polyvalent Jean Moulin
- 59 Roubaix - LP privé Saint François d'Assise
- 59 Tourcoing - EIC Lycée polyvalent privé Jehanne d'Arc
- ◆ 59 Tourcoing - LP Sévigné
- 59 Valenciennes - Lycée polyvalent privé la Sagesse
- ◆ 62 Arras - LP Savary - Ferry
- ◆ 62 Béthune - LP André Malraux
- ◆ 62 Boulogne-sur-Mer - LP Jean-Charles Cazin
- ◆ 62 Bruay-la-Buissière - Lycée polyvalent Carnot
- ◆ 62 Bully-les-Mines - Lycée Léo Lagrange
- ◆ 62 Calais - LP Pierre de Coubertin
- ◆ A 62 Hénin-Beaumont - LP Henri Senez

- ◆ 62 Lens - LP Maximilien de Robespierre
- 62 Saint-Martin-Boulogne - Lycée polyvalent privé Saint-Joseph
- ◆ 62 Saint-Omer - Lycée du pays de Saint Omer
- ◆ 62 Saint-Pol-sur-Ternoise - LP Pierre Mendès France

BAC PRO Commerce

Pour cette spécialité l'intitulé à noter sur votre dossier d'orientation est : 2^{de} Pro métiers du secteur commercial

- ◆ 59 Aniche - LP Pierre Joseph Laurent
- ◆ 59 Anzin - LP Pierre Joseph Fontaine
- 59 Armentières - Institut Nicolas Barré
- ◆ 59 Armentières - LP Ile de Flandre
- ◆ 59 Aulnoye-Aymeries - LP Pierre et Marie Curie
- A 59 Aulnoy-lez-Valenciennes - TERTIA apprentissage
- 59 Bailleul - LP privé Sainte-Marie
- 59 Cambrai - Lycée privé Saint Luc La Sagesse
- ◆ 59 Cambrai - LP Louise de Bettignies
- ◆ 59 Condé-sur-l'Escaut - Lycée polyvalent du Pays de Condé
- ◆ 59 Coudekerque-Branche - LP Fernand Léger
- 59 Denain - Institution Jean Paul II
- ◆ 59 Denain - LP André Jurénil
- 59 Douai - Lycée privé La Salle Deforest de Lewarde
- ◆ 59 Douai - LP Rabelais
- 59 Dunkerque - Lycée privé Vauban
- ◆ A 59 Dunkerque - LP Guy Debeyre
- 59 Fourmies - ISP - Institution Saint-Pierre
- ◆ 59 Grande-Synthe - LP des Plaines du Nord
- ◆ 59 Haubourdin - Lycée polyvalent Beauré
- ◆ 59 Hazebrouck - LP des Monts de Flandre
- 59 Jeumont - Lycée privé Sainte-Bernadette
- ◆ 59 Jeumont - LP Louis Armand
- 59 Lambersart - Lycée privé Camille de Lellis (ex. Louise de Marillac - Maria Goretti)
- ◆ 59 Le Cateau-Cambrésis - Lycée polyvalent Camille Desmoulins
- 59 Lille - Ensemble scolaire privé La Salle
- ◆ 59 Lille - LP Aimé Césaire
- ◆ 59 Lomme - LP Sonia Delaunay
- 59 Loos - LP privé Notre-Dame du Sacré-Coeur
- ◆ 59 Maubeuge - Lycée polyvalent André Lurçat
- 59 Roubaix - LP privé Saint François d'Assise
- ◆ 59 Roubaix - LP Turgot
- ◆ 59 Seclin - LP les Hauts de Flandre
- A 59 Somain - Lycée privé Hélène Boucher
- 59 Tourcoing - EIC Lycée polyvalent privé industriel et commercial
- 59 Tourcoing - EIC Lycée polyvalent privé Jehanne d'Arc
- ◆ 59 Tourcoing - LP Sévigné
- 59 Valenciennes - Lycée Dampierre
- ◆ A 59 Villeneuve-d'Ascq - LP Dinah Derycke
- ◆ 59 Wattrelos - Lycée polyvalent Emile Zola
- ◆ 59 Waziers - LP Paul Langevin
- A 62 Arras - CFA Chambre de métiers et de l'artisanat
- 62 Arras - Lycée privé Baudimont Saint-Charles
- ◆ 62 Arras - LP Savary - Ferry
- ◆ 62 Béthune - LP André Malraux
- ◆ 62 Boulogne-sur-Mer - LP Jean-Charles Cazin
- ◆ 62 Bruay-la-Buissière - Lycée polyvalent Carnot
- ◆ 62 Bully-les-Mines - Lycée Léo Lagrange
- A 62 Calais - AGFCPS apprentissage
- ◆ 62 Calais - LP du Détroit
- ◆ 62 Calais - LP Pierre de Coubertin
- 62 Calais - LP privé Saint Pierre
- 62 Etaples - LP Saint-Joseph
- ◆ A 62 Hénin-Beaumont - LP Henri Senez
- 62 Lens - Lycée polyvalent privé Saint-Paul
- ◆ 62 Lens - LP Maximilien de Robespierre
- A 62 Lens - SIADEP Apprentissage
- ◆ 62 Marquise - LP des Deux Caps
- ◆ 62 Montreuil - Lycée Polyvalent Eugène Woillez
- ◆ 62 Noeux-les-Mines - Lycée polyvalent d'Artois
- ◆ 62 Oignies - LP Joliot Curie
- A 62 Saint-Martin-Boulogne - AGFCPS apprentissage

EREA établissement régional d'enseignement adapté
LP Lycée Professionnel
MFR Maison familiale rurale

enseignement public

(voie scolaire)

enseignement privé

(voie scolaire)

A apprentissage

- 62 Saint-Martin-Boulogne - Lycée polyvalent privé Saint-Joseph
- A 62 Saint-Omer - AGFCPS apprentissage
- ◆ 62 Saint-Omer - Lycée du pays de Saint Omer
- 62 Saint-Omer - Lycée polyvalent privé Saint-Denis
- ◆ A 62 Saint-Pol-sur-Ternoise - LP Pierre Mendès France
- ◆ 62 Sallaumines - LP La Peupleraie
- ◆ 62 Wingles - LP Voltaire

BAC PRO Vente (prospection, négociation, suivi de clientèle)

**Pour cette spécialité l'intitulé à noter sur votre dossier d'orientation est :
2nd Pro métiers du secteur commercial**

- 59 Cambrai - Lycée privé Saint Luc La Sagesse
- ◆ 59 Cambrai - LP Louise de Bettignies
- ◆ 59 Denain - LP André Jurénil
- ◆ 59 Douai - LP Rabelais
- 59 Dunkerque - Lycée privé Vauban
- ◆ 59 Haubourdin - Lycée polyvalent Beaupré
- 59 Lambersart - Lycée privé Camille de Lellis (ex. Louise de Marillac - Maria Goretti)
- ◆ 59 Le Cateau-Cambrésis - Lycée polyvalent Camille Desmoullins
- 59 Lille - Ensemble scolaire privé La Salle
- ◆ 59 Lomme - LP Sonia Delaunay
- ◆ 59 Maubeuge - Lycée polyvalent André Lurçat
- 59 Roubaix - LP privé Saint François d'Assise
- ◆ 59 Roubaix - LP Turgot
- ◆ 59 Seclin - LP Les Hauts de Flandre
- 59 Tourcoing - EIC Lycée polyvalent privé Jehanne d'Arc
- ◆ 59 Tourcoing - LP Sévigné
- ◆ 59 Wattrelos - Lycée polyvalent Emile Zola
- 62 Arras - Lycée privé Baudimont Saint-Charles
- ◆ 62 Béthune - LP André Malraux
- ◆ 62 Boulogne-sur-Mer - LP Jean-Charles Cazin
- ◆ 62 Calais - LP Pierre de Coubertin
- ◆ 62 Sallaumines - LP La Peupleraie

Electricité, électronique, énergie

CAP Installateur en froid et conditionnement d'air

- ◆ 59 Douai - LP industriel Edmond Labbé
- A 62 Arras - CFA Chambre de métiers et de l'artisanat

CAP Installateur thermique

- ◆ 59 Aulnoye-Aymeries - LP Pierre et Marie Curie
- ◆ 59 Loos - LP Maurice Duhamel
- A 59 Marly - BTP CFA Marly
- ◆ 59 Marly - LP François Mansart
- A 59 Roubaix - BTP CFA Lille Métropole
- ◆ 59 Roubaix - LP Louis Loucheur
- A 59 Villeneuve-d'Ascq - CFA régional des Compagnons du Devoir
- A 62 Arras - CFA Chambre de métiers et de l'artisanat
- ◆ 62 Arras - LP Jacques le Caron
- ◆ 62 Calais - LP Normandie Niemen
- A 62 Hesdigneul-lès-Boulogne - BTP CFA Hesdigneul
- ◆ 62 Lumbres - LP Bernard Chochoy

CAP Préparation et réalisation d'ouvrages électriques

- ◆ 59 Caudry - Lycée polyvalent Joseph Marie Jacquard
- ◆ 59 Coudekerque-Branche - LP Fernand Léger
- ◆ 59 Denain - LP Alfred Kastler
- ◆ 59 Dunkerque - LP Guynemer
- ◆ 59 Estaires - Lycée polyvalent Val de Lys
- ◆ 59 Fourmies - Lycée polyvalent Camille Claudel
- ◆ 59 Hautmont - LP Placide Courtoy
- ◆ 59 Jeumont - LP Louis Armand
- ◆ 59 Lille - LP Aimé Césaire

- 59 Louvroil - Lycée privé Théophile Legrand
- A 59 Marly - BTP CFA Marly
- ◆ 59 Roubaix - LP Turgot
- ◆ 59 Saint-Amand-les-Eaux - Lycée polyvalent Ernest Couteaux
- 59 Tourcoing - EIC Lycée polyvalent privé industriel et commercial
- 59 Valenciennes - Lycée Dampierre
- ◆ 59 Villeneuve-d'Ascq - LP Dinah Derycke
- ◆ 59 Waziers - LP Paul Langevin
- A 62 Arras - CFA Chambre de métiers et de l'artisanat
- ◆ 62 Arras - LP Jacques le Caron
- ◆ 62 Auchel - LP Fernand Degruillier
- A 62 Béthune - LP Salvador Allende
- ◆ 62 Calais - LP Pierre de Coubertin
- ◆ 62 Etaples - LP Jules Verne
- ◆ 62 Hénin-Beaumont - Lycée polyvalent Louis Pasteur
- ◆ 62 Liévin - LP Darras
- ◆ 62 Lillers - LP Flora Tristan
- ◆ 62 Noeux-les-Mines - Lycée polyvalent d'Artois
- ◆ 62 Oignies - LP Joliot Curie
- ◆ 62 Outreau - LP du professeur Clerc
- A 62 Saint-Martin-Boulogne - Centre AFPI
- ◆ 62 Saint-Omer - Lycée du pays de Saint Omer
- ◆ 62 Saint-Pol-sur-Ternoise - LP Pierre Mendès France
- ◆ 62 Sallaumines - LP La Peupleraie
- ◆ 62 Wingles - LP Voltaire

BAC PRO Métiers de l'électricité et de ses environnements connectés

- ◆ 59 Aniche - LP Pierre Joseph Laurent
- ◆ 59 Anzin - LP Pierre Joseph Fontaine
- ◆ 59 Armentières - Lycée polyvalent Gustave Eiffel
- A 59 Aulnoy-lez-Valenciennes - TERTIA apprentissage
- 59 Cambrai - Lycée privé Saint Luc La Sagesse
- ◆ 59 Caudry - Lycée polyvalent Joseph Marie Jacquard
- ◆ 59 Condé-sur-l'Escaut - Lycée polyvalent du Pays de Condé
- ◆ 59 Coudekerque-Branche - LP Fernand Léger
- ◆ 59 Denain - LP Alfred Kastler
- 59 Douai - Lycée privé La Salle Deforest de Lewarde
- ◆ 59 Douai - LP industriel Edmond Labbé
- A 59 Dunkerque - Centre AFPI
- 59 Dunkerque - LP privé EPIL
- ◆ 59 Fourmies - Lycée polyvalent Camille Claudel
- ◆ A 59 Hautmont - LP Placide Courtoy
- 59 Hazebrouck - Lycée privé Saint-Joseph
- ◆ 59 Hazebrouck - LP des Monts de Flandre
- ◆ 59 La Bassée - LP Boilly
- 59 Lille - LP privé EPIL
- ◆ 59 Lille - LP Aimé Césaire
- ◆ 59 Lille - LP Baggio
- 59 Louvroil - Lycée privé Théophile Legrand
- A 59 Marcq-en-Baroeul - Centre AFPI
- ◆ 59 Maubeuge - Lycée polyvalent Pierre Forest
- 59 Roubaix - LP privé Léonard de Vinci
- ◆ 59 Roubaix - LP Turgot
- ◆ 59 Saint-Amand-les-Eaux - Lycée polyvalent Ernest Couteaux
- ◆ 59 Saint-André-lez-Lille - LP Vertes Feuilles
- ◆ 59 Seclin - LP Les Hauts de Flandre
- 59 Tourcoing - EIC Lycée polyvalent privé industriel et commercial
- ◆ 59 Tourcoing - Lycée polyvalent Colbert
- 59 Valenciennes - Lycée Dampierre
- A 59 Villeneuve-d'Ascq - CFA régional des Compagnons du Devoir
- ◆ A 59 Villeneuve-d'Ascq - LP Dinah Derycke
- ◆ 59 Waziers - LP Paul Langevin
- A 62 Arras - CFA Chambre de métiers et de l'artisanat
- 62 Arras - Lycée privé Baudimont Saint-Charles
- ◆ 62 Arras - LP Savary - Ferry
- ◆ 62 Auchel - LP Fernand Degruillier
- ◆ 62 Calais - LP Pierre de Coubertin
- ◆ 62 Etaples - LP Jules Verne
- 62 Guînes - Lycée polyvalent privé Jean Bosco
- A 62 Hénin-Beaumont - Centre AFPI
- ◆ 62 Hénin-Beaumont - Lycée polyvalent Louis Pasteur
- ◆ 62 Liévin - LP Darras
- ◆ 62 Noeux-les-Mines - Lycée polyvalent d'Artois
- ◆ A 62 Oignies - LP Joliot Curie (A possible en terminale)

- ◆ 62 Outreau - LP du professeur Clerc
- 62 Saint-Martin-Boulogne - Lycée polyvalent privé Saint-Joseph
- ◆ 62 Saint-Omer - Lycée du pays de Saint Omer
- ◆ 62 Saint-Pol-sur-Ternoise - LP Pierre Mendès France
- ◆ 62 Sallaumines - LP La Peupleraie

- possibilité de convention avec la Marine nationale

- ◆ 59 Valenciennes - LP du Hainaut
- ◆ A 62 Béthune - LP Salvador Allende
- ◆ 62 Wingles - LP Voltaire

BAC PRO Systèmes numériques option A Sûreté et sécurité des infrastructures, de l'habitat et du tertiaire

- 59 Dunkerque - LP privé EPIL
- ◆ 59 Saint-André-lez-Lille - LP Vertes Feuilles
- ◆ 62 Liévin - LP Darras

BAC PRO Systèmes numériques option B Audiovisuels, réseau et équipement domestiques

- ◆ 59 Caudry - Lycée polyvalent Joseph Marie Jacquard
- ◆ 59 Hautmont - LP Placide Courtoy
- 59 Lille - LP privé EPIL
- ◆ 62 Arras - LP Savary - Ferry
- ◆ 62 Bruay-la-Buissière - LP Pierre Mendès France
- ◆ 62 Calais - LP Pierre de Coubertin

BAC PRO Systèmes numériques option C Réseaux informatiques et systèmes communicants

- ◆ 59 Armentières - Lycée polyvalent Gustave Eiffel
- 59 Cambrai - Lycée privé Saint Luc La Sagesse
- ◆ 59 Coudekerque-Branche - LP Fernand Léger
- ◆ 59 Douai - LP industriel Edmond Labbé
- 59 Hazebrouck - Lycée privé Saint-Joseph
- ◆ 59 Lille - LP Baggio
- 59 Louvroil - Lycée privé Théophile Legrand
- 59 Roubaix - LP privé Léonard de Vinci
- ◆ 59 Tourcoing - Lycée polyvalent Colbert
- ◆ 62 Boulogne-sur-Mer - Lycée Polyvalent Edouard Branly
- ◆ 62 Saint-Omer - Lycée du pays de Saint Omer

- possibilité de convention avec la marine nationale

- ◆ 62 Lens - LP Maximilien de Robespierre

BAC PRO Technicien de maintenance des systèmes énergétiques et climatiques

- ◆ 59 Aulnoye-Aymeries - LP Pierre et Marie Curie
- ◆ 59 Dunkerque - LP Guynemer
- ◆ A 59 Lille - LP Baggio
- ◆ 59 Loos - LP Maurice Duhamel
- ◆ 59 Marly - LP François Mansart
- ◆ 59 Roubaix - LP Louis Loucheur
- A 62 Arras - CFA Chambre de métiers et de l'artisanat
- ◆ 62 Liévin - LP François Hennebique
- ◆ 62 Lillers - LP Flora Tristan
- ◆ 62 Lumbres - LP Bernard Chochoy

BAC PRO Technicien du froid et du conditionnement d'air

- ◆ 59 Douai - LP industriel Edmond Labbé
- ◆ 59 Dunkerque - LP Guynemer
- 59 Lille - LP privé EPIL
- ◆ 59 Lille - LP Baggio
- A 59 Lomme - CFA Institut des services à l'environnement (Terminale uniquement)
- ◆ 62 Boulogne-sur-Mer - Lycée Polyvalent Edouard Branly
- ◆ 62 Liévin - LP François Hennebique

BAC PRO Technicien en installation des systèmes énergétiques et climatiques

- ◆ 59 Aulnoye-Aymeries - LP Pierre et Marie Curie
- ◆ 59 Cambrai - LP Louis Blériot
- ◆ 59 Dunkerque - LP Guynemer
- 59 Lille - LP privé EPIL
- ◆ A 59 Lille - LP Baggio
- ◆ 59 Loos - LP Maurice Duhamel
- ◆ 59 Marly - LP François Mansart
- ◆ 59 Montigny-en-Ostrevent - LP René Cassin
- ◆ 59 Roubaix - LP Louis Loucheur
- 59 Roubaix - LP privé Léonard de Vinci

A 59 Villeneuve-d'Ascq - CFA régional des Compagnons du Devoir

- ◆ 62 Arras - LP Jacques le Caron
- ◆ 62 Calais - LP Normandie Niemen
- ◆ 62 Liévin - LP François Hennebique
- ◆ 62 Lillers - LP Flora Tristan

BAC PRO Technique d'interventions sur installations nucléaires

A 59 Dunkerque - CFA AFPI

Installateur de réseaux câblés de communications

A 59 Hazebrouck - CFA de l'ADEFA - AFPA Hazebrouck

A 59 Valenciennes - CFA de l'ADEFA - ACTIF CNT

Gestion-administration

BAC PRO Gestion-administration

- ◆ 59 Aniche - LP Pierre Joseph Laurent
- ◆ 59 Anzin - LP Pierre Joseph Fontaine
- ◆ 59 Armentières - LP Ile de Flandre
- A 59 Aulnoy-lez-Valenciennes** - TERTIA apprentissage
- 59 Cambrai - Lycée privé Saint Luc La Sagesse
- ◆ 59 Cambrai - LP Louise de Bettignies
- ◆ 59 Condé-sur-l'Escaut - Lycée polyvalent du Pays de Condé
- 59 Denain - Institution Jean Paul II
- ◆ 59 Denain - LP André Jurénil
- 59 Douai - Lycée privé La Salle Deforest de Lewarde
- ◆ 59 Douai - LP Rabelais
- 59 Dunkerque - Lycée privé Vauban
- ◆ 59 Dunkerque - LP Guy Debeyre
- ◆ 59 Fourmies - Lycée polyvalent Camille Claudel
- ◆ 59 Haubourdin - Lycée polyvalent Beaupré
- ◆ 59 Hazebrouck - LP des Monts de Flandre
- 59 Jeumont - Lycée privé Sainte-Bernadette
- ◆ 59 La Bassée - LP Boilly
- ◆ 59 Le Quesnoy - Lycée polyvalent Eugène Thomas
- 59 Lille - Ensemble scolaire privé La Salle
- 59 Lille - Lycée privé Notre-Dame d'Annav
- ◆ 59 Lille - LP Aimé Césaire
- ◆ 59 Lomme - LP Sonia Delaunay
- ◆ 59 Loos - EREA - ERDV - Ecole régionale Ignace Pleyel
- ◆ 59 Maubeuge - Lycée polyvalent André Lurçat
- 59 Maubeuge - Lycée polyvalent privé Notre-Dame du Tilleul
- ◆ 59 Roubaix - Lycée polyvalent Jean Moulin
- 59 Roubaix - LP privé Saint François d'Assise
- ◆ 59 Saint-Amand-les-Eaux - Lycée polyvalent Ernest Couteaux
- ◆ 59 Saint-André-lez-Lille - LP Vertes Feuilles
- ◆ 59 Seclin - LP les Hauts de Flandre
- 59 Somain - Lycée privé Hélène Boucher
- **A 59 Tourcoing** - EIC Lycée polyvalent privé industriel et commercial (1)
- 59 Tourcoing - EIC Lycée polyvalent privé Jehanne d'Arc
- 59 Tourcoing - EIC Lycée polyvalent privé Marie Noël
- ◆ 59 Tourcoing - LP Sévigné
- 59 Valenciennes - Lycée polyvalent privé la Sagesse
- ◆ 59 Valenciennes - LP du Hainaut
- ◆ 59 Villeneuve-d'Ascq - LP Dinah Derycke
- ◆ 59 Wattrelos - Lycée polyvalent Emile Zola
- ◆ 62 Aire-sur-la-Lys - Lycée polyvalent Vauban
- ◆ 62 Arras - Lycée polyvalent Guy Mollet
- 62 Arras - Lycée privé Baudimont Saint-Charles
- ◆ 62 Avion - Lycée polyvalent Pablo Picasso
- ◆ 62 Berck - EREA A. de Saint Exupéry
- ◆ 62 Béthune - LP André Malraux
- ◆ 62 Bruay-la-Buissière - Lycée polyvalent Carnot
- ◆ 62 Bully-les-Mines - Lycée Léo Lagrange
- ◆ 62 Calais - LP Pierre de Coubertin
- 62 Etaples - LP Saint-Joseph
- ◆ **A 62 Hénin-Beaumont** - LP Henri Senez
- ◆ 62 Lens - LP Maximilien de Robespierre
- ◆ 62 Noeux-les-Mines - Lycée polyvalent d'Artois
- ◆ 62 Oignies - LP Joliot Curie
- ◆ 62 Saint-Martin-Boulogne - Lycée polyvalent Giroux Sannier
- ◆ 62 Saint-Omer - Lycée du pays de Saint Omer
- ◆ 62 Wingles - LP Voltaire

* Recrutement avec entree de motivation : se renseigner auprès du Psychologue de l'Éducation Nationale ou du professeur principal.
(1) 2^{ème} et 1^{er} par voie scolaire, apprentissage en terminale uniquement

Hygiène, sécurité

CAP Agent de propreté et d'hygiène

- 59 Cambrai - Lycée privé Saint Luc La Sagesse
- ◆ 59 Dunkerque - LP Ile Jeanty
- ◆ 59 Hautmont - LP Placide Courtoy
- ◆ 59 Lys-lez-Lannoy - EREA Colette Magny
- ◆ 59 Tourcoing - LP Sévigné
- ◆ 59 Wasquehal - LP Jacques-Yves Cousteau
- ◆ 62 Arras - LP Savary - Ferry
- ◆ 62 Boulogne-sur-Mer - LP Jean-Charles Cazin
- ◆ 62 Bruay-la-Buissière - LP Pierre Mendès France
- ◆ 62 Calais - EREA Côte d'Opale
- ◆ 62 Calais - LP du Détroit
- ◆ 62 Lens - LP Auguste Béhal
- ◆ 62 Liévin - EREA Michel Colucci
- A 62 Saint-Martin-Boulogne** - Lycée polyvalent privé Saint-Joseph
- ◆ 62 Saint-Omer - Lycée du pays de Saint Omer

CAP Agent de sécurité

- 59 Armentières - Institut Nicolas Barré
- 59 Roubaix - LP privé Saint François d'Assise
- ◆ 59 Saint-André-lez-Lille - LP Vertes Feuilles *

BAC PRO Gestion des pollutions et protection de l'environnement

A 59 Haubourdin - Lycée polyvalent Beaupré

BAC PRO Hygiène, propreté, stérilisation

- ◆ 59 Dunkerque - LP Ile Jeanty
- ◆ 59 Hautmont - LP Placide Courtoy
- 59 Lille - LP privé EPIL
- ◆ 59 Tourcoing - LP Sévigné
- ◆ 59 Trith-Saint-Léger - LP Léonard de Vinci
- ◆ 59 Wasquehal - LP Jacques-Yves Cousteau
- ◆ 62 Arras - LP Savary - Ferry
- ◆ 62 Calais - LP du Détroit
- ◆ 62 Lens - LP Auguste Béhal
- ◆ 62 Oignies - LP Joliot Curie
- ◆ 62 Saint-Omer - Lycée du pays de Saint Omer

BAC PRO Métiers de la sécurité

- 59 Armentières - Institut Nicolas Barré
- 59 Denain - Institution Jean Paul II
- ◆ 59 Maubeuge - Lycée polyvalent André Lurçat
- ◆ 59 Roubaix - Lycée polyvalent Jean Moulin *
- 59 Roubaix - LP privé Saint François d'Assise
- ◆ 62 Béthune - LP André Malraux *
- 62 Fruges - LP privé Sainte Marie

Industries graphiques

CAP Sérigraphie industrielle

- ◆ 59 Tourcoing - LP Le Corbusier
- A 62 Béthune** - CFA Chambre de métiers et de l'artisanat

CAP Signalétique et décors graphiques

- **A 59 Bailleul** - LP privé Sainte-Marie
- 59 Maubeuge - Lycée polyvalent privé Notre-Dame du Tilleul
- ◆ 59 Tourcoing - LP Le Corbusier
- A 62 Béthune** - CFA Chambre de métiers et de l'artisanat

BAC PRO Réalisation de produits imprimés et plurimédia option A productions graphiques

- ◆ 59 Lille - LP Baggio

BAC PRO Réalisation de produits imprimés et plurimédia option B productions imprimées

- ◆ 59 Lille - LP Baggio

Matériaux : métaux, plastiques, papier

CAP Ferronnier d'art

- ◆ 62 Oignies - LP Joliot Curie

CAP Peinture en carrosserie

- A 59 Valenciennes** - LP du Hainaut
- A 62 Arras** - CFA Chambre de métiers et de l'artisanat

CAP Réalisations industrielles en chaudronnerie ou soudage (1^{er} année commune)

- ◆ 59 Coudekerque-Branche - LP Fernand Léger
- ◆ 59 Denain - LP Alfred Kastler
- 59 Dunkerque - LP privé EPID
- ◆ 59 Valenciennes - LP du Hainaut
- A 62 Hénin-Beaumont** - Centre AFPI
- ◆ 62 Hénin-Beaumont - LP Henri Senez
- ◆ 62 Liévin - LP Darras
- ◆ 62 Marquise - LP des Deux Caps
- ◆ 62 Noeux-les-Mines - Lycée polyvalent d'Artois
- **A 62 Saint-Martin-Boulogne** - Centre AFPI
- A 62 Saint-Omer** - Lycée du pays de Saint Omer

CAP Réparation des carrosseries

- **A 59 Armentières** - Institut Nicolas Barré
- ◆ 59 Cambrai - LP Louis Blériot
- ◆ **A 59 Valenciennes** - LP du Hainaut
- ◆ 59 Wattrelos - LP Alain Savary
- A 62 Arras** - CFA Chambre de métiers et de l'artisanat
- ◆ 62 Auchel - LP Fernand Degruillier
- ◆ 62 Calais - LP Pierre de Coubertin
- ◆ 62 Lens - LP Maximilien de Robespierre
- ◆ 62 Outreau - LP du professeur Clerc

CAP Serrurier métallier

- ◆ 59 Aniche - LP Pierre Joseph Laurent
- ◆ 59 Lille - LP Aimé Césaire
- A 59 Villeneuve-d'Ascq** - CFA régional des Compagnons du Devoir
- ◆ 62 Béthune - LP Salvador Allende
- ◆ 62 Calais - LP Normandie Niemen
- ◆ 62 Oignies - LP Joliot Curie
- ◆ 62 Wingles - LP Voltaire

BAC PRO Artisanat et métiers d'art option métiers de l'enseigne et de la signalétique

- ◆ 59 Tourcoing - LP Le Corbusier

BAC PRO Construction des carrosseries

- ◆ 62 Hénin-Beaumont - LP Henri Senez

BAC PRO Fonderie

A 59 Armentières - Lycée polyvalent Gustave Eiffel

BAC PRO Ouvrages du bâtiment : métallerie

- ◆ 59 Aniche - LP Pierre Joseph Laurent
- ◆ 59 Lille - LP Aimé Césaire
- ◆ **A 62 Béthune** - LP Salvador Allende
- ◆ 62 Calais - LP Normandie Niemen
- ◆ 62 Oignies - LP Joliot Curie
- ◆ 62 Wingles - LP Voltaire

BAC PRO Plastiques et composites

- ◆ 59 Haubourdin - Lycée polyvalent Beaupré
- ◆ 62 Auchel - LP Fernand Degruillier

BAC PRO Réparation des carrosseries

- 59 Armentières - Institut Nicolas Barré
- ◆ 59 Cambrai - LP Louis Blériot
- ◆ 59 Fourmies - Lycée polyvalent Camille Claudel
- ◆ 59 Grande-Synthe - LP de l'automobile et du transport
- ◆ 59 Marcq-en-Baroeul - LP automobile Alfred Mongy
- ◆ **A 59 Valenciennes** - LP du Hainaut
- A 62 Arras** - CFA Chambre de métiers et de l'artisanat
- ◆ 62 Auchel - LP Fernand Degruillier
- ◆ 62 Bapaume - LP Philippe Auguste
- ◆ 62 Lens - LP Maximilien de Robespierre
- ◆ 62 Outreau - LP du professeur Clerc
- ◆ 62 Saint-Omer - Lycée du pays de Saint Omer

BAC PRO Technicien en chaudronnerie industrielle

- ◆ 59 Aulnoy-Aymeries - LP Pierre et Marie Curie
- ◆ 59 Coudekerque-Branche - LP Fernand Léger
- ◆ 59 Denain - LP Alfred Kastler
- ◆ 59 Douai - LP industriel Edmond Labbé

EREA	établissement régional d'enseignement adapté
LP	Lycée Professionnel
MFR	Maison familiale rurale

- A 59 **Dunkerque** - Centre AFPI
- 59 **Dunkerque** - LP privé EPID
- A 59 **Marcq-en-Baroeul** - Centre AFPI
- ◆ 59 **Maubeuge** - Lycée polyvalent Pierre Forest
- A 59 **Valenciennes** - Centre AFPI (en 2 ans)
- ◆ 59 **Valenciennes** - LP du Hainaut
- A 62 **Hénin-Beaumont** - Centre AFPI
- ◆ 62 **Hénin-Beaumont** - LP Henri Senez
- ◆ A 62 **Liévin** - LP Darras (A possible en terminale)
- ◆ 62 **Marquise** - LP des Deux Caps
- ◆ 62 **Noeux-les-Mines** - Lycée polyvalent d'Artois
- A 62 **Saint-Martin-Boulogne** - Centre AFPI

Soudeur (se)

- A 59 **Dunkerque** - Centre AFPI

Productique, mécanique

CAP Conducteur d'installations de production

- ◆ 59 **Anzin** - LP Pierre Joseph Fontaine
- ◆ 59 **Aulnoye-Aymeries** - LP Pierre et Marie Curie
- 59 **Dunkerque** - LP privé EPID
- A 59 **Roubaix** - CFA du CIA

BAC PRO Electromécanicien marine

- ◆ 62 **Le Portel** - LP maritime de Boulogne - Le Portel •

BAC PRO Etude et définition de produits industriels

- ◆ 59 **Valenciennes** - LP du Hainaut
- ◆ 59 **Villeneuve-d'Ascq** - LP Dinah Derycke
- ◆ 62 **Béthune** - LP Salvador Allende

BAC PRO Maintenance des équipements industriels

- ◆ 59 **Aniche** - LP Pierre Joseph Laurent
- ◆ A 59 **Anzin** - LP Pierre Joseph Fontaine
- ◆ 59 **Aulnoye-Aymeries** - LP Pierre et Marie Curie
- ◆ 59 **Cambrai** - LP Louis Blériot
- ◆ 59 **Condé-sur-l'Escaut** - Lycée polyvalent du Pays de Condé
- ◆ 59 **Coudekerque-Branche** - LP Fernand Léger
- ◆ 59 **Denain** - LP Alfred Kastler
- 59 **Douai** - Lycée privé La Salle Deforest de Lewarde
- ◆ 59 **Douai** - LP industriel Edmond Labbé
- A 59 **Dunkerque** - Centre AFPI
- 59 **Dunkerque** - LP privé EPID
- ◆ A 59 **Haubourdin** - Lycée polyvalent Beauprés
- ◆ A 59 **Hazebrouck** - LP des Monts de Flandre
- 59 **Lille** - LP privé EPIL
- 59 **Louvroil** - Lycée privé Théophile Legrand
- A 59 **Marcq-en-Baroeul** - Centre AFPI
- ◆ 59 **Seclin** - LP les Hauts de Flandre
- 59 **Tourcoing** - EIC Lycée polyvalent privé industriel et commercial

- A 59 **Valenciennes** - Centre AFPI
- 59 **Valenciennes** - Lycée Dampierre
- ◆ A 62 **Arras** - LP Savary - Ferry
- ◆ 62 **Bruay-la-Buissière** - LP Pierre Mendès France
- ◆ 62 **Calais** - LP du Détroit
- ◆ A 62 **Etaples** - LP Jules Verne
- A 62 **Hénin-Beaumont** - Centre AFPI
- ◆ 62 **Hénin-Beaumont** - Lycée polyvalent Louis Pasteur
- ◆ 62 **Lens** - LP Auguste Béal
- ◆ 62 **Noeux-les-Mines** - Lycée polyvalent d'Artois
- A 62 **Saint-Martin-Boulogne** - Centre AFPI
- ◆ 62 **Saint-Martin-Boulogne** - Lycée polyvalent Giroux Sannier
- 62 **Saint-Martin-Boulogne** - Lycée polyvalent privé Saint-Joseph
- ◆ 62 **Saint-Omer** - Lycée du pays de Saint Omer
- ◆ 62 **Saint-Pol-sur-Ternoise** - LP Pierre Mendès France
- ◆ 62 **Wingles** - LP Voltaire

- possibilité de convention avec la Marine nationale

- ◆ 59 **Grande-Synthe** - LP des Plaines du Nord

BAC PRO Pilote de ligne de production

- ◆ A 59 **Anzin** - LP Pierre Joseph Fontaine (A possible en terminale)
- A 59 **Dunkerque** - Centre AFPI

- 59 **Dunkerque** - LP privé EPID
- A 59 **Marcq-en-Baroeul** - Centre AFPI
- A 59 **Roubaix** - CFA du CIA
- A 59 **Valenciennes** - Centre AFPI
- A 62 **Arras** - LP Savary - Ferry
- A 62 **Calais** - CFA de la ville de Calais - LP du Detroit
- A 62 **Saint-Omer** - AGFCPS apprentissage

BAC PRO Technicien d'usinage

- ◆ 59 **Armentières** - Lycée polyvalent Gustave Eiffel
- ◆ 59 **Caudry** - Lycée polyvalent Joseph Marie Jacquard
- ◆ 59 **Condé-sur-l'Escaut** - Lycée polyvalent du Pays de Condé
- ◆ 59 **Coudekerque-Branche** - LP Fernand Léger
- ◆ 59 **Denain** - LP Alfred Kastler
- ◆ 59 **Douai** - LP industriel Edmond Labbé
- A 59 **Dunkerque** - Centre AFPI
- 59 **Dunkerque** - LP privé EPID
- ◆ 59 **Jeumont** - LP Louis Armand
- ◆ 59 **Lille** - LP Baggio
- 59 **Louvroil** - Lycée privé Théophile Legrand
- A 59 **Marcq-en-Baroeul** - Centre AFPI
- 59 **Tourcoing** - EIC Lycée polyvalent privé industriel et commercial
- ◆ A 59 **Tourcoing** - Lycée polyvalent Colbert (1)
- A 59 **Valenciennes** - Centre AFPI
- ◆ 62 **Béthune** - LP Salvador Allende
- ◆ 62 **Calais** - LP Pierre de Coubertin
- A 62 **Hénin-Beaumont** - Centre AFPI
- ◆ 62 **Saint-Martin-Boulogne** - Lycée polyvalent Giroux Sannier

Conducteur (trice) d'installations et de machines automatisées

- A 59 **Douai** - Lycée Douai - Bio Tech'
- A 59 **Tourcoing** - EIC Lycée polyvalent privé industriel et commercial
- A 62 **Saint-Martin-Boulogne** - Lycée polyvalent privé Saint-Joseph

Santé, social, soins

CAP agricole Services aux personnes et vente en espace rural

- A 59 **Avesnes-sur-Helpe** - MFR le Clos fleuri
- 59 **Bourbourg** - LP agricole privé Charles Brasseur
- 59 **Estaires** - LP Saint Roch
- A 59 **Hazebrouck** - CFA régional de Genech - UFA d'Hazebrouck
- ◆ 59 **Le Quesnoy** - Lycée agricole des 3 chênes
- A 62 **Aire-sur-la-Lys** - Lycée d'enseignement agricole privé Sainte-Marie
- 62 **Hucqueliers** - MFR
- 62 **Rang-du-Fliers** - IEMP - Institut d'éducation motrice privé

CAP Accompagnant éducatif petite enfance

- A 59 **Armentières** - LP Ile de Flandre
- A 59 **Hazebrouck** - Lycée privé Fondation Depoorter
- A 59 **La Madeleine** - Lycée Valentine Labbé
- A 59 **Tourcoing** - EIC Lycée polyvalent privé Jehanne d'Arc
- A 59 **Valenciennes** - Lycée polyvalent privé la Sagesse
- A 62 **Arras** - Lycée privé Baudimont Saint-Charles
- A 62 **Berck** - Lycée polyvalent Jan Lavezzari
- A 62 **Bully-les-Mines** - Lycée Léo Lagrange
- A 62 **Guînes** - Lycée polyvalent privé Jean Bosco
- A 62 **Hucqueliers** - MFR

CAP Coiffure

- A 59 **Aulnoye-Aymeries** - Institution Sainte Jeanne d'Arc
- A 59 **Cappelle-la-Grande** - CFA Chambre de métiers et de l'artisanat
- A 59 **Caudry** - CFA Chambre de métiers et de l'artisanat
- ◆ 59 **Dunkerque** - LP Guy Debeyre
- ◆ A 59 **La Bassée** - LP Boilly
- A 59 **Lille** - LP privé Alfred Mairesse
- 59 **Loos** - LP privé Notre-Dame du Sacré-Coeur
- A 59 **Tourcoing** - CFA Chambre de métiers et de l'artisanat
- A 59 **Valenciennes** - CFA Chambre de métiers et de l'artisanat
- ◆ A 62 **Arras** - LP Savary - Ferry
- A 62 **Béthune** - CFA Chambre de métiers et de l'artisanat

- A 62 **Calais** - CFA Chambre de métiers et de l'artisanat
- 62 **Calais** - LP privé Saint Pierre
- A 62 **Saint-Martin-Boulogne** - CFA Chambre de métiers et de l'artisanat

CAP Esthétique, cosmétique, parfumerie

- A 59 **Aulnoye-Aymeries** - Institution Sainte Jeanne d'Arc
- ◆ A 59 **La Bassée** - LP Boilly
- 59 **Loos** - LP privé Notre-Dame du Sacré-Coeur
- A 59 **Tourcoing** - CFA Chambre de métiers et de l'artisanat
- A 62 **Arras** - LP Savary - Ferry
- 62 **Calais** - LP privé Saint Pierre

BAC PRO Accompagnement, soins et services à la personne option A : à domicile

- ◆ 59 **Aniche** - LP Pierre Joseph Laurent
- ◆ 59 **Cambrai** - LP Louise de Bettignies
- ◆ 59 **Denain** - LP André Jurénil
- 59 **Hazebrouck** - Lycée privé Fondation Depoorter
- ◆ 59 **La Bassée** - LP Boilly
- ◆ 59 **La Madeleine** - Lycée Valentine Labbé
- 59 **Roubaix** - Lycée polyvalent privé Saint-Martin
- ◆ 59 **Seclin** - LP les Hauts de Flandre
- 59 **Tourcoing** - EIC Lycée polyvalent privé Marie Noël
- ◆ 59 **Tourcoing** - LP Sévigné
- ◆ 59 **Wormhout** - LP de l'Yser
- 62 **Arras** - Lycée privé Baudimont Saint-Charles
- ◆ 62 **Arras** - LP Savary - Ferry
- ◆ 62 **Berck** - Lycée polyvalent Jan Lavezzari
- ◆ 62 **Boulogne-sur-Mer** - LP Jean-Charles Cazin
- ◆ 62 **Bruay-la-Buissière** - LP Pierre Mendès France
- ◆ 62 **Bully-les-Mines** - Lycée Léo Lagrange
- 62 **Etaples** - LP Saint-Joseph
- 62 **Fruges** - LP privé Sainte Marie
- 62 **Saint-Martin-Boulogne** - Lycée polyvalent privé Saint-Joseph
- ◆ 62 **Saint-Omer** - Lycée du pays de Saint Omer

BAC PRO Accompagnement, soins et services à la personne option B : en structure

- ◆ 59 **Aniche** - LP Pierre Joseph Laurent
- ◆ 59 **Armentières** - LP Ile de Flandre
- ◆ 59 **Auby** - LP Ambroise Croizat
- 59 **Cambrai** - Lycée privé Saint Luc La Sagesse
- ◆ 59 **Cambrai** - LP Louise de Bettignies
- ◆ 59 **Condé-sur-l'Escaut** - Lycée polyvalent du Pays de Condé
- 59 **Denain** - Institution Jean Paul II
- ◆ 59 **Denain** - LP André Jurénil
- 59 **Douai** - Lycée privé La Salle Deforest de Lewarde
- 59 **Dunkerque** - Lycée privé Vauban
- ◆ 59 **Dunkerque** - LP Ile Jeanty
- ◆ 59 **Estaires** - Lycée polyvalent Val de Lys
- 59 **Fourmies** - ISP - Institution Saint-Pierre
- ◆ 59 **Hautmont** - LP Placide Courtoy
- 59 **Hazebrouck** - Lycée privé Fondation Depoorter
- 59 **Jeumont** - Lycée privé Sainte-Bernadette
- ◆ 59 **La Bassée** - LP Boilly
- ◆ 59 **La Madeleine** - Lycée Valentine Labbé
- 59 **Lambersart** - Lycée privé Camille de Lellis (ex Louise de Marillac - Maria Goretti)
- ◆ 59 **Le Quesnoy** - Lycée polyvalent Eugène Thomas
- 59 **Lille** - Lycée privé Notre-Dame d'Anny
- 59 **Loos** - Lycée privé Saint-Vincent de Paul
- 59 **Roubaix** - Lycée polyvalent privé Saint-Martin
- ◆ 59 **Roubaix** - LP Lavoisier
- ◆ 59 **Seclin** - LP les Hauts de Flandre
- 59 **Somain** - Lycée privé Hélène Boucher
- 59 **Tourcoing** - EIC Lycée polyvalent privé Marie Noël
- ◆ 59 **Tourcoing** - LP Sévigné
- 59 **Valenciennes** - Lycée polyvalent privé la Sagesse
- 62 **Arras** - Lycée privé Baudimont Saint-Charles
- ◆ 62 **Arras** - LP Savary - Ferry
- ◆ 62 **Berck** - Lycée polyvalent Jan Lavezzari
- ◆ 62 **Bevry** - Lycée polyvalent Marguerite Yourcenar
- ◆ 62 **Boulogne-sur-Mer** - LP Jean-Charles Cazin
- ◆ 62 **Bruay-la-Buissière** - LP Pierre Mendès France
- ◆ 62 **Bully-les-Mines** - Lycée Léo Lagrange
- ◆ 62 **Calais** - LP Pierre de Coubertin
- 62 **Etaples** - LP Saint-Joseph
- 62 **Fruges** - LP privé Sainte Marie
- 62 **Guînes** - Lycée polyvalent privé Jean Bosco

● Pour postuler dans cette formation : prendre contact rapidement avec l'établissement (lycée agricole ou LP maritime)
 (1) Apprentissage en terminale uniquement, 2^{ème} et 1^{ère} par voie scolaire

- ◆ 62 **Lens** - LP Auguste Béal
- ◆ 62 **Oignies** - LP Joliot Curie
- 62 **Saint-Martin-Boulogne** - Lycée polyvalent privé Saint-Joseph
- ◆ 62 **Saint-Omer** - Lycée du pays de Saint Omer
- ◆ 62 **Saint-Pol-sur-Ternoise** - LP Pierre Mendès France

BAC PRO Esthétique cosmétique parfumerie

- 59 **Aulnoye-Aymeries** - Institution Sainte Jeanne d'Arc
- ◆ 59 **La Bassée** - LP Boilly
- ◆ 59 **Dunkerque** - LP Guy Debeyre
- 59 **Loos** - LP privé Notre-Dame du Sacré-Coeur
- ◆ 62 **Arras** - LP Savary - Ferry
- 62 **Calais** - LP privé Saint Pierre

BAC PRO Optique lunetterie

- 59 **Cambrai** - Lycée privé Saint Luc La Sagesse
- ◆ 62 **Berck** - EREA A. de Saint Exupéry
- 62 **Guînes** - Lycée polyvalent privé Jean Bosco
- ◆ 62 **Lens** - LP Maximilien de Robespierre

BAC PRO Prothèse dentaire

- ◆ 59 **Tourcoing** - LP Le Corbusier
- ◆ 62 **Berck** - EREA A. de Saint Exupéry

BAC PRO Services aux personnes et aux territoires

- 59 **Avesnes-sur-Helpe** - MFR le Clos fleuri
- 59 **Bavay** - Lycée privé Notre Dame de l'Assomption
- 59 **Bourbourg** - LP agricole privé Charles Brasseur
- 59 **Estaires** - LP Saint Roch
- 59 **Lesquin** - CFA régional de Genech - UFA de Lesquin
- ◆ 59 **Sains-du-Nord** - Lycée agricole Charles Naveau
- 62 **Aire-sur-la-Lys** - Lycée d'enseignement agricole privé Sainte-Marie
- 62 **Bucquoy** - Lycée d'enseignement agricole privé Le Druet
- 62 **Hucqueliers** - MFR
- ◆ 62 **Radinghem** - Lycée agricole - Site de Radinghem

BAC PRO Services de proximité et vie locale - spécificité activité de soutien et d'aide à l'intégration

- 59 **Cambrai** - Lycée privé Saint Luc La Sagesse
 - 59 **Fournies** - ISP - Institution Saint-Pierre
 - ◆ 59 **Hautmont** - LP Placide Courtoy
 - ◆ 59 **La Madeleine** - Lycée Valentine Labbé
 - 59 **Lambersart** - Lycée privé Camille de Lellis (ex. Louise de Marillac - Maria Goretti)
 - ◆ 62 **Berck** - Lycée polyvalent Jan Lavezzari
 - ◆ 62 **Lens** - LP Auguste Béal
- spécificité activités participant à la socialisation et au développement de la citoyenneté
- 59 **Cambrai** - Lycée privé Saint Luc La Sagesse
 - 59 **Fournies** - ISP - Institution Saint-Pierre
 - ◆ 59 **Hautmont** - LP Placide Courtoy
 - 59 **Lambersart** - Lycée privé Camille de Lellis (ex. Louise de Marillac - Maria Goretti)

● Pour postuler dans cette formation : prendre contact rapidement avec l'établissement (lycée agricole ou LP maritime)

- ◆ 59 **La Madeleine** - Lycée Valentine Labbé
- ◆ 59 **Tourcoing** - LP Sévigné
- ◆ 59 **Wormhout** - LP de l'Yser
- ◆ 62 **Lens** - LP Auguste Béal
- ◆ 62 **Saint-Pol-sur-Ternoise** - LP Pierre Mendès France

- spécificité gestion des espaces ouverts au publics

- ◆ 59 **Hautmont** - LP Placide Courtoy
 - ◆ 59 **Tourcoing** - LP Sévigné
 - ◆ 62 **Berck** - Lycée polyvalent Jan Lavezzari
 - ◆ 62 **Saint-Pol-sur-Ternoise** - LP Pierre Mendès France
- gestion du patrimoine locatif
- ◆ 59 **Wormhout** - LP de l'Yser

BAC PRO Technicien en appareillage orthopédique

- secteur de la podothérapie
- 59 **Roubaix** - Lycée polyvalent privé Saint-Martin
- secteur de l'orthoprosèthe
- 59 **Roubaix** - Lycée polyvalent privé Saint-Martin

Agent de stérilisation en milieu hospitalier

- 59 **Lomme** - CFA Institut des services à l'environnement

Auxiliaire en prothèse dentaire

- 59 **Tourcoing** - CFA Chambre de métiers et de l'artisanat

Textile, habillement

CAP Cordonnerie multiservice

- 59 **Tourcoing** - CFA Chambre de métiers et de l'artisanat

CAP Métier du pressing

- ◆ 59 **Lomme** - LP Sonia Delaunay

CAP Métiers de la mode - vêtement flou

- ◆ 59 **Anzin** - LP Pierre Joseph Fontaine
- ◆ 59 **Lomme** - LP Sonia Delaunay
- 59 **Loos** - LP privé Notre-Dame du Sacré-Coeur
- 59 **Roubaix** - CFA du CIA

CAP Tapissier-tapissière d'ameublement en décor

- ◆ 62 **Boulogne-sur-Mer** - LP Jean-Charles Cazin

BAC PRO Métiers de la mode - vêtements

- ◆ 59 **Auby** - LP Ambroise Croizat
- ◆ 59 **Caudry** - Lycée polyvalent Joseph Marie Jacquard
- ◆ 59 **Denain** - LP Alfred Kastler
- ◆ 59 **Lomme** - LP Sonia Delaunay
- 59 **Roubaix** - CFA du CIA
- ◆ 59 **Tourcoing** - LP Sévigné
- ◆ 62 **Béthune** - LP André Malraux
- ◆ 62 **Boulogne-sur-Mer** - LP Jean-Charles Cazin
- ◆ 62 **Calais** - LP du Détroit
- 62 **Guînes** - Lycée polyvalent privé Jean Bosco
- ◆ 62 **Wingles** - LP Voltaire

Transport, magasinage

CAP Conducteur routier marchandises

- 59 **Prouvy** - CFA du transport et de la logistique
- 59 **Wasquehal** - CFA du transport et de la logistique
- 62 **Calais** - CFA du transport et de la logistique

CAP Opérateur/opératrice logistique

- ◆ 59 **Halluin** - LP Antoine de Saint-Exupéry
- 59 **Somain** - Lycée privé Hélène Boucher
- 62 **Hénin-Beaumont** - CFA du transport et de la logistique - AFTRAL
- ◆ 62 **Sallaumines** - LP La Peupleraie

BAC PRO Conducteur transport routier marchandises

- ◆ 59 **Grande-Synthe** - LP de l'automobile et du transport
- ◆ 59 **Halluin** - LP Antoine de Saint-Exupéry
- ◆ 62 **Bapaume** - LP Philippe Auguste
- ◆ 62 **Bruay-la-Buissière** - LP des Travaux publics Jean Bertin

BAC PRO Conduite et gestion des entreprises maritimes option commerce

- ◆ 62 **Le Portel** - LP maritime de Boulogne - Le Portel

BAC PRO Logistique

- ◆ 59 **Condé-sur-l'Escaut** - Lycée polyvalent du Pays de Condé
- 59 **Grande-Synthe** - CFA du transport et de la logistique
- ◆ 59 **Halluin** - LP Antoine de Saint-Exupéry
- 59 **Somain** - Lycée privé Hélène Boucher
- 59 **Tourcoing** - EIC Lycée polyvalent privé Jehanne d'Arc
- ◆ 62 **Bapaume** - LP Philippe Auguste
- ◆ 62 **Calais** - LP Pierre de Coubertin
- 62 **Guînes** - Lycée polyvalent privé Jean Bosco
- 62 **Hénin-Beaumont** - CFA du transport et de la logistique - AFTRAL
- ◆ 62 **Sallaumines** - LP La Peupleraie

BAC PRO Transport

- ◆ 59 **Anzin** - LP Pierre Joseph Fontaine
- ◆ 59 **Douai** - LP Rabelais
- ◆ 59 **Dunkerque** - LP Guy Debeyre
- ◆ 59 **Halluin** - LP Antoine de Saint-Exupéry
- 59 **Tourcoing** - EIC Lycée polyvalent privé Jehanne d'Arc
- 62 **Sallaumines** - LP La Peupleraie

Spécialités de CAP non préparées dans l'académie

■ 59 **Tourcoing** Le CFA de la chambre de métiers et de l'artisanat - Le Virolois propose une section CAP "Métiers divers" pour permettre à des apprentis de suivre l'enseignement général des CAP qui ne se préparent pas dans notre académie.

- ◆ enseignement public (voie scolaire)
- enseignement privé (voie scolaire)
- A apprentissage

Collection Parcours www.onisep.fr/lalibrairie



Les établissements par département

Vous trouverez ci-dessous la liste des établissements et leurs adresses classés par département et villes, par ordre alphabétique.

Sont en particulier indiqués :

- Les sections européennes en lycée professionnel (les sections européennes en lycée d'enseignement général et technologique sont présentées de la page 37 à la page 55)
- Les établissements labellisés "lycée des métiers". Ce label est délivré aux établissements offrant une palette de formations par voie scolaire et par alternance construites autour d'un ensemble cohérent de métiers, et en lien étroit avec le tissu économique local.

◆ Les établissements publics (voie scolaire)

59 Nord

ANICHE 59580

Lycée professionnel Pierre Joseph Laurent

lycée des métiers de la santé, du sanitaire et du social, de l'électronique et des énergies au service du développement durable du douaisis, de la conception, de la fabrication et de la maintenance industrielle du douaisis
128 rue Edmond Laudeau
BP 79
Tél. 03 27 91 11 25

ANZIN 59416 Cedex

Lycée professionnel Pierre Joseph Fontaine

lycée des métiers de la conduite et de la maintenance des systèmes
2 avenue Léo Lagrange
BP 70099
Tél. 03 27 46 91 25
- Section européenne : anglais (pour les élèves des bacs pro Accueil-relation clients et usagers et Commerce)

ARMENTIÈRES 59427 Cedex

Lycée polyvalent Gustave Eiffel

96 rue Jules Lebleu
BP 111
Tél. 03 20 48 43 43
Internat garçons-filles

ARMENTIÈRES 59427

Lycée professionnel Ile de Flandre

246 bis Quai de la Dérivation
BP 106
Tél. 03 20 77 80 20
Internat garçons-filles
- Section européenne : anglais (pour les élèves des bacs pro Commercialisation et services en restauration ; Cuisine)

AUBY 59950

Lycée professionnel Ambroise Croizat

lycée des métiers de la restauration hôtelière et collective, de la santé, du sanitaire et du social
Rue Marcel Paul
Tél. 03 27 90 80 26

AULNOYE-AYMERIES

59620

Lycée professionnel Pierre et Marie Curie

14 rue Turgot
BP 20089
Tél. 03 27 53 01 80

AVESNES-SUR-HELPE 59363 Cedex

Lycée polyvalent Jessé de Forest

15 avenue du Pont Rouge, BP 215
Tél. 03 27 56 10 30
Internat garçons-filles
- Section européenne : anglais (pour les élèves des bacs pro Commercialisation et services en restauration ; Cuisine)

CAMBRAI 59407 Cedex

Lycée professionnel Louis Blériot

Lycée des métiers du bâtiment et des énergies durables
Rue Gauthier
BP 405
Tél. 03 27 72 29 00
Internat garçons-filles

CAMBRAI 59407 Cedex

Lycée professionnel Louise de Bettignies

3 Boulevard Paul Bezin
BP 399
Cité scolaire Paul Duez
Tél. 03 27 73 07 18
Accessibilité handicapés
Internat filles

CAUDRY 59544 Cedex

Lycée polyvalent Joseph Marie Jacquard

4 avenue Jean Moulin
BP 90207
Tél. 03 27 76 53 00

CONDÉ-SUR-L'ESCAUT 59163

Lycée polyvalent du Pays de Condé

lycée des métiers de la conduite et de la maintenance des systèmes
2 rue Jean Monnet, BP 39
Tél. 03 27 09 64 40

COUDEKERQUE-BRANCHE 59411 Cedex

Lycée professionnel Fernand Léger

Lycée des métiers de l'énergie, du numérique et de la métallurgie (en réseau avec le lycée de l'Europe, Dunkerque)
Route de Steendam
BP 269
Tél. 03 28 63 02 20
Internat garçons

DENAIN 59723 Cedex

Lycée Jules Mousseron

lycée des métiers du sanitaire et du social
Boulevard du 8 Mai 1945
BP 239
Tél. 03 27 44 16 52

DENAIN 59723 Cedex

Lycée professionnel Alfred Kastler

lycée des métiers de la conduite et de la maintenance des systèmes
123 rue Paul Elie Casanova
BP 249
Tél. 03 27 44 24 10
Internat garçons-filles
- Section européenne : anglais (pour les élèves du bac pro Maintenance des équipements industriels)

DENAIN 59723 Cedex

Lycée professionnel André Jurénil

lycée des métiers du sanitaire et du social
Boulevard du 8 Mai 1945
BP 239
Tél. 03 27 44 16 52

DOUAI 59507 Cedex

Lycée Douai - Bio Tech'

458 rue de la Motte Julien
BP 90730
Wagnonville
Tél. 03 27 99 75 55
Internat garçons-filles

DOUAI 59508 Cedex

Lycée professionnel industriel Edmond Labbé

lycée des métiers de la santé, du sanitaire et du social, de l'électronique et des énergies au service du développement durable du douaisis, de la conception, de la fabrication et de la maintenance industrielle du douaisis
817 rue Charles Bourseul
BP 80809
Tél. 03 27 71 51 71

DOUAI 59507 Cedex

Lycée professionnel Rabelais

817 rue Charles Bourseul
BP 20741
Tél. 03 27 95 82 60
- Section européenne : anglais (pour les élèves des bacs pro Commercialisation et services en restauration ; Cuisine)

DUNKERQUE 59240 Cedex

Lycée agricole de Dunkerque

1972 rue de Leffrinckouke
Tél. 03 28 58 80 30
Hébergement organisé hors établissement

DUNKERQUE 59383 Cedex 01
Lycée professionnel Guy Debeyre
 lycée des métiers du transport et de la logistique du littoral
 Rue Contre Torpilleur le Triomphant, BP 82509
 Tél. 03 28 59 08 00

DUNKERQUE 59430 Cedex
Lycée professionnel Guynemer
 99 rue de la République, BP 4010
 Tél. 03 28 64 57 49
 Internat garçons

DUNKERQUE 59140
Lycée professionnel Ile Jeanty
 Rue Auguste Waeteraère
 Tél. 03 28 58 86 10
 Internat garçons-filles

ESTAIRES 59940
Lycée polyvalent Val de Lys
 Rue Jacqueminemars, BP 43
 Tél. 03 28 42 95 42

FOURMIES 59613 Cedex
Lycée polyvalent Camille Claudel
 Cité scolaire
 1 rue Paul Lafargue, BP 70082
 Tél. 03 27 56 42 00
 Internat garçons-filles

GENECH 59242
Lycée polyvalent Charlotte Perriand
 Chateau du Bois
 Tél. 03 20 64 66 20

GRANDE-SYNTHÉ 59760
Lycée professionnel de l'automobile et du transport,
 26 Rue François Noel Babeuf, BP 69
 Tél. 03 28 25 07 23
 Internat garçons-filles

GRANDE-SYNTHÉ 59760 Cedex
Lycée professionnel des Plaines du Nord
 74 avenue de Petite Synthe, BP 30187
 Tél. 03 28 28 92 00

HALLUIN 59431 Cedex
Lycée professionnel Antoine de Saint-Exupéry
 1 rue Louis Pergaud, BP 74
 Tél. 03 20 94 21 67
 Hébergement organisé hors établissement
 - Section européenne : anglais (pour élèves des bacs pro Logistique et Transport)

HAUBOURDIN 59481 Cedex
Lycée polyvalent Beaupré
 lycée des métiers de la plasturgie (en réseau avec le LP Fernand Degruillier à Auchel)
 8 Avenue de Beaupré, BP 70079
 Tél. 03 20 07 22 55
 Internat garçons-filles
 - Section européenne : anglais (pour les élèves des bacs pro Maintenance des équipements industriels ; Plastiques et composites)

HAUTMONT 59330
Lycée professionnel Placide Courtoy
 1 Rue Placide Courtoy, BP 50129
 Tél. 03 27 63 79 77

HAZEBROUCK 59522 Cedex
Lycée professionnel des Monts de Flandre
 Lycée des métiers de la maintenance des véhicules et des matériels
 4 avenue des Flandres
 BP 69
 Tél. 03 28 43 76 76
 Internat garçons-filles
 - Section européenne : anglais (pour les élèves du bac pro Commerce)

JEUMONT 59571 Cedex 01
Lycée professionnel Louis Armand
 Rue Mermoz, BP 48
 Tél. 03 27 39 56 33

LA BASSÉE 59480
Lycée professionnel Boilly
 Rue du Collège, BP 45
 La Bassée
 Tél. 03 20 29 98 18
 - Section européenne : anglais (pour les élèves du bac pro Gestion-administration)

LA MADELEINE 59563 Cedex
Lycée Valentine Labbé
 lycée des métiers de la biologie, de la santé et du social
 41 rue Paul Doumer
 BP 226
 Tél. 03 20 63 02 63
 Internat garçons-filles

LE CATEAU-CAMBRESIS 59360
Lycée polyvalent Camille Desmoulins
 47 rue de la République
 BP 30025
 Tél. 03 27 84 01 58

LE QUESNOY 59530
Lycée agricole des 3 chênes
 17 rue des Tilleuls
 Tél. 03 27 20 07 40
 Internat garçons-filles

LE QUESNOY 59530
Lycée polyvalent Eugène Thomas
 100 Avenue Léo Lagrange
 BP 63
 Tél. 03 27 20 54 80
 Internat garçons-filles

LILLE 59007 Cedex
Lycée hôtelier international de Lille
 31 passage de l'Internationale
 BP 90068
 Tél. 03 20 22 73 73
 Internat garçons-filles
 - Section européenne : anglais (pour les élèves des bacs pro Cuisine et Commercialisation et services en restauration)

LILLE 59007 Cedex
Lycée professionnel Aimé Césaire
 115 rue Francisco Ferrer
 BP 03
 Tél. 03 20 61 99 66
 Accessibilité handicapés
 - Section européenne : anglais (pour les élèves des bacs pro Accueil-relation clients ; Commerce ; Gestion-administration)

LILLE 59000
Lycée professionnel Baggio
 lycée des métiers des sciences de l'ingénieur et du développement durable
 23 boulevard d'Alsace
 Tél. 03 20 88 67 88
 Internat garçons

LOMME 59461 Cedex
Lycée professionnel Sonia Delaunay
 lycée des métiers du commerce, des métiers de la mode et des textiles
 121 rue de la Mitterrie, BP 20157
 Tél. 03 20 17 14 99
 - Sections européennes : allemand, anglais (pour les élèves des bacs pro Accueil - relation clients et usagers, Commerce, Gestion-administration)

LOMME 59463 Cedex
Lycée horticole de Lomme
 77 rue de la Mitterrie, BP 329
 Tél. 03 20 17 03 90
 Hébergement organisé hors établissement

LOMME 59461 Cedex
EREA Nelson Mandela
 5 rue du chemin Saint Martin, BP 103
 Tél. 03 20 08 16 90
 Internat garçons-filles

LOOS 59120
EREA - ERDV - Ecole régionale Ignace Pleyel
 31 avenue Pierre Mauroy
 Parc Eurasanté Est
 Tél. 03 20 16 83 83
 Accessibilité handicapés
 Internat garçons-filles

LOOS 59373 Cedex
Lycée professionnel Maurice Duhamel
 1079 rue Guy Mocquet
 BP 119
 Tél. 03 20 07 40 89
 Internat garçons

LYS-LEZ-LANNOY 59452 Cedex
Etablissement régional d'enseignement adapté Colette Magny
 Rue Gambetta, BP 83
 Tél. 03 20 75 44 11
 Internat garçons-filles

MARCQ-EN-BAROEUL 59700
Lycée professionnel automobile Alfred Mongy
 lycée des métiers de la maintenance des véhicules
 129 rue de la Briqueterie
 Tél. 03 20 72 26 85
 Internat garçons

MARLY 59582 Cedex
Lycée professionnel François Mansart
 lycée des métiers du bâtiment
 270 avenue Henri Barbusse
 BP 69
 Tél. 03 27 28 21 40

MAUBEUGE 59602 Cedex
Lycée polyvalent André Lurçat
 113 rue d'Hautmont
 BP 30107
 Tél. 03 27 53 72 00

MAUBEUGE 59605 Cedex
Lycée polyvalent Pierre Forest
 Boulevard Charles de Gaulle, BP 30599
 Tél. 03 27 53 03 53

MONTIGNY-EN-OSTREVENT 59182
Lycée professionnel René Cassin
 lycée des métiers de l'électrotechnique et des énergies au service du développement durable du Douaisis
 Rue des Ecoles, BP 32
 Tél. 03 27 95 81 50

RAISMES 59590
Lycée horticole
 Avenue du Château
 Tél. 03 27 36 75 45

ROUBAIX 59051 Cedex 01
Lycée polyvalent Jean Moulin
 lycée des métiers du web
 49 boulevard du Général de Gaulle, BP 19
 Tél. 03 20 81 99 20
 - Sections européennes : anglais, espagnol (pour les élèves du bac pro en 3 ans Gestion administration)

ROUBAIX 59059 Cedex 01
Lycée professionnel Lavoisier
 31 rue Lavoisier, BP 535
 Tél. 03 20 73 88 05

ROUBAIX 59059 Cedex 01
Lycée professionnel Louis Loucheur
 8 boulevard de Lyon, BP 502
 Tél. 03 20 89 37 60

ROUBAIX 59053 Cedex 01
Lycée professionnel Turgot
 2 rue de la Paix, BP 135
 Tél. 03 20 73 75 27
 - Section européenne : allemand (pour les élèves des bacs pro Commerce et Vente (prospection négociation et suivi de clientèle) en économie gestion et vente)

SAINS-DU-NORD 59177
Lycée agricole Charles Naveau
 51 rue Jean Baptiste Lebas
 Tél. 03 27 59 15 54
 Internat garçons-filles

SAINT-AMAND-LES-EAUX 59734 Cedex
Lycée polyvalent Ernest Couteaux
 37 avenue du Collège
 BP 229
 Tél. 03 27 27 86 87
 Internat garçons

SAINT-ANDRÉ-LEZ-LILLE 59871 Cedex
Lycée professionnel Vertes Feuilles
 lycée des métiers de la sécurité et de la prévention
 95 rue Georges Maertens
 BP 90060
 Tél. 03 20 74 75 76

SECLIN 59474 Cedex
Lycée professionnel les Hauts de Flandre
 Avenue Jude Blanckaert
 BP 435
 Tél. 03 20 16 05 50

SOMAIN 59490

Collège Victor Hugo
20 rue de Luchon
Tél. 03 27 90 99 39

TOURCOING 59208 Cedex

Lycée polyvalent Colbert
lycée des métiers du web
2 parvis Jean-Baptiste Colbert
BP 50620
Tél. 03 20 76 12 00
Hébergement organisé hors établissement

TOURCOING 59208 Cedex

Lycée professionnel Le Corbusier

80 rue des Piats, BP 582
Tél. 03 20 24 30 07
Internat garçons-filles
- Section européenne : anglais (pour les élèves du bac pro Artisanat et métiers d'art option communication visuelle pluri média)

TOURCOING 59208 Cedex

Lycée professionnel Sévigné
lycée des métiers de la mode et des textiles ; lycée des métiers du social, de la santé et de l'hygiène

151 rue de la Malcense, BP 80506
Tél. 03 20 25 31 43
Internat filles

TRITH-SAINT-LÉGER

59125
Lycée professionnel Léonard de Vinci

Rue de la Renaissance
Tél. 03 27 21 12 90
Internat garçons-filles
- Section européenne : anglais (pour les élèves des bacs pro Cuisine, Commercialisation et services en restauration)

VALENCIENNES 59322 Cedex

Lycée professionnel du Hainaut

lycée des métiers de l'automobile
1 avenue Villars, BP 475
Tél. 03 27 22 95 95
Internat garçons
- Section européenne : anglais (pour les élèves du bac pro Métiers de l'électricité et de ses environnements connectés)

VILLENEUVE-D'ASCQ

59658 Cedex
Lycée professionnel Dinah Derycke

365 rue Jules Guesde
Tél. 03 20 19 66 76
- Section européenne : anglais (pour les élèves du bac pro Commerce et du bac pro Etude et définition de produits industriels)

WASQUEHAL 59444

Lycée professionnel Jacques-Yves Cousteau

27 rue Pasteur
BP 30166
Tél. 03 20 72 37 59
Internat garçons-filles

WATTRELOS 59391 Cedex

Lycée polyvalent Emile Zola
174 rue de la Baillerie
BP 139
Tél. 03 20 99 93 40

WATTRELOS 59391 Cedex

Lycée professionnel Alain Savary

Rue Alain Savary
BP 121
Tél. 03 20 82 30 79
Accessibilité handicapés
Internat garçons-filles

WAZIERS 59119 Cedex

Lycée professionnel Paul Langevin

lycée des métiers de l'électrotechnique et des énergies au service du développement durable du douaisis. de l'automobile et du motocycle
Rue Paul Langevin
BP 90087
Tél. 03 27 94 30 70

WORMHOUT 59726 Cedex

Lycée professionnel de l'Yser

18 bis route d'Esquelbecq
BP 31
Tél. 03 28 65 63 94

62 Pas-de-Calais

AIRE-SUR-LA-LYS

62120
Lycée polyvalent Vauban

1 rue de Bretagne
Tél. 03 21 95 45 80
Internat garçons-filles

ARRAS 62022 Cedex

Lycée polyvalent Guy Mollet

57 rue Bocquet Flochel
BP SP8
Tél. 03 21 21 49 50
Internat garçons-filles

ARRAS 62000

Lycée professionnel Jacques le Caron

lycée des métiers du bâtiment
61 avenue de l'Hippodrome
Tél. 03 21 21 50 00
Internat garçons-filles

ARRAS 62022

Lycée professionnel Savary - Ferry

lycée des métiers de la maintenance, avenue Jean Zay
Tél. 03 21 23 83 83
Hébergement organisé hors établissement
- Section européenne : anglais (pour les élèves des bacs pro Cuisine et Commercialisation et services en restauration)

AUCHEL 62260

Lycée professionnel Fernand Degruillier

lycée des métiers de la plasturgie. de l'automobile du béthunois
1 boulevard Emile Basly
BP 70009
Tél. 03 21 61 48 88

AVION 62210

Lycée polyvalent Pablo Picasso

2 Boulevard Anatole France
BP 67
Tél. 03 21 67 64 24

BAPAUME 62452 Cedex

Lycée professionnel Philippe Auguste

60 Avenue des frères Davion, BP 48
Tél. 03 21 07 11 10
Internat garçons-filles
- Section européenne : anglais (pour les élèves de tous les bacs pro préparés dans l'établissement)

BERCK 62603 Cedex

EREA - Établissement régional d'enseignement adapté A. de Saint Exupéry

Avenue Saint-Exupéry, BP 99
Tél. 03 21 09 12 11
Accessibilité handicapés
Internat garçons-filles

BERCK 62602 Cedex

Lycée polyvalent Jan Lavezziari

Avenue du Phare, BP 69
Tél. 03 21 09 20 18
Internat garçons-filles

BÉTHUNE 62408 Cedex

Lycée professionnel André Malraux

lycée des métiers de la conception de l'automatisation et de l'informatique industrielles

314 rue Jules Massenet, BP 700
Tél. 03 21 64 61 61
Internat garçons-filles

- Section européenne : anglais (pour les élèves du bac pro Artisanat et métiers d'art option marchandisage visuel)

BÉTHUNE 62408 Cedex

Lycée professionnel Salvador Allende

lycée des métiers de l'automobile du béthunois (en réseau avec le LP Degruilliers à Auchel) ; lycée des métiers de la conception de l'automatisation et de l'information industrielles
396 rue de l'Université, BP 10818
Tél. 03 21 68 77 11

BEUVRY 62660

Lycée polyvalent Marguerite Yourcenar

lycée des métiers de la personne, santé, social et de l'hôtellerie restauration
68 rue Antoine de Saint-Exupéry, BP 35
Tél. 03 21 64 51 00
Internat garçons-filles

BOULOGNE-SUR-MER

62321 Cedex
Lycée Polyvalent Edouard Branly

2 rue de la Porte Gayole, BP 779
Tél. 03 21 99 68 00
Internat garçons-filles

BOULOGNE-SUR-MER

62321 Cedex
Lycée professionnel Jean-Charles Cazin

lycée des métiers de l'hôtellerie, de la restauration et du tourisme des terres d'Opale
42 rue Cazin, BP 787
Tél. 03 21 10 06 66

Hébergement organisé hors établissement
- Section européenne : anglais (pour les élèves des bacs pro Accueil relation clients et usagers, Commerce, Vente (prospection, négociation, suivi de clientèle))

BRUAY-LA-BUISSIÈRE 62701 Cedex

Lycée polyvalent Carnot

lycée des métiers des systèmes automatiques et de l'électronique communicante
1 rue Sadi Carnot, BP 50
Tél. 03 21 64 65 00
- Section européenne : anglais (pour les élèves des bacs pro Maintenance des matériels option B ; Technicien géomètre topographe)

BRUAY-LA-BUISSIÈRE

62702 Cedex
Lycée professionnel des Travaux publics Jean Bertin

lycée des métiers des travaux publics (en réseau avec le LP et LEGT Louis Pasteur à Hémin-Beaumont)

1409 rue d'Aire, BP 62
Tél. 03 21 62 40 50
Internat garçons

- Section européenne : anglais (pour les élèves des bacs pro Maintenance des matériels option B et Technicien géomètre topographe)

BRUAY-LA-BUISSIÈRE 62701 Cedex

Lycée professionnel Pierre Mendès France

lycée des métiers des systèmes automatiques et de l'électronique communicante
Rue de Saint Omer, BP 35
Tél. 03 21 61 99 09

BULLY-LES-MINES

62160
Lycée Léo Lagrange

Rue Victor Schoelcher, BP 109
Tél. 03 21 29 13 26
Accessibilité handicapés

CALAIS 62226 Cedex

EREA - Établissement régional d'enseignement adapté Côte d'Opale

2 rue de bitche, BP 491
Tél. 03 21 46 73 00
Internat garçons-filles

CALAIS 62228 Cedex

Lycée polyvalent Léonard de Vinci - HQE

lycée des métiers de la maintenance industrielle des terres d'Opale (en réseau avec le LP du Détroit de Calais)
Rue du Pasteur Martin Luther King, BP 701
Tél. 03 21 19 07 21
Internat garçons-filles

CALAIS 62107 Cedex

Lycée professionnel du Détroit

lycée des métiers de l'hôtellerie, de la restauration et du tourisme des Terres d'Opale (en réseau avec le lycée hôtelier du Touquet, le lycée Berthelot de Calais et le LP JC Cazin de Boulogne sur Mer) ; lycée des métiers de la maintenance industrielle des Terres d'Opale (en réseau avec le lycée Léonard de Vinci) ; lycée des métiers de la mode et du textile (en réseau avec le LP S Delaunay de Lomme et les LGT et LP Sévigné de Tourcoing)
200 rue G Apollinaire, BP 323
Tél. 03 21 96 43 83
Hébergement organisé hors établissement

- Section européenne : anglais (pour les élèves du bac pro Commerce et du bac pro Boulanger pâtisseries)

CALAIS 62102 Cedex
Lycée professionnel Normandie Niemen
 Avenue Normandie Niemen, BP 669
 Tél. 03 21 19 59 79

CALAIS 62225 Cedex
Lycée professionnel Pierre de Coubertin
 320 boulevard du 8 Mai, BP 453
 Tél. 03 21 46 88 00
 Internat garçons-filles

ETAPLES 62630 Cedex
Lycée professionnel Jules Verne
 54 avenue du Mont Levin, BP 99
 Tél. 03 21 89 54 54

HÉNIN-BEAUMONT 62251 Cedex
Lycée polyvalent Louis Pasteur
 lycée des métiers du bâtiment et des travaux publics
 800 rue Léon Blum, BP 19
 Tél. 03 21 08 86 00
 Internat garçons-filles

HÉNIN-BEAUMONT 62252 Cedex
Lycée professionnel Henri Senez
 lycée des métiers de la restauration hôtelière et collective. de l'automobile et du motocycle. de la chaudronnerie industrielle. du commerce du district d'Hénin - Carvin"
 555 boulevard F Darchicourt, BP 105
 Tél. 03 21 77 35 77
 - Section européenne : anglais (pour les élèves des bacs pro Accueil-relation clients et usagers, Commerce, Commercialisation et services en restauration, Cuisine)

LE PORTEL 62480
Lycée professionnel maritime de Boulogne - Le Portel
 6 rue Georges Honoré, BP 1
 Tél. 03 91 90 00 90
 Internat garçons-filles

LE TOUQUET-PARIS-PLAGE 62520
Lycée polyvalent hôtelier
 lycée des métiers de l'hôtellerie, de la restauration et du tourisme des Terres d'Opale (en réseau avec le LP "Du Détroit", le lycée "Berthelot" de Calais et le LP "J.C. Cazin de Boulogne sur Mer)
 Avenue du Château, BP 53
 Tél. 03 21 05 04 00
 Internat garçons-filles

LENS 62300
Lycée professionnel Auguste Béhal
 lycée des métiers de la maintenance
 6 rue Paul Eluard
 Tél. 03 21 14 21 14
 - Section européenne : anglais (pour les élèves du bac pro Accompagnement, soins et services à la personne)

LENS 62307 Cedex
Lycée professionnel Maximilien de Robespierre
 lycée des métiers de l'automobile et du motocycle
 96 Rue Léon Blum, SP 12
 Tél. 03 21 08 12 00
 Hébergement organisé hors établissement
 - Section européenne : anglais (pour les élèves des bacs pro Accueil-relation clients et usagers, Commerce, Gestion-administration)

LIÉVIN 62800
Etablissement régional d'enseignement adapté Michel Colucci
 18 avenue Entre Deux Monts
 Tél. 03 21 70 66 32
 Internat garçons-filles

LIÉVIN 62803 Cedex
Lycée professionnel Darras
 lycée des métiers de la chaudronnerie industrielle
 Chemin des Manufactures, BP 134
 Tél. 03 21 72 65 65

LIÉVIN 62804 Cedex
Lycée professionnel François Hennebique
 lycée des métiers du bâtiment
 Rue Colbert, BP 219
 Tél. 03 21 44 97 77

LILLERS 62192 Cedex
Lycée professionnel Flora Tristan
 9 avenue du Général de Gaulle BP 10037
 Tél. 03 21 54 65 00

LUMBRES 62380 Cedex
Lycée professionnel Bernard Chochoy
 Rue Marx Dormoy, BP 07
 Tél. 03 21 12 11 11
 Internat garçons

MARQUISE 62250
Lycée professionnel des Deux Caps
 56 rue Pasteur, BP 59
 Tél. 03 21 99 50 40

MONTREUIL 62170
Lycée Polyvalent Eugène Woillez
 1 rue Porte Becquerelle
 Tél. 03 21 06 79 79
 Internat garçons-filles

NOEUX-LES-MINES 62290
Lycée polyvalent d'Artois
 lycée des métiers de la chaudronnerie industrielle. des systèmes automatiques
 Rue Jules Mousseron, BP 35
 Tél. 03 21 61 63 21

OIGNIES 62590
Lycée professionnel Joliot Curie
 lycée des métiers de la restauration hôtelière et collective. du commerce du district d'Hénin - Carvin"
 9 rue Léo Lagrange
 Tél. 03 21 08 64 80
 - Section européenne : anglais (pour les élèves des bacs pro Commerce et Gestion - administration)

OUTREAU 62230 Cedex
Lycée professionnel du professeur Clerc
 34 rue A Pantigny, BP 89
 Tél. 03 21 10 38 00
 Internat garçons-filles

RADINGHEM 62310
Lycée agricole
 58 rue Principale Domaine agricole
 Tél. 03 21 41 00 41
 Internat garçons-filles

SAINT-MARTIN-BOULOGNE 62280 Cedex
Lycée polyvalent Giroux Sannier
 lycée des métiers de la comptabilité et de la gestion du patrimoine et des entreprises
 Rue Giroux Sannier, BP 946
 Tél. 03 21 30 85 85
 Internat garçons-filles

SAINT-OMER 62505 Cedex
Lycée du pays de Saint Omer
 lycée des métiers de la maintenance des véhicules et des matériels
 9 rue Monsigny, BP 339
 Tél. 03 21 98 22 24
 Internat garçons-filles
 - Section européenne : allemand (pour les élèves du bac pro Commerce)

SAINT-POL-SUR-TERNOISE 62130
Lycée professionnel Pierre Mendès France
 Rue Antoine de Saint-Exupéry BP 90159
 Tél. 03 21 04 18 88
 Internat garçons-filles

SALLAUMINES 62430
Lycée professionnel La Peuplerie
 lycée des métiers de la logistique et du transport
 2 rue Jules Mattez, BP 61
 Tél. 03 21 40 58 55
 - Section européenne : anglais (pour les élèves des bacs pro Commerce et Vente (prospection, négociation, suivi de clientèle))

TILLOY-LÈS-MOFFLAINES 62217
Lycée agro-environnemental d'Arras
 Route de Cambrai
 Tél. 03 21 60 73 00
 Internat garçons-filles

WINGLES 62410
Lycée professionnel Voltaire
 9 Place Bertin Ledoux
 Tél. 03 21 77 34 34
 - Section européenne : anglais (pour les élèves des bacs pro Gestion - administration ; Commerce)

■ Les établissements privés sous contrat (voie scolaire)

59 Nord

ARMENTIÈRES 59427 Cedex

Institut Nicolas Barré (lycée)

lycée des métiers de la sécurité-prévention, de l'automobile et de la maintenance des matériels
145 avenue Marc Sangnier
BP 84
Tél. 03 20 77 06 07
Internat garçons-filles

AULNOYE-AYMERIES 59620

Institution Sainte Jeanne d'Arc

lycée des métiers de l'hôtellerie et de la restauration ; lycée des métiers de l'esthétique et de la coiffure
157 rue de l'Hotel de Ville
BP 20069
Tél. 03 27 53 60 30
Accessibilité handicapés
Internat garçons-filles

BAILLEUL 59270

Lycée professionnel privé Sainte-Marie

2 rue Émile Hié, BP 104
Tél. 03 28 50 95 00
Internat garçons-filles
- Section européenne : anglais (pour les élèves du bac pro Accueil, relation clients et usagers)

BAVAY 59570

Lycée privé Notre Dame de l'Assomption

5 rue de la Chaussée
Tél. 03 27 63 11 11
Internat garçons

BOURBOURG 59630

Lycée professionnel agricole privé Charles Brasseur

110 avenue Anthony Caro
Tél. 03 28 22 03 31
Hébergement organisé hors établissement

CAMBRAI 59400

Lycée d'enseignement agricole privé Sainte-Croix

6 bis rue du Pont de Pierres
Tél. 03 27 82 28 75
Internat garçons-filles

CAMBRAI 59405 Cedex

Lycée privé Saint Luc La Sagesse

lycée des métiers de l'optique, de la santé et du social
31 Boulevard de la Liberté
BP 247
Tél. 03 27 82 28 28
Accessibilité handicapés
Internat garçons-filles
- Section européenne : anglais (pour les élèves des bacs pro Commerce et Vente (prospection, négociation, suivi de clientèle))

DENAIN 59220

Institution Jean Paul II

13 rue du Couvent
Tél. 03 27 44 79 50

DOUAI 59504 Cedex

Lycée privé La Salle Deforest de Lewarde

151 rue Jean de Gouy
BP 50225
Tél. 03 27 94 36 10

DUNKERQUE 59140

Lycée privé Vauban

1 place Vauban
Tél. 03 28 29 26 40

DUNKERQUE 59140

Lycée professionnel privé EPID

lycée des métiers des industries et des innovations technologiques
20 rue de Lille
Tél. 03 28 29 22 92

ESTAIRES 59940

Lycée professionnel Saint Roch

15/17 rue du Collège
Tél. 03 28 48 83 14
Internat garçons-filles

FOURMIES 59610

ISP - Institution Saint-Pierre

10 rue du Général Christian Goutierre
Tél. 03 27 60 80 40
Internat garçons-filles

GENECH 59242

Institut de Genech

Rue de la Libération
Tél. 03 20 84 57 08
Internat garçons-filles

HAZEBROUCK 59190

Institut agricole privé

69 rue du Violon d'Or
Tél. 03 28 42 93 73
Internat garçons-filles

HAZEBROUCK 59524

Lycée privé Fondation Depoorter

lycée des métiers de la santé et du social
7-9 rue Depoorter, BP 40249
Tél. 03 28 41 96 06
Accessibilité handicapés
Internat filles

HAZEBROUCK 59529 Cedex

Lycée privé Saint-Joseph

10 rue de la Paix, BP 21
Tél. 03 28 43 87 87
Internat garçons

HOYMILLE 59492

Institut d'enseignement technologique privé

Route de Warhem, BP 26
Tél. 03 28 68 67 75
Internat garçons-filles

JEUMONT 59572 Cedex

Lycée privé Sainte-Bernadette

225 rue des Anciens d'AFN
BP 111
Annexe du lycée Ste T.d'Avesnes
Tél. 03 27 39 65 24

LAMBERSART 59832 Cedex

Lycée privé Camille de Lellis (ex. Louise de Marillac - Maria Goretti)

1/E rue de Verlinghem
BP 30165
Tél. 03 20 92 46 07

LILLE 59000

Ensemble scolaire privé La Salle

2 rue Jean Levasseur
Tél. 03 20 17 10 00
Accessibilité handicapés
- Section européenne : anglais (pour les élèves des bacs pro Commerce; Gestion-administration; Vente (prospection, négociation, suivi de clientèle))

LILLE 59000

LP privé EPIL

lycée des métiers de la construction, de l'environnement et des énergies
82 rue des Meuniers
Tél. 03 20 57 38 73
Internat garçons

LILLE 59000

Lycée privé Notre-Dame d'Annay

15 place du Concert
Tél. 03 20 55 17 75

LILLE 59000

Lycée professionnel privé Alfred Mairesse

68 rue Saint-Etienne
Tél. 03 20 54 42 11

LOOS 59120

Lycée privé Saint-Vincent de Paul

lycée des métiers du bien-être, de la santé et du social
6 rue du Maréchal Joffre
Tél. 03 20 07 04 32
Accessibilité handicapés
Internat garçons-filles

LOOS 59120

Lycée professionnel privé Notre-Dame du Sacré-Coeur

lycée des métiers du bien-être, de la santé et du social
6 rue du maréchal Joffre
Tél. 03 20 07 04 32

LOUVROIL 59720

Lycée privé Théophile Legrand

16 rue Bertrand, BP 32119
Tél. 03 27 65 52 60

MAUBEUGE 59600

Lycée polyvalent privé Notre-Dame du Tilleul

48 place de l'Industrie
Tél. 03 27 53 03 10

MÉRIGNIES 59710

Communauté Albert Chatelet

6 route de Valenciennes
Château de la Croisette
Tél. 03 20 64 63 93
Hébergement organisé hors établissement

ORCHIES 59310

Lycée privé hôtelier Notre-Dame de la Providence

Rue des Glycines, BP 59
Tél. 03 20 71 71 09
Internat garçons-filles

ROUBAIX 59062 Cedex 01

Lycée polyvalent privé Saint-Martin

54 rue de Lille, BP 20709
Tél. 03 20 81 98 33
Accessibilité handicapés

ROUBAIX 59100

Lycée professionnel privé Léonard de Vinci

10 rue Notre Dame des victoires
Tél. 03 20 89 41 41

ROUBAIX 59060 Cedex

Lycée professionnel privé Saint François d'Assise

34 rue Richard Lenoir, BP 542
Tél. 03 20 70 97 04
- Section européenne : anglais (pour les élèves des bacs pro Accueil - relation clients et usagers ; Commerce ; Vente (prospection, négociation, suivi de clientèle))

SOMAIN 59490

Lycée privé Hélène Boucher

Rue Roger Salengro, BP 7
Tél. 03 27 95 94 10

TOURCOING 59202 Cedex

EIC Lycée polyvalent privé industriel et commercial

lycée des métiers du commerce et de la vente (en réseau avec l'EIC Jehanne d'Arc de Tourcoing)
27 rue du Dragon, BP 90279
Tél. 03 20 69 93 60

TOURCOING 59202 Cedex

EIC Lycée polyvalent privé Jehanne d'Arc

lycée des métiers du commerce et de la vente (en réseau avec l'EIC LICP de Tourcoing)

106 rue de Lille, BP 80170
Tél. 03 20 28 99 20
- Section européenne : anglais (pour les élèves des bacs pro Accueil, relation clients et usagers, Commerce, Gestion administration, Vente (prospection, négociation, suivi de clientèle) en économie gestion)

TOURCOING 59200

EIC Lycée polyvalent privé Marie Noël

31 rue de Renaix
Tél. 03 20 25 07 30

VALENCIENNES 59300

Collège Saint-Jean-Baptiste de La Salle

28 rue du faubourg de Paris
Tél. 03 27 46 14 02

VALENCIENNES 59326

Lycée Dampierre

85 avenue de Denain
Tél. 03 27 22 70 00

VALENCIENNES 59306

Cedex
**Lycée polyvalent privé
 la Sagesse**
 40 rue de Mons, BP 50288
 Tél. 03 27 46 27 33
 - Section européenne : anglais (pour
 les élèves des bacs pro Accueil-relation
 clients et usagers et Gestion-adminis-
 tration)

MFR *

AVESNES-SUR-HELPE

59361 Cedex
**Maison Familiale Rurale
 le Clos fleuri**
 Rue du Pont des Dames, BP 30024
 Tél. 03 27 61 42 22
 Internat garçons-filles

HAUSSY 59294

Maison familiale rurale
 14 rue Auguste Delcroix
 Tél. 03 27 37 35 04
 Internat garçons-filles

LE CATEAU-CAMBRESIS

59360
Maison familiale rurale
 70 rue Faidherbe, BP 59
 Tél. 03 27 84 30 13
 Internat garçons-filles

62 Pas-de-Calais

AIRE-SUR-LA-LYS 62120

**Lycée d'enseignement
 agricole privé Sainte-Marie**
 52 rue d'Isbergues
 Tél. 03 21 39 01 63
 Internat garçons-filles

ARRAS 62008 Cedex

**Lycée privé Baudimont
 Saint-Charles**
 lycée des métiers de l'hôtellerie et de
 la restauration ; lycée des métiers du
 tertiaire commercial et du management
 17 rue Saint Maurice, BP 573
 Tél. 03 21 16 18 00
 Accessibilité handicapés
 Internat garçons-filles

BAPAUME 62450 Cedex

Institut agricole Saint Eloi
 36 rue Marcellin Gaudetroy, BP 20019
 Tél. 03 21 07 14 20
 Internat garçons-filles

BUCQUOY 62116

**Lycée d'enseignement
 agricole privé Le Druet**
 Rue Druet
 Tél. 03 21 59 33 50
 Internat garçons-filles

CALAIS 62100

**Lycée professionnel privé
 Saint Pierre**
 71 rue de Chantilly
 Tél. 03 21 00 71 71
 - Section européenne : anglais (pour
 les élèves du bac pro Commerce)

COULOGNE 62137

**Lycée agricole privé de
 Coulogne**
 Route Départementale 943
 Tél. 03 21 46 14 60
 Internat garçons-filles

ETAPLES 62630

**Lycée professionnel
 Saint-Joseph**
 lycée des métiers de la santé
 et du social
 30 rue des Berceaux, BP 57
 Tél. 03 21 94 57 36

FRUGES 62310

**Lycée professionnel privé
 Sainte Marie**
 31 rue du Paradis
 Tél. 03 21 04 43 76
 Internat garçons-filles

GUÎNES 62340

**Lycée polyvalent privé
 Jean Bosco**
 19 Place du Maréchal Foch, BP 19
 Tél. 03 21 35 22 64
 Accessibilité handicapés
 Internat garçons-filles

LENS 62301 Cedex

**Lycée polyvalent privé
 Saint-Paul**
 38 route de la Bassée, BP 17
 Tél. 03 21 13 56 10

RANG-DU-FLIERS 62180

**IEMP - Institut d'éducation
 motrice privé**
 3128 Route de Berck, BP 18
 Tél. 03 21 09 02 11
 Accessibilité handicapés
 Internat garçons-filles

SAINT-MARTIN-BOULOGNE 62280

Centre AFPI
 13 - 15 Rue de la plaine Saint Martin
 BP 937
 Tél. 03 21 87 79 06

SAINT-MARTIN-BOULOGNE 62280

**Lycée polyvalent privé Saint-
 Joseph**
 26 - 30 route de Calais
 Tél. 03 21 99 06 99

SAINT-OMER 62504 Cedex

**Lycée polyvalent privé
 Saint-Denis**
 8 place Saint-Jean, BP 50009
 Tél. 03 21 12 24 00
 Internat garçons-filles

SAVY-BERLETTE 62690

**Lycée d'enseignement
 agricole privé**
 22-24 Ancienne Route Nationale
 Tél. 03 21 59 24 29
 Internat garçons

MFR *

BERLENCOURT-LE-CAUROY 62810

**Maison familiale rurale
 du Ternois**
 161 rue du Grand Rullecourt
 Tél. 03 21 48 41 17
 Internat garçons-filles

CAMPAGNE-LÈS-BOULONNAIS 62650

**Maison familiale rurale
 des Hauts pays**
 7 rue des Sans Culottes
 Tél. 03 21 86 52 76
 Internat garçons-filles

HUCQUELIERS 62650

Maison familiale rurale
 11 rue du Château
 Tél. 03 21 90 51 21
 Internat filles

MARCONNE 62140

**Maison familiale rurale
 de Valfosse**
 8 Fond de Mouriez
 Château de Valfosse
 Tél. 03 21 06 50 57
 Internat garçons-filles

ROLLANCOURT 62770

Maison famille rurale
 1 rue du Moulin
 Tél. 03 21 04 81 06
 Internat garçons-filles

SAMER 62830

Maison familiale rurale
 Rue de Questrecques
 Tél. 03 21 33 53 29
 Internat garçons-filles

**maestris
 beauté**

École de Coiffure
 et d'Esthétique

**ESTHÉTIQUE COSMÉTIQUE
 PARFUMERIE**

CAP • BP • BAC PRO • BTS
 BACHELOR Luxe et Beauté
 Socio-Esthétique • Praticien Spa
 Formations qualifiantes

COIFFURE
 CAP • Formations qualifiantes

CAMBRAI 9 bis rue de Roubaix | 03 27 72 00 25
DUNKERQUE 14 rue Fusiliers Marins | 03 28 63 76 77
EURALILLE 50 allée de Safed - Immeuble Atrium
 Parvis de Rotterdam | 03 28 36 07 29

www.maestris-beaute.com
 Enseignement technique privé

eductive

* Les maisons familiales rurales (MFR) sont des établissements privés qui préparent à des formations par alternance sous statut scolaire.

Venez vous informer dans les Maisons Familiales Rurales DU PAS-DE-CALAIS



Après la 3^{ème} 6 écoles pour répondre à votre orientation



Un taux de réussite de 87 % aux examens
et une insertion professionnelle de 80 %

ECOLES

par

ALTERNANCE

et par

APPRENTISSAGE

de la 4^{ème}

au Master

7 Rue des sans culottes
Campagne lès Boulonnais

03 21 86 52 76

Agriculture - Agroéquipement
Machinisme Agricole
Elevage Equin
Activités Hippique
Commerce

284
rue de Questrecques
62830 Samer

03 21 33 53 29

Agriculture - Fleuristerie
Métiers de la chasse
«Elevage de Gibier»
Mécanique Parcs et Jardins
Mécanique Matériels
Agricole - Aviculture
Elevage de petits
animaux

SAMER

**CAMPAGNE-LES
BOULONNAIS**

HUCQUELIERS

1 Rue du moulin
62770 Rollancourt
03 21 04 81 06

Protection de la nature
Agriculture
Elevage bovin, Equin, Gibier
Activités Hippiques
Gestion - Commerce

11 rue du château
62650 Hucqueliers

03 21 90 51 21

Services aux Personnes
Petite Enfance
Services en Milieu Rural

MARCONNE

ROLLANCOURT

BERLENCOURT

8 Fond du Mouriez
Château de Valfosse
62140 Marconne

03 21 06 50 57

Environnement - Travaux Paysagers
Métiers de la Nature

161 Rue de Grand Rullecourt - Le Cauroy
62810 Berlencourt

03 21 48 41 17

Agriculture
Elevage Canin et Félin

Fédération
Départementale des MFR
du Pas-de-Calais
Tél. 03 21 33 53 29
fd.62@mfr.asso.fr
www.mfr62.fr

**RÉUSSIR
autrement**

A Les établissements de formation par l'apprentissage (CFA, UFA...)

Vous trouverez ci-dessous les noms et adresses des CFA et des lycées et LP qui possèdent des unités de formation par apprentissage où ont lieu les cours.

Les noms et sites des CFA qui gèrent administrativement les formations par apprentissage des établissements sont également indiqués.

59 Nord

ANZIN 59416 Cedex
Lycée professionnel Pierre Joseph Fontaine
 lycée des métiers de la conduite et de la maintenance des systèmes
 2 avenue Léo Lagrange, BP 70099
 Tél. 03 27 46 91 25
 Avec le CFA académique
<http://cfa.ac-lille.fr>

ARMENTIÈRES 59427 Cedex
Institut Nicolas Barré (lycée)
 lycée des métiers de la sécurité-prévention, de l'automobile et de la maintenance des matériels
 145 avenue Marc Sangnier
 BP 84
 Tél. 03 20 77 06 07
 Internat garçons-filles
 Avec le CFA régional Saint-Louis
www.cfasaintlouis.fr

ARMENTIÈRES 59427 Cedex
Lycée polyvalent Gustave Eiffel
 96 rue Jules Lebleu
 BP 111
 Tél. 03 20 48 43 43
 Internat garçons-filles
 Avec le CFA académique
<http://cfa.ac-lille.fr>

ARMENTIÈRES 59427 Cedex
Lycée professionnel Ile de Flandre
 246 bis Quai de la Dérivation
 BP 106
 Tél. 03 20 77 80 20
 Internat garçons-filles
 Avec le CFA académique
<http://cfa.ac-lille.fr>

AULNOYE-AYMERIES 59620
Institution Sainte Jeanne d'Arc
 lycée des métiers de l'hôtellerie et de la restauration ; lycée des métiers de l'esthétique et de la coiffure
 157 rue de l'Hotel de Ville
 BP 20069
 Tél. 03 27 53 60 30
 Accessibilité handicapés
 Internat garçons-filles
 Avec le CFA régional Saint-Louis
www.cfasaintlouis.fr

AULNOY-LEZ-VALENCIENNES 59300
TERTIA apprentissage
 10 rue Henri Matisse
 site de Tertia 3000
 Tél. 03 27 513 515
www.cfa-grandhainaut.cci.fr

AVESNES-SUR-HELPE 59361 Cedex
Maison Familiale Rurale le Clos fleuri
 Rue du Pont des Dames, BP 30024
 Tél. 03 27 61 42 22
 Internat garçons-filles
 Avec le CFA des MFR Hauts-de-France
<http://www.mfr-hautsdefrance.fr>

BAILLEUL 59270
Lycée professionnel privé Sainte-Marie
 2 rue Émile Hié, BP 104
 Tél. 03 28 50 95 00
 Internat garçons-filles
 Avec le CFA régional Saint-Louis
www.cfasaintlouis.fr

BAVAY 59570
Lycée privé Notre Dame de l'Assomption
 5 rue de la Chaussée
 Tél. 03 27 63 11 11
 Internat garçons
 Avec le CFA régional de Genech
www.cfa-genech.fr

BOURBOURG 59630
Lycée professionnel agricole privé Charles Brasseur
 110 avenue Anthony Caro
 Tél. 03 28 22 03 31
 Hébergement organisé hors établissement
 Avec le CFA régional de Genech
www.cfa-genech.fr

CAMBRAI 59405 Cedex
Lycée privé Saint Luc La Sagesse
 Lycée des métiers de l'optique, de la santé et du social
 31 Boulevard de la Liberté
 BP 247
 Tél. 03 27 82 28 28
 Accessibilité handicapés
 Internat garçons-filles
 Avec le CFA régional Saint-Louis
www.cfasaintlouis.fr

CAPPELLE-LA-GRANDE 59180
CFA Chambre de métiers et de l'artisanat
 36 rue Vatel, BP 15
 Tél. 03 28 61 48 48
<http://urma.artisanat-nordpas-decalais.fr>

CAUDRY 59540
CFA Chambre de métiers et de l'artisanat
 rue de l'Université des métiers
 Tél. 03 27 75 10 71
<http://urma.artisanat-nordpas-decalais.fr>

DOUAI 59507 Cedex
Lycée Douai - Bio Tech'
 458 rue de la Motte Julien
 BP 90730
 Wagnonville
 Tél. 03 27 99 75 55
 Internat garçons-filles
 Avec le CFA public agricole du Nord
www.cfa-nord.fr

DOUAI 59507 Cedex
Lycée professionnel Rabelais
 817 rue Charles Bourseul
 BP 20741
 Tél. 03 27 95 82 60
 Avec le CFA académique
<http://cfa.ac-lille.fr>

DUNKERQUE 59140
Centre AFPI
 Quai du départ Freycinet
 Tél. 03 28 59 32 90
www.afpi-acmformation.com

DUNKERQUE 59140
CFA Chambre de métiers et de l'artisanat
 214 rue du Contre Torpilleur
 Le Triomphant
 Tél. 03 28 58 77 87
 Internat garçons-filles
<http://urma.artisanat-nordpas-decalais.fr>

DUNKERQUE 59240
 Cedex
Lycée agricole de Dunkerque
 1972 rue de Leffrinckouke
 Tél. 03 28 58 80 30
 Hébergement organisé hors établissement
 Avec le CFA public agricole du Nord
www.cfa-nord.fr

DUNKERQUE 59383 Cedex
 01
Lycée professionnel Guy Debeyre
 lycée des métiers du transport et de la logistique du littoral
 Rue Contre Torpilleur le Triomphant,
 BP 82509
 Tél. 03 28 59 08 00
 Avec le CFA académique
<http://cfa.ac-lille.fr>

DUNKERQUE 59430 Cedex
Lycée professionnel Guynemer
 99 rue de la République
 BP 4010
 Tél. 03 28 64 57 49
 Internat garçons
 Avec le CFA académique
<http://cfa.ac-lille.fr>

GENECH 59242
Lycée polyvalent Charlotte Perriand
 Chateau du Bois
 Tél. 03 20 64 66 20
 Avec le CFA académique
<http://cfa.ac-lille.fr>

GRANDE-SYNTHÉ 59760
CFA du transport et de la logistique
 Rue François Noël BABEUF - ZI de Grande Synthe
 Tél. 03 28 21 24 17
www.aftral.com

HAUBOURDIN 59481
 Cedex
Lycée polyvalent Beaupré
 lycée des métiers de la plasturgie (en réseau avec le LP Fernand Degrugillier à Auchel)
 8 Avenue de Beaupré
 BP 70079
 Tél. 03 20 07 22 55
 Internat garçons-filles
 Avec le CFA de l'ADEFA - Association pour le Développement de l'Apprentissage
www.adefa.fr

HAUSSY 59294
Maison familiale rurale
 14 rue Auguste Delcroix
 Tél. 03 27 37 35 04
 Internat garçons-filles
 Avec le CFA des MFR Hauts-de-France
<http://www.mfr-hautsdefrance.fr>

HAUTMONT 59330
Lycée professionnel Placide Courtoy
 1 Rue Placide Courtoy, BP 50129
 Tél. 03 27 63 79 77
 Avec le CFA académique
<http://cfa.ac-lille.fr>

HAZEBROUCK 59190
CFA de l'ADEFA - AFPA Hazebrouck
 222 rue du Vieux Berquin, BP 149
 Tél. 03 28 43 87 00
www.adefa.fr

HAZEBROUCK 59523
 Cedex
CFA régional de Genech - UFA d'Hazebrouck
 101 rue de thérrouanne, BP 445
 Tél. 03 28 50 93 70
 Internat garçons-filles
www.cfa-genech.fr

HAZEBROUCK 59524

Cedex

Lycée privé Fondation Depoorter

lycée des métiers de la santé et du social

7-9 rue Depoorter, BP 40249

Tél. 03 28 41 96 06

Accessibilité handicapés

Internat filles

Avec le CFA régional Saint-Louis

www.cfasantlouis.fr**HAZEBROUCK** 59529

Cedex

Lycée privé Saint-Joseph

10 rue de la Paix, BP 21

Tél. 03 28 43 87 87

Internat garçons

Avec le CFA régional Saint-Louis

www.cfasantlouis.fr**HAZEBROUCK** 59522

Cedex

Lycée professionnel des Monts de Flandre

Lycée des métiers de la maintenance

des véhicules et des matériels

4 avenue des Flandres, BP 69

Tél. 03 28 43 76 76

Internat garçons-filles

Avec le CFA académique

<http://cfa.ac-lille.fr>**HOYMILLE** 59492**Institut d'enseignement technologique privé**

Route de Warhem, BP 26

Tél. 03 28 68 67 75

Internat garçons-filles

Avec le CFA régional de Genech

www.cfa-genech.fr**JEUMONT** 59460**CFA des compagnons du Tour de France**

91 rue des usines

Tél. 03 27 67 01 52

Internat garçons-filles

<http://jeumont.compagnonsdu-tourdefrance.org>**LA BASSÉE** 59480**Lycée professionnel Boilly**

Rue du Collège, BP 45

La Bassée

Tél. 03 20 29 98 18

Avec le CFA académique

<http://cfa.ac-lille.fr>**LA MADELEINE** 59563

Cedex

Lycée Valentine Labbé

lycée des métiers de la biologie, de la santé et du social

41 rue Paul Doumer, BP 226

Tél. 03 20 63 02 63

Internat garçons-filles

Avec le CFA académique

<http://cfa.ac-lille.fr>**LE QUESNOY** 59530**Lycée agricole des 3 chênes**

17 rue des Tilleuls

Tél. 03 27 20 07 40

Internat garçons-filles

Avec le CFA public agricole du Nord

www.cfa-nord.fr**LESQUIN** 59810**CFA régional de Genech - UFA de Lesquin**

28 rue Victor Hugo

Domaine d'Engrain

Tél. 03 20 62 29 99

Accessibilité handicapés

Internat garçons-filles

www.cfa-genech.fr**LILLE** 59000**LP privé EPIL**

lycée des métiers de la construction,

de l'environnement et des énergies

82 rue des Meuniers

Tél. 03 20 57 38 73

Internat garçons

Avec le CFA régional Saint-Louis

www.cfasantlouis.fr**LILLE** 59007 Cedex**Lycée hôtelier international de Lille**

31 passage de l'Internationale, BP

90068

Tél. 03 20 22 73 73

Internat garçons-filles

Avec le CFA académique

<http://cfa.ac-lille.fr>**LILLE** 59000**Lycée professionnel Baggio**

lycée des métiers des sciences de

l'ingénieur et du développement

durable

23 boulevard d'Alsace

Tél. 03 20 88 67 88

Internat garçons

Avec le CFA académique

<http://cfa.ac-lille.fr>**LILLE** 59000**Lycée professionnel privé Alfred Mairesse**

68 rue Saint-Etienne

Tél. 03 20 54 42 11

Avec le CFA Chambre de métiers et de l'artisanat

<http://urma.artisanat-nordpas-decalais.fr>**LOMME** 59160 Cedex**CFA Institut des services à l'environnement**

33 rue du Château d'Isenghien

CS 20909

Tél. 03 28 54 07 00

www.dalkia.fr/fr/carrieres/campus/alternance/**LOMME** 59463 Cedex**EPLEFPA des Flandres - Lycée horticole de Lomme**

77 rue de la Mitterie, BP 329

Tél. 03 20 17 03 90

Hébergement organisé hors établissement

Avec le CFA public agricole du Nord

www.cfa-nord.fr**LOOS** 59120**EREA - ERDV - Ecole régionale Ignace Pleyel**

31 avenue Pierre Mauroy

Parc Eurasanté Est

Tél. 03 20 16 83 83

Accessibilité handicapés

Internat garçons-filles

Avec le CFA académique

<http://cfa.ac-lille.fr>

L'apprentissage un parcours de réussite

CAP-BAC Pro-BP-MC-TP-BTS

65 établissements dans la Région, 225 formations dans 22 domaines professionnels, le CFA académique de Lille, la réponse apprentissage de l'Éducation nationale.



cfa académique Lille



cfa.ac-lille.fr



03 62 59 52 43

MARCQ-EN-BAROEUL

59700

Centre AFPI

3 bis rue des Châteaux

ZI Pilaterie

Tél. 03 20 94 76 73

www.afpi-acmformation.com

MARCQ-EN-BAROEUL

59700

Lycée professionnel automobile Alfred Mongy

lycée des métiers de la maintenance des véhicules

129 rue de la Briqueterie

Tél. 03 20 72 26 85

Internat garçons

Avec le CFA académique

<http://cfa.ac-lille.fr>

MARLY

59770

BTP CFA Marly

77 rue Paul Vaillant Couturier

Tél. 03 27 46 41 59

www.btpcfa.com

MONTIGNY-EN-OSTREVENT

59182

Lycée professionnel René Cassin

lycée des métiers de l'électrotechnique et des énergies au service du développement durable du Douaisis

Rue des Ecoles

BP 32

Tél. 03 27 95 81 50

Avec le CFA académique

<http://cfa.ac-lille.fr>

PROUVY

59121

CFA du transport et de la logistique

2 rue Coli - ZAE Aérodrome Est

BP 31

Secteur la Maladrerie

Tél. 03 27 33 31 11

www.aftal.com

RAISMES

59590

Lycée horticole

Avenue du Château

Tél. 03 27 36 75 45

Avec le CFA public agricole du Nord

www.cfa-nord.fr

ROUBAIX

59100

BTP CFA Lille Métropole

68 rue de l'Ouest, CS 10704

Tél. 03 20 68 50 60

www.btpcfa.com

ROUBAIX

59051 Cedex

CFA du CIA

19 rue des écoles

CS 60049

Tél. 03 20 76 93 01

www.cia-gafit.com

SAINS-DU-NORD

59177

Lycée agricole Charles Naveau

51 rue Jean Baptiste Lebas

Tél. 03 27 59 15 54

Internat garçons-filles

Avec le CFA public agricole du Nord

www.cfa-nord.fr

SOMAIN

59490

Lycée privé Hélène Boucher

Rue Roger Salengro

BP 7

Tél. 03 27 95 94 10

Avec le CFA régional Saint-Louis

www.cfasantlouis.fr

TOURCOING

59200

CFA Chambre de métiers et de l'artisanat

78 rue des Piats

Tél. 03 20 58 16 50

<http://urma.artisanat-nordpas-decalais.fr>

TOURCOING

59200

CFA Chambre de métiers et de l'artisanat

171 chaussée Denis Papin

Tél. 03 20 03 37 88

<http://urma.artisanat-nordpas-decalais.fr>

TOURCOING

59202 Cedex

EIC Lycée polyvalent privé industriel et commercial

lycée des métiers du commerce et de la vente (en réseau avec l'EIC Jehanne d'Arc de Tourcoing)

27 rue du Dragon

BP 90279

Tél. 03 20 69 93 60

Avec le CFA régional Saint-Louis

www.cfasantlouis.fr

TOURCOING

59202 Cedex

EIC Lycée polyvalent privé Jehanne d'Arc

lycée des métiers du commerce et de la vente (en réseau avec l'EIC LICP de Tourcoing)

106 rue de Lille

BP 80170

Tél. 03 20 28 99 20

Avec le CFA régional Saint-Louis

www.cfasantlouis.fr

TOURCOING

59208 Cedex

Lycée polyvalent Colbert

lycée des métiers du web

2 parvis Jean-Baptiste Colbert

BP 50620

Tél. 03 20 76 12 00

Hébergement organisé hors établissement

Avec le CFA académique

<http://cfa.ac-lille.fr>

VALENCIENNES

59312

Cedex

Centre AFPI

89 rue Pecllet

Tél. 03 27 45 24 15

www.afpi-acmformation.com

VALENCIENNES

59300 Cedex

CFA Chambre de métiers et de l'artisanat

Avenue Marc Lefrançois, BP 100

Zone industrielle n°2

Tél. 03 27 21 16 17

Internat garçons-filles

<http://urma.artisanat-nordpas-decalais.fr>



L'APPRENTISSAGE DANS L'ARTISANAT, LE MEILLEUR CHEMIN VERS L'EMPLOI

4 atouts maîtres dans votre jeu !

1. Acquérir une qualification professionnelle reconnue,
2. Intégrer une filière de formation d'excellence,
3. Être payé pendant ses études,
4. S'armer pour intégrer aisément le marché du travail.

85% de réussite aux examens !

Renseignez-vous dès aujourd'hui au
09 72 72 72 07



PREMIER
PARTENAIRE
DE LA PREMIERE
ENTREPRISE
DE FRANCE

VALENCIENNES 59301 Cedex
CFA de l'ADEFA - ACTIF CNT
36 rue de l'Abreuvoir
BP 90036
Tél. 03 27 51 91 91
www.adefa.fr

VALENCIENNES 59326 Cedex
Lycée Dampierre
85 avenue de Denain
Tél. 03 27 22 70 00
Avec le CFA régional Saint-Louis
www.cfasantlouis.fr

VALENCIENNES 59306 Cedex
Lycée polyvalent privé la Sagesse
40 rue de Mons
BP 50288
Tél. 03 27 46 27 33
Avec le CFA régional Saint-Louis
www.cfasantlouis.fr

VALENCIENNES 59322 Cedex
Lycée professionnel du Hainaut
lycée des métiers de l'automobile
1 avenue Villars
BP 475
Tél. 03 27 22 95 95
Internat garçons
Avec le CFA académique
<http://cfa.ac-lille.fr>

VILLENEUVE-D'ASCQ 59491 Cedex
CFA régional des Compagnons du Devoir
118 rue de Babylone
Tél. 03 20 72 53 07
Internat garçons
www.compagnons-du-devoir.com

VILLENEUVE-D'ASCQ 59658 Cedex
Lycée professionnel Dinah Derycke
365 rue Jules Guesde
Tél. 03 20 19 66 76
Avec le CFA académique
<http://cfa.ac-lille.fr>

WASQUEHAL 59442 Cedex
CFA du transport et de la logistique
45 rue Harald Stammbach
BP 61
Tél. 03 20 81 91 91
www.aftral.com

WASQUEHAL 59444
Lycée professionnel Jacques-Yves Cousteau
27 rue Pasteur
BP 30166
Tél. 03 20 72 37 59
Internat garçons-filles
Avec le CFA AFI 24
www.afi24.org

WATTIGNIES 59635 Cedex
CFA Chambre de métiers et de l'artisanat
217 rue Clemenceau
BP 22
Tél. 03 20 96 04 94
<http://urma.artisanat-nordpas-decalais.fr>

62 Pas-de-Calais

AIRE-SUR-LA-LYS 62120
Lycée d'enseignement agricole privé Sainte-Marie,
52 rue d'Isbergues
Tél. 03 21 39 01 63
Internat garçons-filles
Avec le CFA régional de Genech
www.cfa-genech.fr

AIRE-SUR-LA-LYS 62120
Lycée polyvalent Vauban
1 rue de Bretagne
Tél. 03 21 95 45 80
Internat garçons-filles
Avec le CFA académique
<http://cfa.ac-lille.fr>

ARRAS 62008 Cedex
CFA Chambre de métiers et de l'artisanat
7 rue Eiffel, BP 30563
Tél. 03 21 21 30 80
<http://urma.artisanat-nordpas-decalais.fr>

ARRAS 62000
CFA des compagnons du Tour de France
23 avenue Michonneau
Tél. 03 21 48 23 88
Internat garçons-filles
<http://arras.compagnonsdu-tourdefrance.org>

ARRAS 62008 Cedex
Lycée privé Baudimont Saint-Charles
lycée des métiers de l'hôtellerie et de la restauration ; lycée des métiers du tertiaire commercial et du management
17 rue Saint Maurice, BP 573
Tél. 03 21 16 18 00
Accessibilité handicapés
Internat garçons-filles
Avec le CFA régional Saint-Louis
www.cfasantlouis.fr

ARRAS 62000
Lycée professionnel Jacques le Caron
lycée des métiers du bâtiment
61 avenue de l'Hippodrome
Tél. 03 21 21 50 00
Internat garçons-filles
Avec le CFA académique
<http://cfa.ac-lille.fr>

ARRAS 62022
Lycée professionnel Savary - Ferry
lycée des métiers de la maintenance
avenue Jean Zay
Tél. 03 21 23 83 83
Hébergement organisé hors établissement
Avec le CFA académique
<http://cfa.ac-lille.fr>

AUCHEL 62260
Lycée professionnel Fernand Degruillier
lycée des métiers de la plasturgie de l'automobile du béthunois
1 boulevard Emile Basly, BP 70009
Tél. 03 21 61 48 88
CFA de l'ADEFA - Association pour le Développement de l'Apprentissage
www.adefa.fr

BAPAUME 62450 Cedex
Institut agricole Saint Eloi
36 rue Marcellin Gaudetroy, BP 20019
Tél. 03 21 07 14 20
Internat garçons-filles
Avec le CFA régional de Genech
www.cfa-genech.fr

BERCK 62602 Cedex
Lycée polyvalent Jan Lavezzari
Avenue du Phare, BP 69
Tél. 03 21 09 20 18
Internat garçons-filles
Avec le CFA académique
<http://cfa.ac-lille.fr>

BERLENCOURT-LE-CAUROY 62810
Maison familiale rurale du Ternois
161 rue du Grand Rullecourt
Tél. 03 21 48 41 17
Internat garçons-filles
Avec le CFA des MFR Hauts-de-France
<http://www.mfr-hautsdefrance.fr>

BÉTHUNE 62400
CFA Chambre de métiers et de l'artisanat
223 Boulevard Vauban
Tél. 03 21 68 71 60
<http://urma.artisanat-nordpas-decalais.fr>

BÉTHUNE 62408 Cedex
Lycée professionnel Salvador Allende
lycée des métiers de l'automobile du béthunois (en réseau avec le LP Degruilliers à Auchel) ; lycée des métiers de la conception de l'automatisation et de l'information industrielles
396 rue de l'Université, BP 10818
Tél. 03 21 68 77 11
Avec le CFA académique
<http://cfa.ac-lille.fr>

BEUVRY 62660
Lycée polyvalent Marguerite Yourcenar
lycée des métiers de la personne, santé, social et de l'hôtellerie restauration
68 rue Antoine de Saint-Exupéry, BP 35
Tél. 03 21 64 51 00
Internat garçons-filles
Avec le CFA académique
<http://cfa.ac-lille.fr>

BOULOGNE-SUR-MER 62200
AGFCPS apprentissage
8-10 rue de Verdun
Tél. 03 21 99 20 50
www.centredformation.com

BOULOGNE-SUR-MER 62321 Cedex
Lycée professionnel Jean-Charles Cazin
lycée des métiers de l'hôtellerie, de la restauration et du tourisme des terres d'Opale
42 rue Cazin, BP 787
Tél. 03 21 10 06 66
Hébergement organisé hors établissement
Avec le CFA académique
<http://cfa.ac-lille.fr>

BRUAY-LA-BUISSIÈRE 62702 Cedex
Lycée professionnel des Travaux publics Jean Bertin
lycée des métiers des travaux publics (en réseau avec le LP et Légt Louis Pasteur à Hémin-Beaumont)
1409 rue d'Aire, BP 62
Tél. 03 21 62 40 50
Internat garçons
Avec le CFA académique
<http://cfa.ac-lille.fr>

BULLY-LES-MINES 62160
Lycée Léo Lagrange
Rue Victor Schoelcher, BP 109
Tél. 03 21 29 13 26
Accessibilité handicapés
Avec le CFA académique
<http://cfa.ac-lille.fr>

CALAIS 62100
AGFCPS apprentissage
70 rue Mollien
Tél. 03 21 96 43 48
www.centredformation.com

CALAIS 62104 Cedex
CFA Chambre de métiers et de l'artisanat
320 boulevard du 8 Mai, BP 205
Tél. 03 21 97 31 03
Accessibilité handicapés
<http://urma.artisanat-nordpas-decalais.fr>

CALAIS 62107 Cedex
CFA de la ville de Calais - LP du Détroit
200 rue Apollinaire, BP 323
Tél. 03 21 96 43 83

CALAIS 62100
CFA du transport et de la logistique
14 boulevard des Alliés
Tél. 03 28 21 24 17
www.aftral.com

CALAIS 62228 Cedex
Lycée polyvalent Léonard de Vinci - HQE
lycée des métiers de la maintenance industrielle des terres d'Opale (en réseau avec le LP du Détroit de Calais)
Rue du Pasteur Martin Luther King, BP 701
Tél. 03 21 19 07 21
Internat garçons-filles
Avec le CFA AFI 24
www.afi24.org

CALAIS 62107 Cedex
Lycée professionnel du Détroit,
lycée des métiers de l'hôtellerie, de la restauration et du tourisme des Terres d'Opale (en réseau avec le lycée hôtelier du Touquet, le lycée Berthelot de Calais et le LP JC Cazin de Boulogne sur Mer) ; lycée des métiers de la maintenance industrielle des Terres d'Opale (en réseau avec le lycée Léonard de Vinci) ; lycée des métiers de la mode et du textile (en réseau avec le LP S Delaunay de Lomme et les LGT et LP Sévigné de Tourcoing)
200 rue G Apollinaire, BP 323
Tél. 03 21 96 43 83
Hébergement organisé hors établissement
Avec le CFA de la ville de Calais
<http://cfa/detroit.savoirsnumeriques5962.fr/cfa/>

CAMPAGNE-LÈS-BOULONNAIS 62650

Maison familiale rurale des Hauts pays
7 rue des Sans Culottes
Tél. 03 21 86 52 76
Internat garçons-filles
Avec le CFA des MFR Hauts-de-France
<http://www.mfr-hautsdefrance.fr>

COULOGNE 62137

Lycée agricole privé de Coulogne
Route Départementale 943
Tél. 03 21 46 14 60
Internat garçons-filles
Avec le CFA régional de Genech
www.cfa-genech.fr

ETAPLES 62630 Cedex

Lycée professionnel Jules Verne
54 avenue du Mont Levin, BP 99
Tél. 03 21 89 54 54
Avec le CFA académique
<http://cfa.ac-lille.fr>

GUÎNES 62340

Lycée polyvalent privé Jean Bosco
19 Place du Maréchal Foch, BP 19
Tél. 03 21 35 22 64
Accessibilité handicapés
Internat garçons-filles
Avec le CFA régional Saint-Louis
www.cfasaintlouis.fr

HÉNIN-BEAUMONT 62110

Centre AFPI
360 Boulevard Miroslav Holler
Tél. 03 21 20 40 31
www.afpi-acmformation.com

HÉNIN-BEAUMONT 62110 Cedex

CFA du transport et de la logistique
622 rue des Hauts de France
Campus Euralogistic Plateforme Delta 3
Tél. 03 61 19 60 00
www.aftral.com

HÉNIN-BEAUMONT 62252 Cedex

Lycée professionnel Henri Senez
lycée des métiers de la restauration hôtelière et collective, de l'automobile et du motocycle, de la chaudronnerie industrielle, du commerce du district d'Hénin - Carvin»
555 boulevard F Darchicourt, BP 105
Tél. 03 21 77 35 77
Avec le CFA académique
<http://cfa.ac-lille.fr>

HESDIGNEUL-LÈS-BOULOGNE 62360

BTP CFA Hesdigneul
23 rue du Pont de Briques
Tél. 03 21 10 38 38
Accessibilité handicapés
Internat garçons-filles
www.btpcfa.com

HUCQUELIERS 62650

Maison familiale rurale
11 rue du Château
Tél. 03 21 90 51 21
Internat filles
Avec le CFA des MFR Hauts-de-France
<http://www.mfr-hautsdefrance.fr>

LE PORTEL 62480

Lycée professionnel maritime de Boulogne - Le Portel
6 rue Georges Honoré, BP 1
Tél. 03 91 90 00 90
Internat garçons-filles
Avec le CFPMT apprentissage LP maritime
www.lyceemaritime-boulogne.com

LE TOUQUET-PARIS-PLAGE 62520

Lycée polyvalent hôtelier
lycée des métiers de l'hôtellerie, de la restauration et du tourisme des Terres d'Opale (en réseau avec le LP «Du Déroit», le lycée «Berthelot» de Calais et le LP «J.C. Cazin de Boulogne sur Mer)
Avenue du Château, BP 53
Tél. 03 21 05 04 00
Internat garçons-filles
Avec le CFA académique
<http://cfa.ac-lille.fr>

LENS 62300

Lycée professionnel Auguste Béhal
lycée des métiers de la maintenance
6 rue Paul Eluard
Tél. 03 21 14 21 14
Avec le CFA académique
<http://cfa.ac-lille.fr>

LENS 62301 Cedex

SIADep apprentissage
Rue Marcel Sembat, CS 90006
Tél. 03 21 79 42 42
www.siadep.fr

LIÉVIN 62803 Cedex

Lycée professionnel Darras
lycée des métiers de la chaudronnerie industrielle
Chemin des Manufactures, BP 134
Tél. 03 21 72 65 65
Avec le CFA académique
<http://cfa.ac-lille.fr>

LILLERS 62192 Cedex

Lycée professionnel Flora Tristan
9 avenue du Général de Gaulle, BP 10037
Tél. 03 21 54 65 00
Avec le CFA académique
<http://cfa.ac-lille.fr>

LOOS-EN-GOHELLE 62750

CFA régional de Genech
2 rue Paul Gauguin
Tél. 03 21 14 77 52
www.cfa-genech.fr

LOOS-EN-GOHELLE 62750

CFA régional Saint Louis antenne Sainte Barbe
2 rue Paul Gauguin
Lieu de la Fosse
Tél. 03 21 14 77 50
www.cfasaintlouis.fr

LUMBRES 62380 Cedex

Lycée professionnel Bernard Chochoy
Rue Marx Dormoy, BP 07
Tél. 03 21 12 11 11
Internat garçons
Avec le CFA académique
<http://cfa.ac-lille.fr>

MARCONNE 62140

Maison familiale rurale de Valfosse
8 Fond de Mouriez
Château de Valfosse
Tél. 03 21 06 50 57
Internat garçons-filles
Avec le CFA des MFR Hauts-de-France
<http://www.mfr-hautsdefrance.fr>

OIGNIES 62590

Lycée professionnel Joliot Curie
lycée des métiers de la restauration hôtelière et collective, du commerce du district d'Hénin - Carvin»
9 rue Léon Lagrange
Tél. 03 21 08 64 80
Avec le CFA académique
<http://cfa.ac-lille.fr>

RADINGHEM 62310

Lycée agricole - Site de Radinghem
58 rue Principale
Domaine agricole
Tél. 03 21 41 00 41
Internat garçons-filles
Avec le CFA public agricole du Pas de Calais
www.formationsnatures.fr

RANG-DU-FLIERS 62180

AGFCPS apprentissage
220 rue de l'église
Tél. 03 21 83 66 26
www.centredeformation.com

ROLLANCOURT 62770

Maison famille rurale
1 rue du Moulin
Tél. 03 21 04 81 06
Internat garçons-filles
Avec le CFA des MFR Hauts-de-France
<http://www.mfr-hautsdefrance.fr>

SAINT-MARTIN-BOULOGNE 62280

AGFCPS apprentissage
ZAC du Mont Joie
Tél. 03 21 83 66 26
www.centredeformation.com



Formations au CFA (apprentissage)

27 rue du Muguet - 08090 SAINT-LAURENT
Tél : 03 24 33 72 26 - Fax : 03 24 33 72 28
Mail : cfa.charleville@educagri.fr

Journée Portes Ouvertes : Samedi 17 mars 2018
1/2 journées d'informations : 03 février et 16 mai 2018

- CAPa & BPA Travaux Forestiers
> bûcheronnage
- BPA Travaux Forestiers
> débardage
- Certificat de Spécialisation Taille et Soins aux Arbres
> élagage
- BP IV (équivalent Bac) Responsable de chantiers forestiers
> chef d'entreprise ou chef d'équipe sur chantiers forestiers
- CAPa Jardinier Paysagiste
- BP IV (équivalent Bac) Aménagements paysagers
> encadrant de chantiers ou chef d'équipe





Hébergement et restauration sur place.





Crédit : 1 atelier communication - IET de Balcon des Ardennes - photos : photoblogue ET.

SAINT-MARTIN-BOULOGNE 62280

Centre AFPI

13 - 15 Rue de la plaine Saint Martin,
BP 937
Tél. 03 21 87 79 06

www.afpi-acmformation.com

SAINT-MARTIN-BOULOGNE 62280

CFA Chambre de métiers et de l'artisanat

ZAC du Mont Joie
Tél. 03 21 99 91 91

<http://urma.artisanat-nordpas-decalais.fr>

SAINT-MARTIN-BOULOGNE 62280

Lycée polyvalent privé Saint-Joseph

26 - 30 route de Calais
Tél. 03 21 99 06 99

Avec le CFA IFRIA Hauts-de-France

<http://nord.ifria-apprentissage.fr>

SAINT-OMER 62504 Cedex

AGFCPS apprentissage

Zi du Brockus
BP 70278
Tél. 03 21 93 78 45

www.centredformation.com

SAINT-OMER 62500

CFA public agricole du Pas de Calais

42 Le Doulac
Tél. 03 21 11 54 70
Hébergement organisé hors établissement

www.formationsnatures.fr

SAINT-OMER 62505 Cedex

Lycée du pays de Saint Omer

lycée des métiers de la maintenance des véhicules et des matériels

9 rue Monsigny
BP 339

Tél. 03 21 98 22 24

Internat garçons-filles
Avec le CFA académique

<http://cfa.ac-lille.fr>

SAINT-POL-SUR-TERNOISE 62130

Lycée professionnel Pierre Mendès France

Rue Antoine de Saint-Exupéry, BP 90159

Tél. 03 21 04 18 88

Internat garçons-filles
Avec le CFA académique
<http://cfa.ac-lille.fr>

SALLAUMINES 62430

Lycée professionnel La Peupleraie

lycée des métiers de la logistique et du transport

2 rue Jules Mattez, BP 61

Tél. 03 21 40 58 55

Avec le CFA académique
<http://cfa.ac-lille.fr>

SAMER 62830

Maison familiale rurale

Rue de Questrecques

Tél. 03 21 33 53 29

Internat garçons-filles

Avec le CFA des MFR Hauts-de-France

<http://www.mfr-hautsdefrance.fr>

SAVY-BERLETTE 62690

Lycée d'enseignement agricole privé

22-24 Ancienne Route Nationale
Tél. 03 21 59 24 29

Internat garçons

Avec le CFA régional de Genech
www.cfa-genech.fr

TILLOY-LÈS-MOFFLAINES 62217

Lycée agro-environnemental d'Arras

Route de Cambrai

Tél. 03 21 60 73 00

Internat garçons-filles

Avec le CFA public agricole du Pas de Calais

www.formationsnatures.fr

NOUVEAU

14,90€

**600 MÉTIERS
À DÉCOUVRIR**

**LE DICO
DES
MÉTIERES**

NOUVEAU
LE JEU DES MÉTIERS
INSOLITES

600 MÉTIERS À DÉCOUVRIR

**27 CLÉS POUR CONFORTER SES GOÛTS,
SES ENVIES ET SES APTITUDES**

onisep

disponible sur onisep.fr rubrique la librairie



MINISTÈRE
DE L'ÉDUCATION
NATIONALE

MINISTÈRE
DE L'ENSEIGNEMENT SUPÉRIEUR,
DE LA RECHERCHE
ET DE L'INNOVATION

onisep

**TOUTE L'INFO SUR LES MÉTIERS
ET LES FORMATIONS**

Les adresses utiles

Les centres d'information et d'orientation (CIO)

Les centres d'information et d'orientation sont des **services publics gratuits de l'Éducation nationale**. Ils accueillent tout public à la recherche d'informations et de conseils sur les études, les diplômes, les concours et les professions.

On y trouve de la documentation, mais on peut aussi être reçu en entretien avec un **Psychologue de l'Éducation nationale**.

Chaque CIO travaille également en étroite collaboration avec les établissements publics de son secteur (collèges, lycées et universités) afin **d'accompagner les jeunes** dans leurs projets scolaires et professionnels.

59 Nord

CAMBRAI

2 rue du Comte d'Artois
59400 **Cambrai**
Tél. 03 27 81 25 85

DOUAISIS

118 rue d'Arras
59500 **Douai**
Tél. 03 27 08 80 95

DUNKERQUE - FLANDRE

- Boulevard de l'Aurore - BP 20044
59430 **Saint Pol sur Mer**
Tél. 03 28 60 27 30

- 9 rue d'Aire

59190 **Hazebrouck**
Tél. 03 28 43 79 59

HAINAUT VALENCIENNOIS

2 rue Henri-Lemaire
59300 **Valenciennes**
Tél. 03 27 46 19 47

LILLE CENTRE

Centre Ressources Europe
Centre ressources Orientation et
Handicap
11 rue de Thionville
59000 **Lille**
Tél. 03 28 53 29 80

LILLE EST

2 rue Louis Joseph Gay Lussac
BP 90397
59669 **Villeneuve d'Ascq**
Tél. 03 20 90 07 82

LILLE OUEST

3 rue Nungesser, BP 126
59428 **Armentières** Cedex
Tél. 03 20 17 35 01

SAMBRE AVESNOIS

7 Porte de Paris
59600 **Maubeuge**
Tél. 03 27 53 31 06

VAL DE MARQUE

2 rue Fidèle Lehoucq
59200 **Tourcoing**
Tél. 03 20 25 93 03

62 Pas de Calais

ARRAS 62000

53 rue de Douai
Tél. 03 21 55 47 03

BÉTHUNE 62400

143-157 rue Louis Blanc
Tél. 03 21 57 64 20

BOULOGNE-SUR-MER 62311

(Hauteville) Cedex
58 rue de Joinville, BP 560
Tél. 03 21 30 23 92

BRUAY-LA-BUISSIÈRE

62700
137 rue Ile de France
Tél. 03 21 62 46 85

CALAIS 62228 Cedex

435 rue Martin Luther King, BP 723
Tél. 03 21 36 45 32

HÉNIN-BEAUMONT 62110

163 rue Roger Salengro
Tél. 03 21 20 03 23

LENS 62300

24 rue du 11 Novembre
Tél. 03 21 28 32 51

LIÉVIN 62800

Rue Marie Lietard
Tél. 03 21 44 63 63

MONTREUIL 62170

11 Rue de la Licorne
Tél. 03 21 06 10 22

SAINT-OMER 62500

7 rue de Longueville
Tél. 03 21 38 07 64

SAINT-POL-SUR-TERNOISE

62166
6 rue de Fruges, BP 80122
Tél. 03 21 03 06 88

Les maisons départementales des personnes handicapées (MDPH)

Les MDPH sont des guichets uniques dont la mission est d'accueillir, d'informer, d'accompagner et de conseiller les personnes en situation de handicap et leur famille* . (voir page 30)

59 Nord

VILLENEUVE-D'ASCQ 59666

Siège du Nord
Secteurs de Lille et Roubaix - Toucoing
21 rue de la Toison d'Or, CS 20372
Tél. 03 59 73 73 73
<http://mdph-59.action-sociale.org>

62 Pas de Calais

ARRAS 62005 cedex

Siège du Pas de Calais
Parc d'activité des Bonettes
9 rue Willy Brandt, BP 90266
Tél. 03 21 21 84 00
<http://mdph-62.action-sociale.org>

* La MDPH compte 4 lieux d'accueil dans le Nord et 9 dans le Pas-de-Calais.

Les CFA spécialisés (Centre de Formation d'Apprentis Spécialisé)

Il existe deux structures dans l'académie de Lille : le CFA spécialisé AGAP FORMATION et le CFA Relais Avenir Pro 62. Ils permettent à des **jeunes en situation de handicap** sortant d'IME-IMPRO ou du système scolaire, ainsi qu'à de jeunes travailleurs handicapés de suivre une formation par apprentissage. Le jeune doit être reconnu comme travailleur handicapé par la MDPH. Il a le statut d'apprenti et signe un **contrat d'apprentissage** avec un employeur.

59 Nord

Le CFA spécialisé AGAP FORMATION

Le CFA s'appuie sur un réseau d'institut médico-éducatifs ou professionnels (IME-IMPRO). La pédagogie est adaptée et l'apprenti bénéficie d'un accompagnement individualisé, assuré par des éducateurs spécialisés.

Liste des annexes et lieux de formations :

IME La Tourelle (Anzin), IMPRO Lucien Colzaet (Cambrai - Crève-cœur), IME La cigogne (Condé sur Escaut), IME section IMPRO Jean Stievenart (Denain), IMED (Dunkerque), IME Les Tounesols (Douai Dorignies), IME Les Lurons section IMPRO (Hazebrouck), IME Charles de Foucault section IMPRO (Jeumont), IME (Maubeuge Saint Hilaire-sur-Helpe), IMPRO Le Roitelet (Tourcoing), IMPRO le Chemin Vert (Villeneuve d'Ascq).

CFA spécialisé AGAP FORMATION

ROUBAIX 59100

102 boulevard Montesquieu - Bat H/603
Tél. 03 66 72 90 30

62 Pas de Calais

Le CFA Relais Avenir Pro 62

Il fonctionne différemment du CFA spécialisé AGAP FORMATION. L'apprenti est inscrit dans un CFA de droit commun. Il bénéficie d'un accueil, d'un suivi et d'un accompagnement renforcé spécifique (CFA, entreprise, domicile)

CFA Relais Avenir Pro 62

AVION 62210

ZAL de la Fosse
7 avenue du siège
Tél. 03 21 13 69 70

INFO +

Il est possible, à partir de 16 ans, de demander à bénéficier de la reconnaissance de la qualité de travailleur handicapé (RQTH). Par ailleurs, l'apprenti ayant la RQTH peut souscrire un contrat d'apprentissage aménagé.

Autres adresses

Rectorat

LILLE 59033 Cedex
20 rue Saint-Jacques, BP 709
Tél. 03 20 15 60 00
www1.ac-lille.fr/

Service académique d'information et d'orientation

LILLE 59033 Cedex
20 rue Saint-Jacques, BP 709
Tél. 03 20 15 60 75

Directions des services départementaux de l'éducation nationale

ARRAS 62021 Cedex
20 boulevard de la Liberté, CS 90016
Tél. 03 21 23 31 31

LILLE 59033 Cedex
1 rue Claude Bernard, BP 669
Tél. 03 20 62 30 03

DRAAF (Direction régionale de l'alimentation, de l'agriculture et de la forêt) - Hauts-de-France

LILLE 59012 Cedex
Cité administrative
175 rue Gustave Delory, CS 10505
Tél. 03 62 28 41 00
www.draaf.hauts-de-france.agriculture.gouv.fr

DRJSCS (Direction régionale Jeunesse et sports et cohésion sociale)

<http://www.hauts-de-france.drjscs.gouv.fr>

Antennes :

LILLE 59044 Cedex
35 rue Boucher de Perthes, CS 40018
Tél. 03 20 14 42 42

LILLE 59000
95 boulevard Carnot

Réseau information jeunesse

LILLE 59000
2 rue Nicolas Leblanc
Tél. 03 20 12 87 30

Les forces armées

Centre d'information et de recrutement des forces armées - Armée de Terre - Marine - Armée de l'Air (CIRFA)

LILLE 59000
Rue du Réduit
Tél. 03 59 00 42 42
Armée de Terre
www.sengager.fr
www.recrutement.terre.defense.gouv.fr

Armée de l'Air

<https://devenir-aviateur.fr>

Marine Nationale

www.etremarin.fr

Gendarmerie

Centre d'information et de recrutement de la gendarmerie

LILLE 59800
49 Boulevard Louis XIV
Tél. 0 820 220 221
www.lagendarmerierecrite.fr/Pres-de-chez-vous/LILLE

SICF - Service information conseil aux familles (pour le privé)

SICF URAPEL et UDAPEL de Lille

LILLE 59042 Cedex
16 rue Négrier
Tél. 03 20 12 54 41
www.ddeclille.org/

SICF UDAPEL de Cambrai

CAMBRAI 59401 Cedex
41 rue Louis Belmas, CS 10045
Tél. 03 27 70 09 93
www.apeldiocesecambrai.fr
(pas de réception du public)
orientation@apeldiocesecambrai.fr

SICF UDAPEL d'Arras

ARRAS 62001 Cedex
103 rue d'Amiens, BP 44
Tél. 03 21 21 40 34
apel62@ens-catho-62.org

Points de vente des brochures ONISEP

Sur internet : www.onisep.fr
ou par courrier :

ONISEP VPC,
12 mail Barthélémy Thimonnier, CS 10450, Lognes
77437 Marne-la-Vallée cedex 2.

Dans toutes les autres librairies sont vendues uniquement les collections «Parcours» et «Dossiers».

Librairies : Le Furet, Fnac, Librairies du réseau BELIN
Librairies CANOPE : Arras, Lille, Valenciennes

VOTRE AVENIR COMPTE

ENSEMBLE NOUS SOMMES **MARINS**

VEZ RENCONTRER
UN CONSEILLER EN RECRUTEMENT
AU BUREAU MARINE DES CIRFA DE :

LILLE

FORT SAINT SAUVEUR
20 RUE DU RÉDUIT
03 59 00 43 06

DUNKERQUE

HOTEL DE LA MARINE
19 QUAI DE LA CITADELLE
03 61 17 41 44

REJOIGNEZ L'ÉQUIPAGE
ETREMARIN.FR



Pour vous aider à trouver un contrat d'apprentissage :

Les chambres des métiers et de l'artisanat :
<http://www.artisanat-npdc.fr/>

Les chambres de commerce et d'industrie :
<https://hautsdefrance.cci.fr/>

La chambre d'agriculture

<http://www.nord-pas-de-calais.chambre-agriculture.fr/>

En cas de problème pour suivre une scolarité normale

Vous pouvez suivre vos cours par correspondance au CNED :
Centre National d'Enseignement à Distance

www.cned.fr/

The screenshot shows the CNED website interface. At the top, it says 'CNED AU SERVICE DE TOUTES LES RÉUSSITES'. Below this are navigation tabs for 'Scolaire', 'Étudiant', and 'Vie Active', along with a search bar 'Rechercher une formation'. The main content area is a grid of colorful tiles representing different educational programs:

- DAEFLÉ**: Devenir professeur de Français Langue Étrangère.
- BTS**: Préparer un BTS (17 BTS au choix).
- Sciences**: Devenir scientifique (médecine, biologie, etc.).
- Langues**: Langues étrangères (Anglais, Espagnol, Italien, etc.).
- Santé-social**: Préparer les concours d'entrée en études de santé.
- Vaux 2018**: AU SERVICE DE TOUTES LES RÉUSSITES (Meilleurs vaux 2018).
- Petite enfance**: Préparer le concours d'entrée.
- Comptabilité**: Devenir économiste comptable en 1 an.
- Concours**: Attaché territorial (Préparation 100% en ligne).
- Anglais**: Préparer une certification (TOEFL).

 At the bottom, there are sections for 'Le CNED' (Institution, Organisation, etc.), 'Espaces dédiés' (Journalistes, Professionnels, etc.), and 'Lettre d'information' (Abonnement). There are also logos for the French Republic and the Ministry of National Education.

À DÉCOUVRIR !

12€

The book cover features the 'onisep' logo at the top left. The title 'LES MÉTIERS DU PARAMÉDICAL' is prominently displayed in white on a teal background. Below the title is an illustration of a pair of blue-rimmed glasses with a white bandage wrapped around the bridge. The text 'PARCOURS' is written vertically in large white letters on a red background on the left side. At the bottom, it lists professions: 'AIDE-SOIGNANT • INFIRMIER', 'KINÉSITHÉRAPEUTE • OPTICIEN', and 'ORTHOPHONISTE'. A small badge at the bottom right says 'MÉTIER • ÉTUDES • EMPLOI' with a plus sign icon.

disponible sur onisep.fr rubrique la librairie



MINISTÈRE
DE L'ÉDUCATION
NATIONALE

MINISTÈRE
DE L'ENSEIGNEMENT SUPÉRIEUR,
DE LA RECHERCHE
ET DE L'INNOVATION



TOUTE L'INFO SUR LES MÉTIERS
ET LES FORMATIONS

ENSEIGNEMENT AGRICOLE PUBLIC

du Nord-Pas-de-Calais



« AUX QUATRE
COINS
DE CHEZ TOI ! »



JOURNEES PORTES OUVERTES

Les métiers de la nature et de l'alimentation sources d'épanouissement

2nd GT vers un Bac Général ou Technologique

Bac S
Bac Techno STAV Agronomie et le vivant
Bac Techno STL Laboratoire

2nd Pro vers un Bac Professionnel

Aménagements Paysagers, Productions Horticoles
Gestion des Milieux Naturels et de la Faune
Technicien Conseil Vente Produits de Jardins, Animalerie
Bio-Industries de Transformation
Polyculture élevage
Services Aux Personnes et Aux Territoires

CAPa Certificat d'Aptitude Professionnel

Jardinier Paysagiste
Métiers de l'agriculture
Services Aux Personnes et Vente en Espace Rural



Arras – Lycée agro-environnemental

2nd GT, Bac S, Bac STAV, Bac Pro
Agronomie, Agriculture, Aménagement, Environnement
Sam 27 janvier 2018 Information-orientation 9h-15h
Sam 24 mars 2018 JPO 9h-17h
Tél. 03.21.60.73.00
<http://www.formationsnatures.fr>

Douai – Lycée BioTech'

2nd GT, Bac S, Bac STAV, Bac STL, Bac Pro
Science, Laboratoire, Alimentation, Nature et Paysage
Sam 27 janvier 2018 Information-orientation 9h-13h
Sam 24 mars 2018 Information-orientation 9h-17h
Tél. 03.27.99.75.55
<http://lycee-douai-biotech.fr/>

Dunkerque – Lycée agricole

Bac Pro
Paysage, Entretien des espaces sportifs, Nature et Environnement
Sam 3 février 2018 Information-orientation 9h30-12h
Sam 7 avril 2018 JPO 9h-18h
Tél. 03.28.58.80.30
<http://www.eplefpadesflandres.com>

Le Quesnoy – Lycée des 3 chênes

Bac Pro, CAPa
Agriculture, Alimentation, Transformation, Commerce, Aide personne
Vend 9 février, 16 mars 2018 Accueil collégiens 9h-13h
Sam 24 mars 2018 JPO 9h-18h
Sam 14 avril 2018 JPO 9h-18h (exploitation potelle)
Tél. 03.27.20.07.40
<http://www.lyceedes3chenes.net>

Lomme – Lycée horticole

Bac Pro, CAPa
Horticulture, Paysage, Conseil Vente en jardinerie et animalerie
Sam 14 avril 2018 JPO 9h-18h "Fêtes des jardins"
Tél. 03.20.17.03.90
<http://www.lyceehorticolelomme.fr>

Raismes – Lycée horticole

Bac Pro, CAPa
Horticulture, Paysage et Commerce
Vend 16 mars 2018 Découverte des métiers 9h-17h
Sam 17 mars 2018 Information-orientation 9h-13h
Sam 21 avril 2018 JPO 9h-18h
Tél. 03.27.36.75.45
<http://www.epl.raismes.educagri.fr>

Radinghem – Lycée agricole

2nd GT, Bac STAV, Bac Pro
Agriculture et Services
Sam 27 janvier 2018 Information-orientation 9h-13h30
Dim 08 avril 2018 JPO 10h-18h Concours Prim'Holstein
Tél. 03.21.41.00.41
<http://legtaradinghem.blogspot.fr/>

Sains-du-Nord – Lycée Charles Naveau

Bac Pro
Nature, Agriculture et Services
Sam 17 mars 2018 JPO 9h-17h30
Sam 19 mai 2018 JPO 9h-18h "Fête de printemps"
Tél. 03.27.59.15.54
<http://www.lyceecfasainsdunord.fr/>

Saint-Omer – CFA horticole Le Doulac

Production florale et légumière, Aménagement Paysager
Vend 13 avril 2018 JPO 14h-18h
Sam 14 avril 2018 JPO 9h-13h
Tél. 03.21.11.54.70

57 FILMS D'ANIMATION SUR LES MÉTIERS

UNE APPROCHE LUDIQUE ET ATTRACTIVE
DE LA DÉCOUVERTE DES MÉTIERS

À VOIR SUR
ONISEP TV
ET SUR
YOUTUBE



À RETROUVER SUR

www.onisep.fr/Les-metiers-animes

AVEC DES PROLONGEMENTS D'INFORMATIONS



MINISTÈRE
DE L'ÉDUCATION
NATIONALE

MINISTÈRE
DE L'ENSEIGNEMENT SUPÉRIEUR,
DE LA RECHERCHE
ET DE L'INNOVATION



TOUTE L'INFO SUR LES MÉTIERS
ET LES FORMATIONS