

## BILAN 2 : TABLEAU COMPARATIF DE L'ORGANISATION DES VERTEBRES

CLASSE DE VERTÉBRÉS	MAMMIFÈRE	AMPHIBIEN	POISSON
espèce représentative	souris	grenouille	maquereau
parties du squelette			
colonne vertébrale, cage thoracique			
organisation du membre antérieur			
nombre de doigts du membre antérieur			
comparaison des squelettes et mise en évidence des symétries			
axe antéro-postérieur			
axe dorso-ventral			
axe gauche-droite			

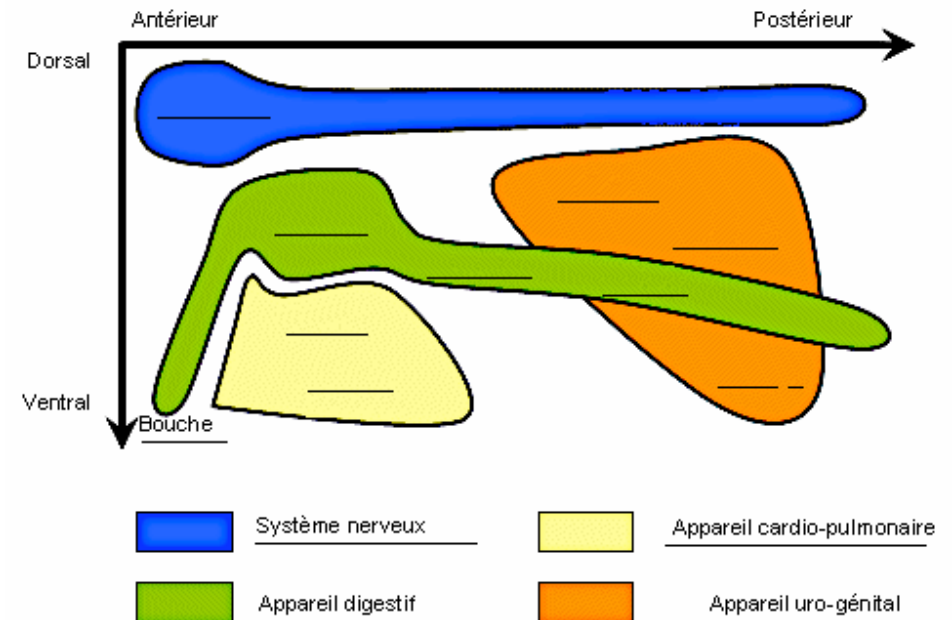

**Plan d'organisation interne des vertébrés**

**Bilan :**