Libre Office Writer
Tutoriel 2/1

CDI du collège Camille Claudel
59650 Villeneuve d'Ascq

Adaptation des guides de Libre Office en ligne pour des élèves de collège
https://wiki.documentfoundation.org/Documentation/Publications/fr#Guides_utilisateur_officiels

Comment configurer LibreOffice Writer ?

Je vais essayer de simplifier !
Nous avons vu dans le tuto 1 qu'il était possible d'intégrer dans un fichier Writer des données d'ientités. Voir cette capture d'écran : je suis identifiée en tant qu'auteur.
J'ai coché la case : « Utiliser les données d'identité », ce que l'on peut vérifier dans les propriétés de ce document.

La boîte de dialogue *Options*

Ce chapitre présente brièvement certaines options de paramétrage qui se trouvent dans la boîte de dialogue ***Options*** (**Outils > Options** sous Windows) Tout en bas de la boîte de dialogue, le raccourci clavier est affiché : **Alt+F12.**

La page données identité

Vous pouvez remplir la fiche, modifier ou effacer les informations existantes.

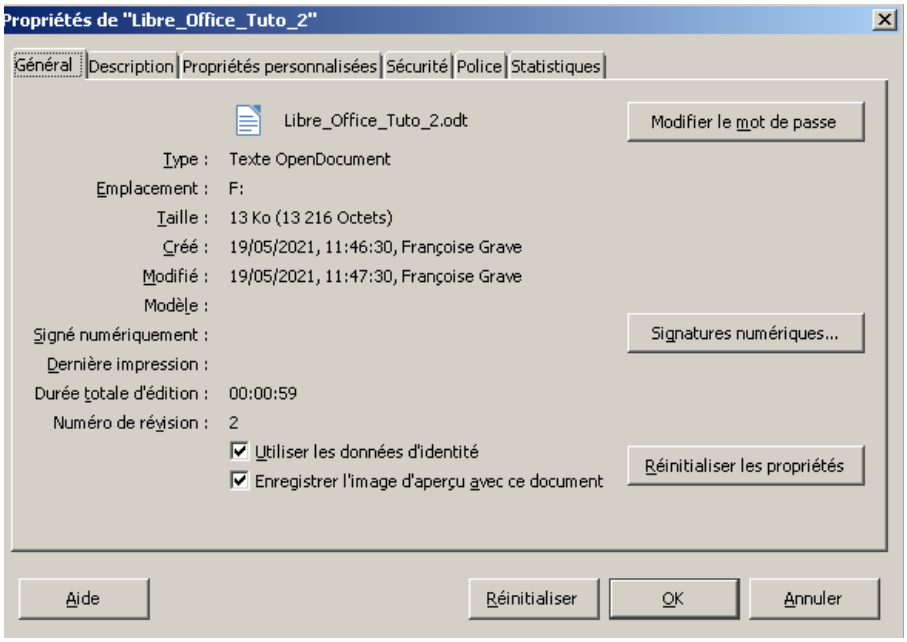

Les données d'identité de mon document

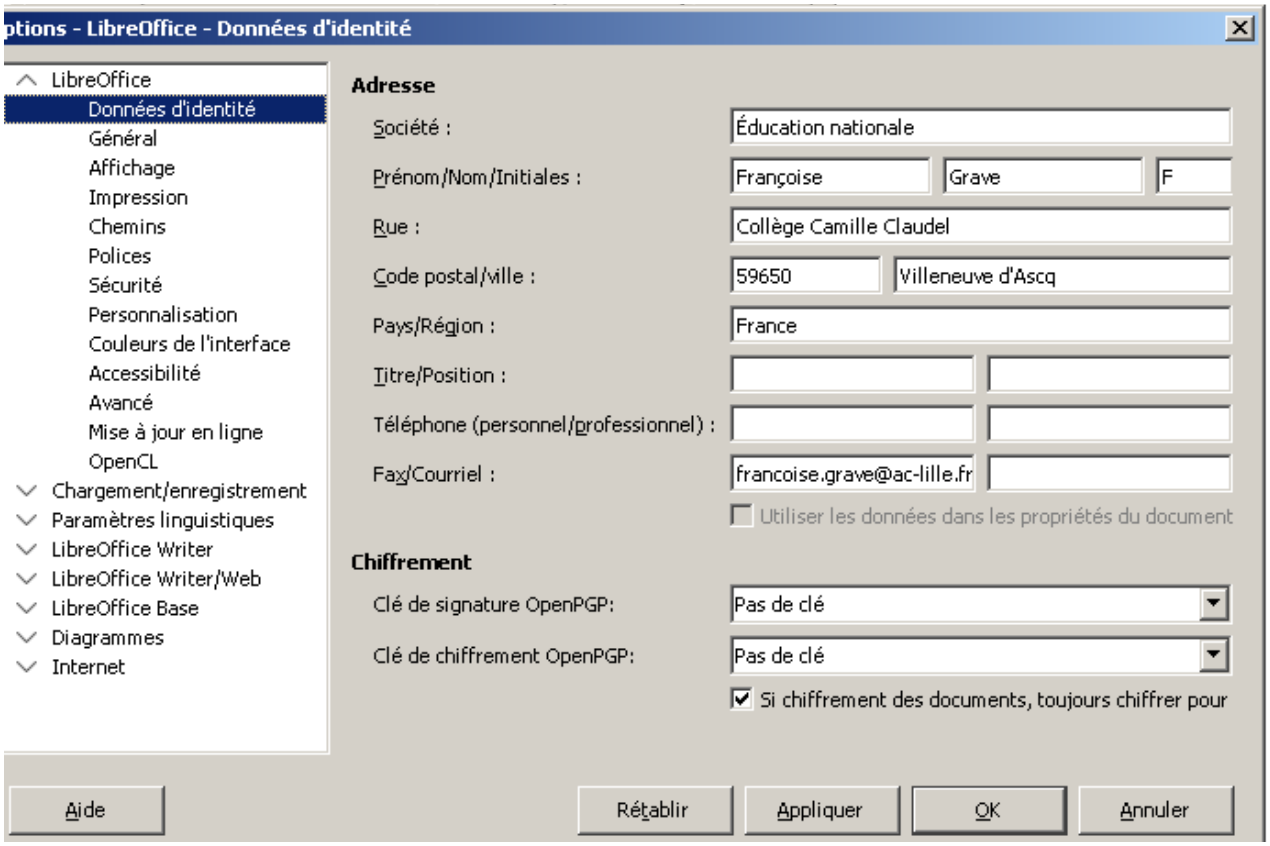

La page Général

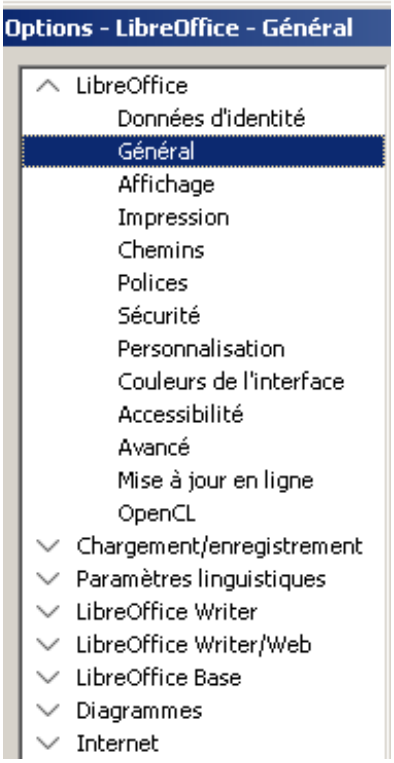

Voici les options mais il vous n'aurez pas à vous en servir souvent ! Il est possible de décocher certaines options. Les commandes étant assez complexes, réservées à des utilisateurs avancés, nous passons rapidement.

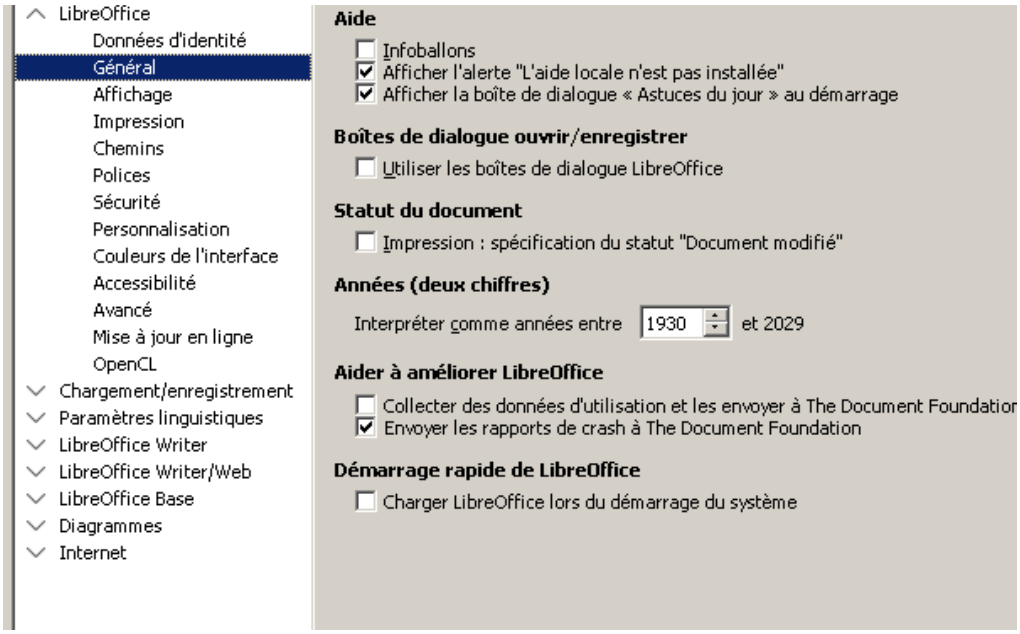

Page Affichage

Style d'icône définit le style des icônes des barres d'outils et des boîtes de dialogue. L'option ***Automatique*** utilise des d'icônes compatibles avec le système d'exploitation . Il est possible de personnaliser avec d'autres icônes compatibles avec votre système d'exploitation (Windows sur les postes du collège).

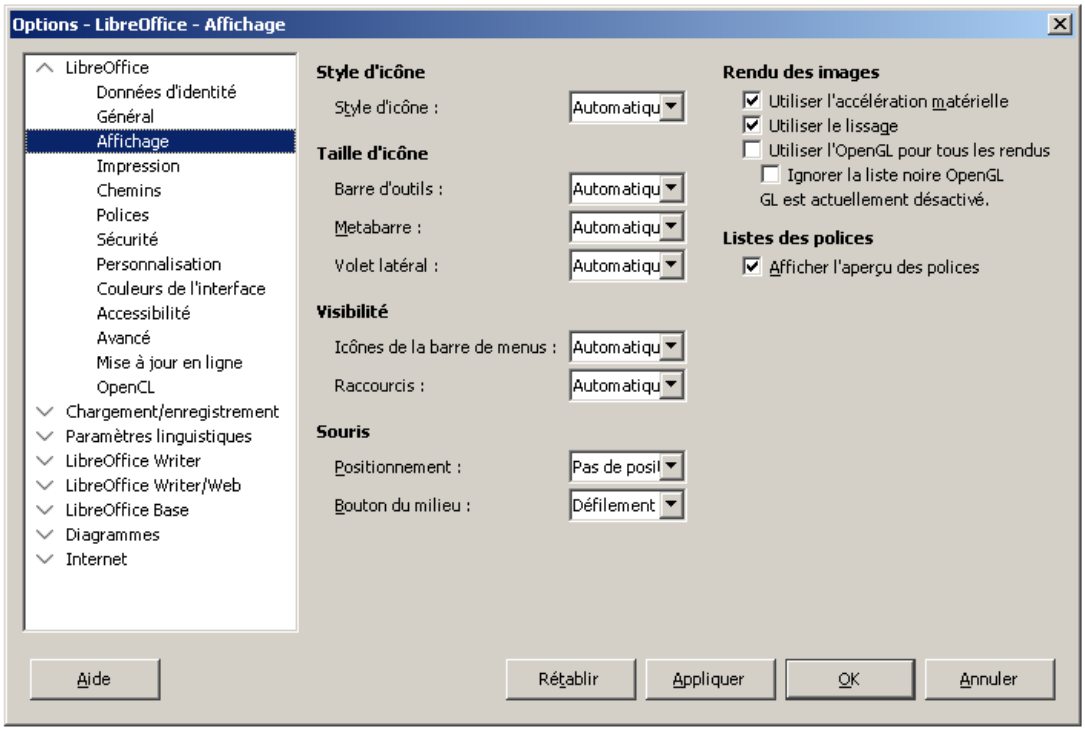

La taille des icônes

On peut choisir la taille d'affichage des icônes

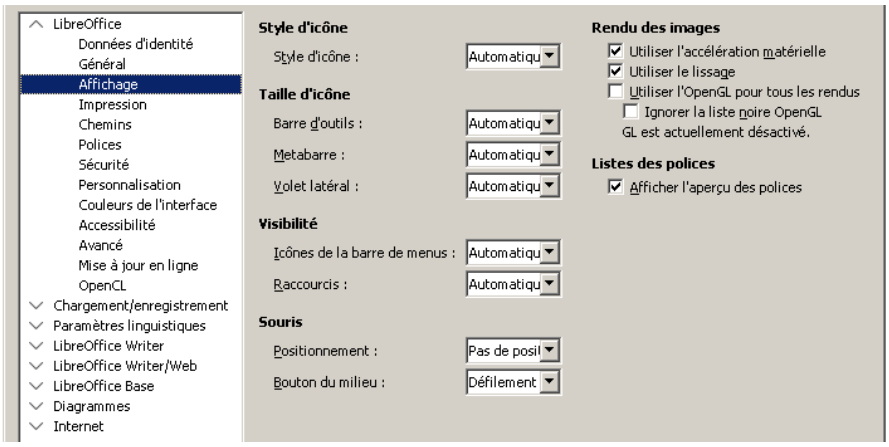

La visibilité

Ces options permettent de choisir si les icônes ou les raccourcis clavier sont affichés à côté du texte de la barre de menus et des menus contextuels. J'ai choisi d'afficher les raccourcis clavier.

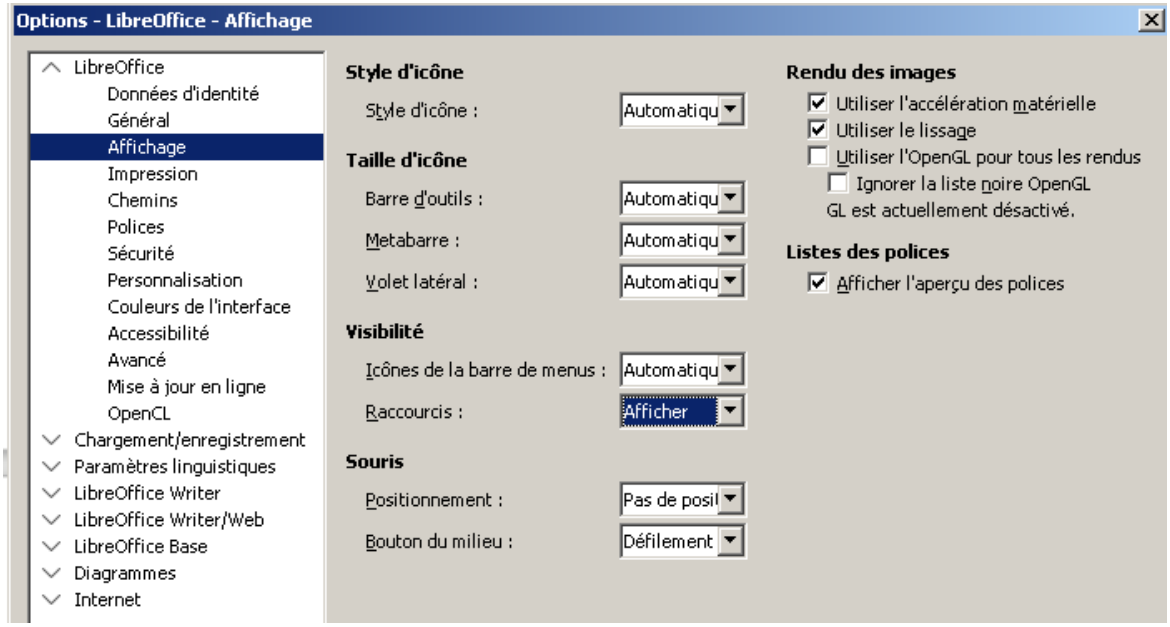

Souris

Je passe sur cette option de même que pour l'option rendu des images. Celle-ci est activée sur ma capture d'écran. La liste des polices est cochée.

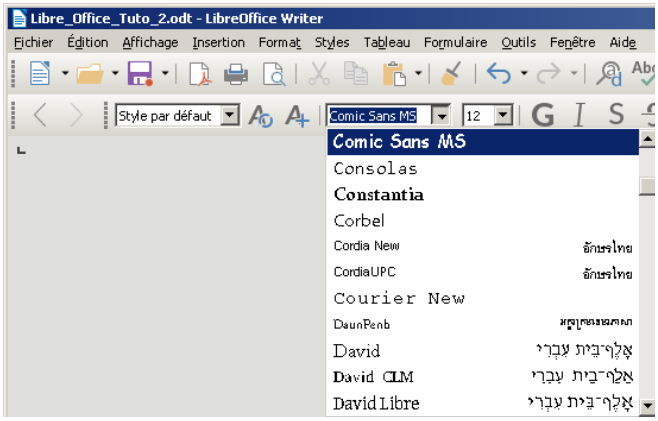

CC BY