

Bonjour,

Je m'appelle Archibald et je suis un Hospitalier, c'est-à-dire un moine soldat. Je suis chargé de partir protéger les pèlerins qui vont jusqu'à Jérusalem, sur le tombeau du Christ. Je pars pour un grand voyage.

Quel vêtement dois-je porter ? Entoure mon habit. Indique avec une flèche : l'écu, le heaume, l'épée et la cotte de maille.



Je pars aujourd'hui avec mon cheval de La Réole. On m'a dit de me rendre à la Commanderie Sallebruneau pour y faire une halte. Mais peux-tu me dire ce qu'est une commanderie ?

---

---

---

Où vais-je dormir dans cette commanderie ? \_\_\_\_\_

Je m'y rends à cheval car les campagnes sont dangereuses et je risque à tout moment de me faire dépouiller par des brigands jaloux et envieux. Peux-tu me dire où est située cette commanderie ? Je ne voudrais pas me perdre et dormir dehors encore une nuit ...

Quelle sont les communes avoisinantes ?

---

---

---

---

---

Ah ! Me voilà arrivé à Sallebruneau. Je suis complètement fourbu !

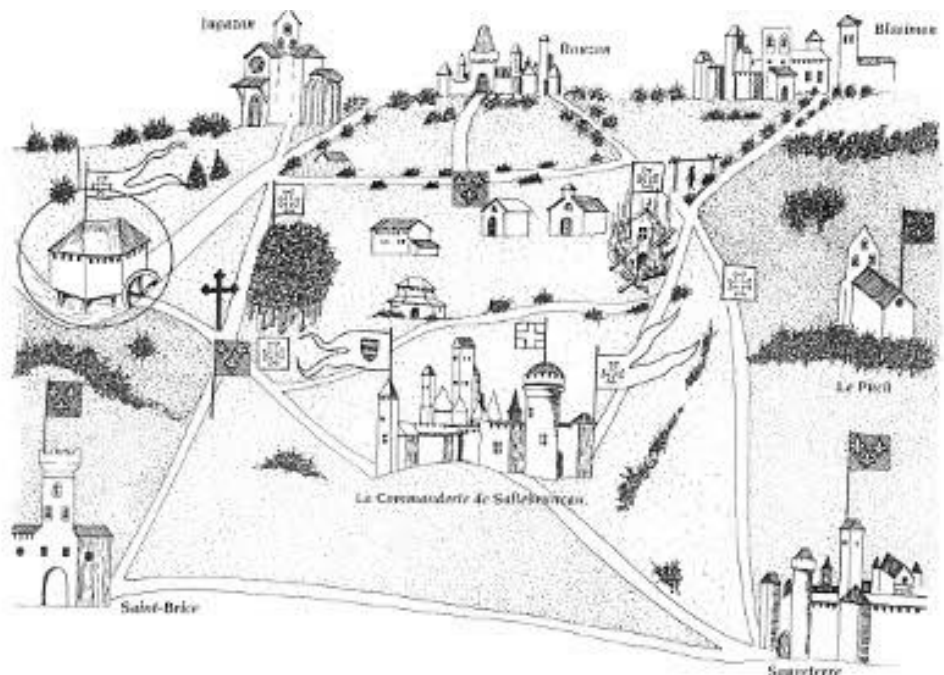

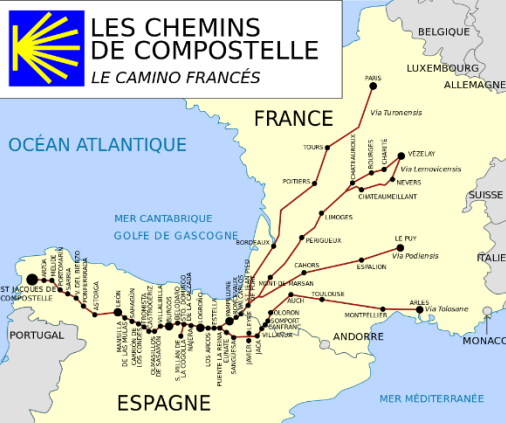

Sur le chemin, j'ai croisé un pèlerin qui s'en allait à St Jacques de Compostelle, il lui restait 926 km à parcourir à pied ! Imaginons qu'il marche 25km par jour, à une vitesse de 4km/heure, cela veut dire qu'il marche 7h par jour ! Mais pendant combien de jours va-t-il encore marcher ?



Calcul :

---



---

Ce pèlerin m'a dit que cette commanderie abritait un petit trésor ! Un jardin de plus de 80 plantes capable de soigner de nombreux maux ! Aide-moi à associer chaque plante à ses propriétés :

- |           |                       |                       |                                               |
|-----------|-----------------------|-----------------------|-----------------------------------------------|
| Mélisse   | <input type="radio"/> | <input type="radio"/> | consolide les fractures                       |
| Romarin   | <input type="radio"/> | <input type="radio"/> | soigne les verrues                            |
| Fenugrec  | <input type="radio"/> | <input type="radio"/> | lave les mains                                |
| Saponaire | <input type="radio"/> | <input type="radio"/> | combat les infections des voies respiratoires |
| Euphorbe  | <input type="radio"/> | <input type="radio"/> | calme la toux, aide à digérer                 |
| Consoude  | <input type="radio"/> | <input type="radio"/> | soigne les crampes d'estomac et l'anxiété     |
| Souci     | <input type="radio"/> | <input type="radio"/> | soigne les brûlures                           |



Quelles jolies plantes ! Je les ai vues dans le jardin de la commanderie. Sais-tu quel est leur nom ?

- a- \_\_\_\_\_
- b- \_\_\_\_\_
- c- \_\_\_\_\_

Ouahouh ! Quelle est impressionnante cette commanderie ! Avec ses fossés, heu...plutôt ses \_\_\_\_\_ autour du bâtiment, elle domine le lieu ! Avec ses fenêtres étroites, heu...plutôt ses \_\_\_\_\_, on sent que c'est un château fortifié qui est prêt à se défendre en cas d'attaque ! Et puis, il y a aussi les \_\_\_\_\_ dans l'église qui sonnent les heures de prières et rythment la journée des gens.

J'ai vu beaucoup de **sarcophages** à Sallebruneau. A quoi servent-ils ? A qui sont-ils destinés ? Peux-tu m'expliquer ? \_\_\_\_\_

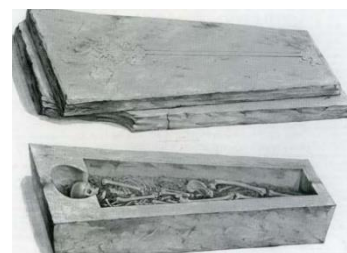

Je te remercie pour ton aide précieuse ! Grâce à toi, j'en sais plus sur la commanderie de Sallebruneau. Je vais bien me reposer cette nuit, manger à ma faim avec le pain d'épeautre et les pois chiches et je poursuivrai ensuite ma route vers la ville de J \_\_\_\_\_ M pour achever cette C \_\_\_\_\_ E auprès des autres Hospitaliers.