Quelles sont les origines communes de l'Humanité ?

« Parler de sortie d'Afrique des premiers hominidés place d'emblée les origines de la lignée humaine sur le continent africain. C'est logique mais cela va mieux en le disant ! En effet, tous les plus anciens fossiles d'hominidés ont été retrouvés en Afrique.
On peut bien sûr citer Toumaï (-7 millions d'années), Orrorin (-6 millions d'années), Lucy (-3,2 millions d'années)…
Jusqu'à preuve du contraire, c'est-à-dire une nouvelle découverte de fossile hors du continent africain, nos plus lointains ancêtres se trouvaient en Afrique. »

site hominides.com

Chacun des habitants de cette terre, quelle que soit sa stature, sa couleur de peau, de poil, d'yeux, appartient à la même espèce, Homo sapiens, apparue en Afrique, il y a environ 200 000 ans.

D'après l'article «*Y a-t-il eu d'autres espèces humaines ?*» de Rachel Mulot,

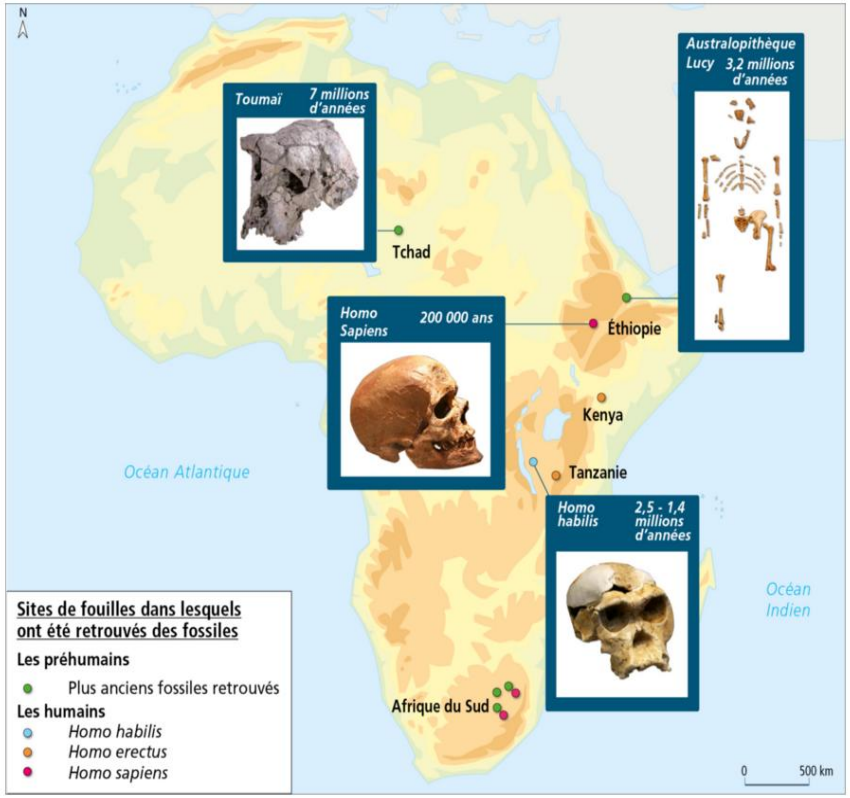

Où ? **Qui ?** **Quand ?**

Fouilles archéologiques →

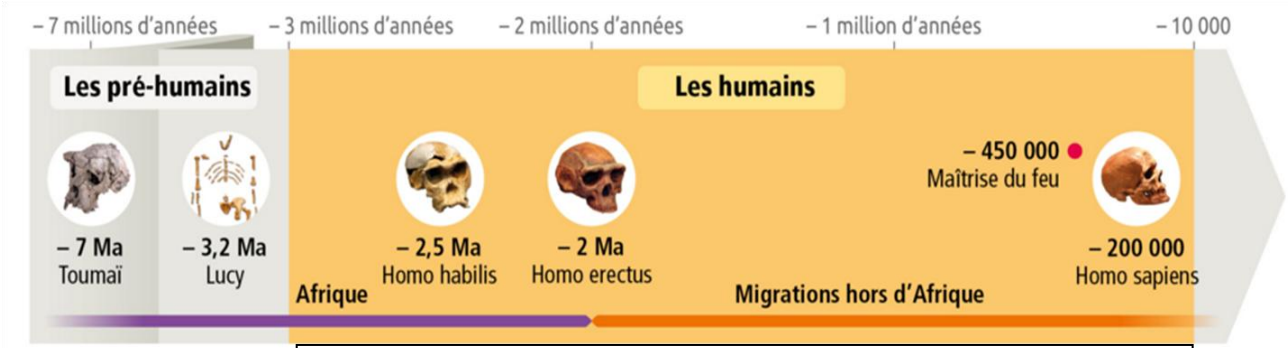

……