Aménager les espaces urbains, réduire les fractures sociales et spatiales

Quels types d'espaces sont les manifestations de ces fractures ?

En Bleu les Zones franches urbaines ; en rouge la zone urbaine sensible

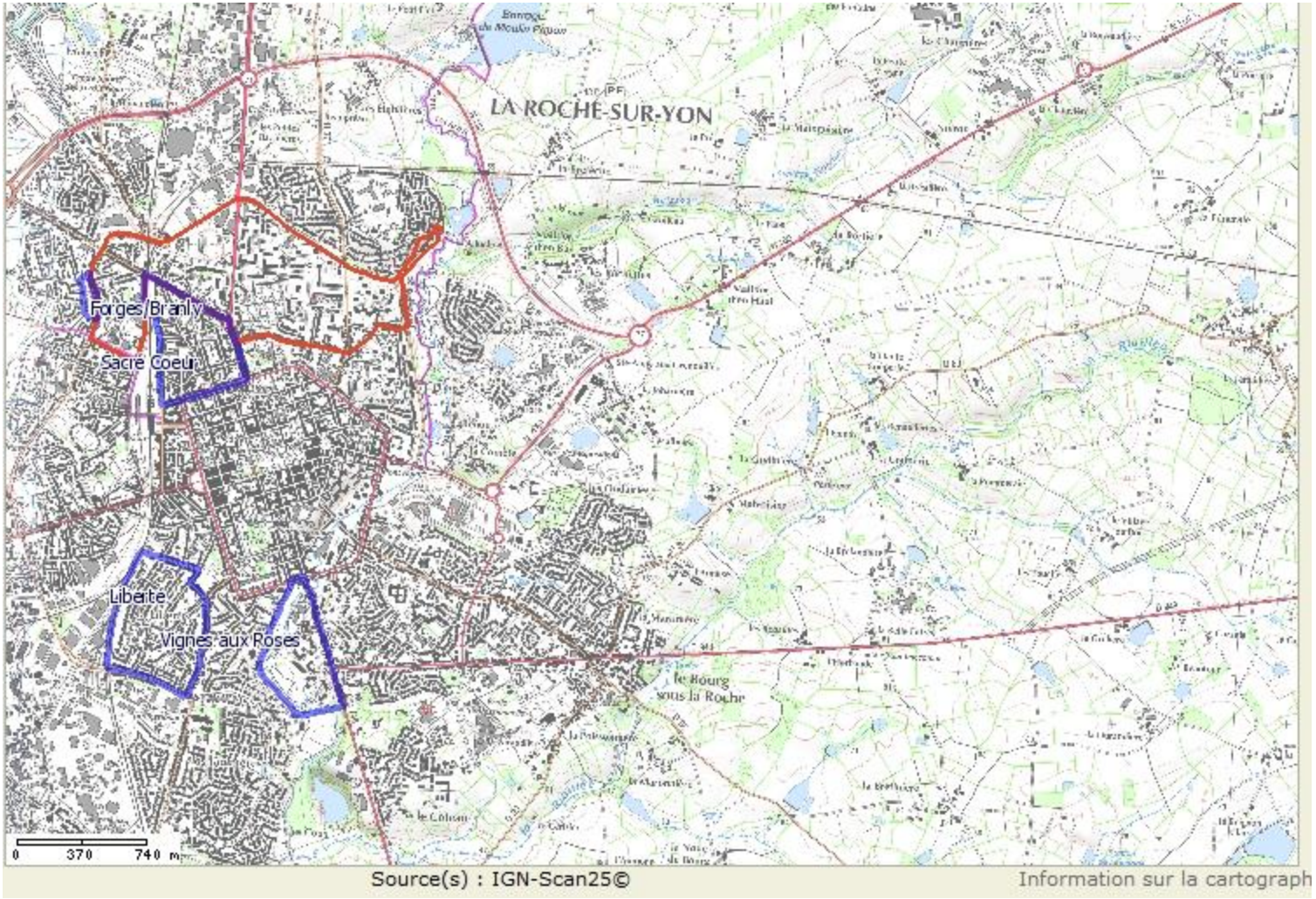

Les zones défavorisés dans l'espace urbain

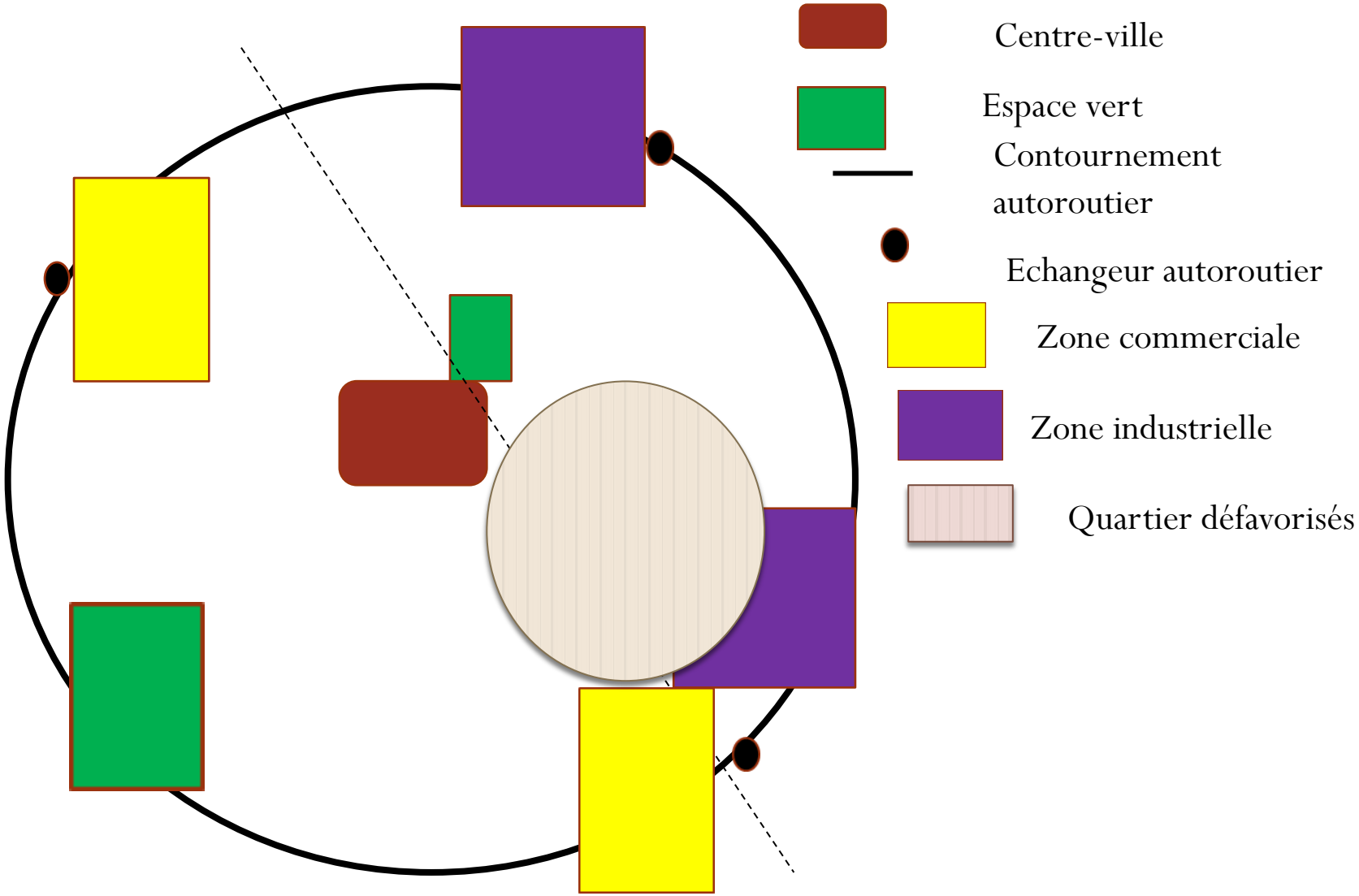

Les zones défavorisés dans l'espace urbain

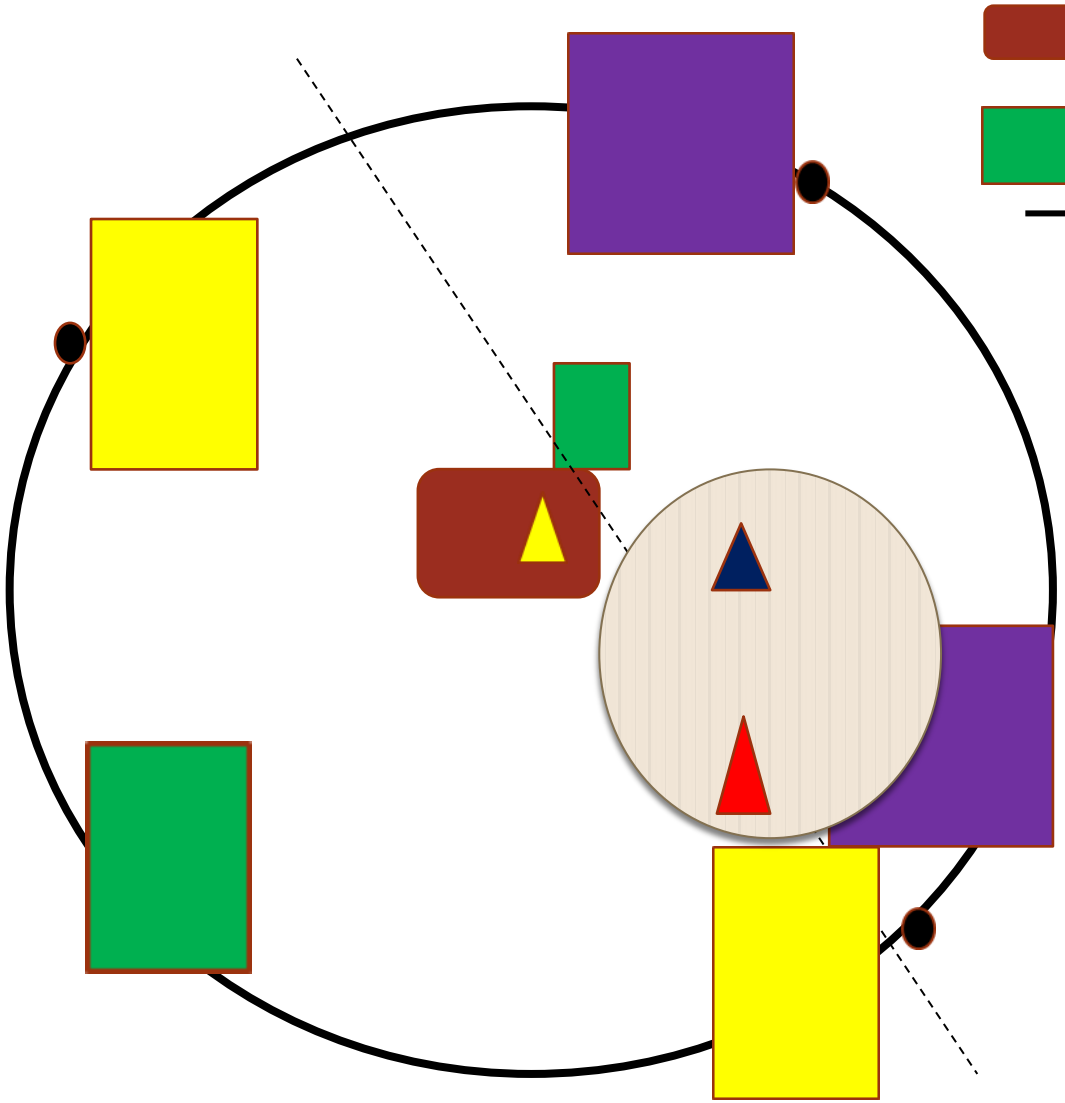

Structure urbaine

- Centre-ville
- Espace vert
- Contournement autoroutier
- Echangeur autoroutier
- Zone commerciale
- Zone industrielle
- Quartier défavorisés

Les politiques urbaines

- Rénovation urbaine
- Zone Urbaine Sensible
- Zone franche urbaine
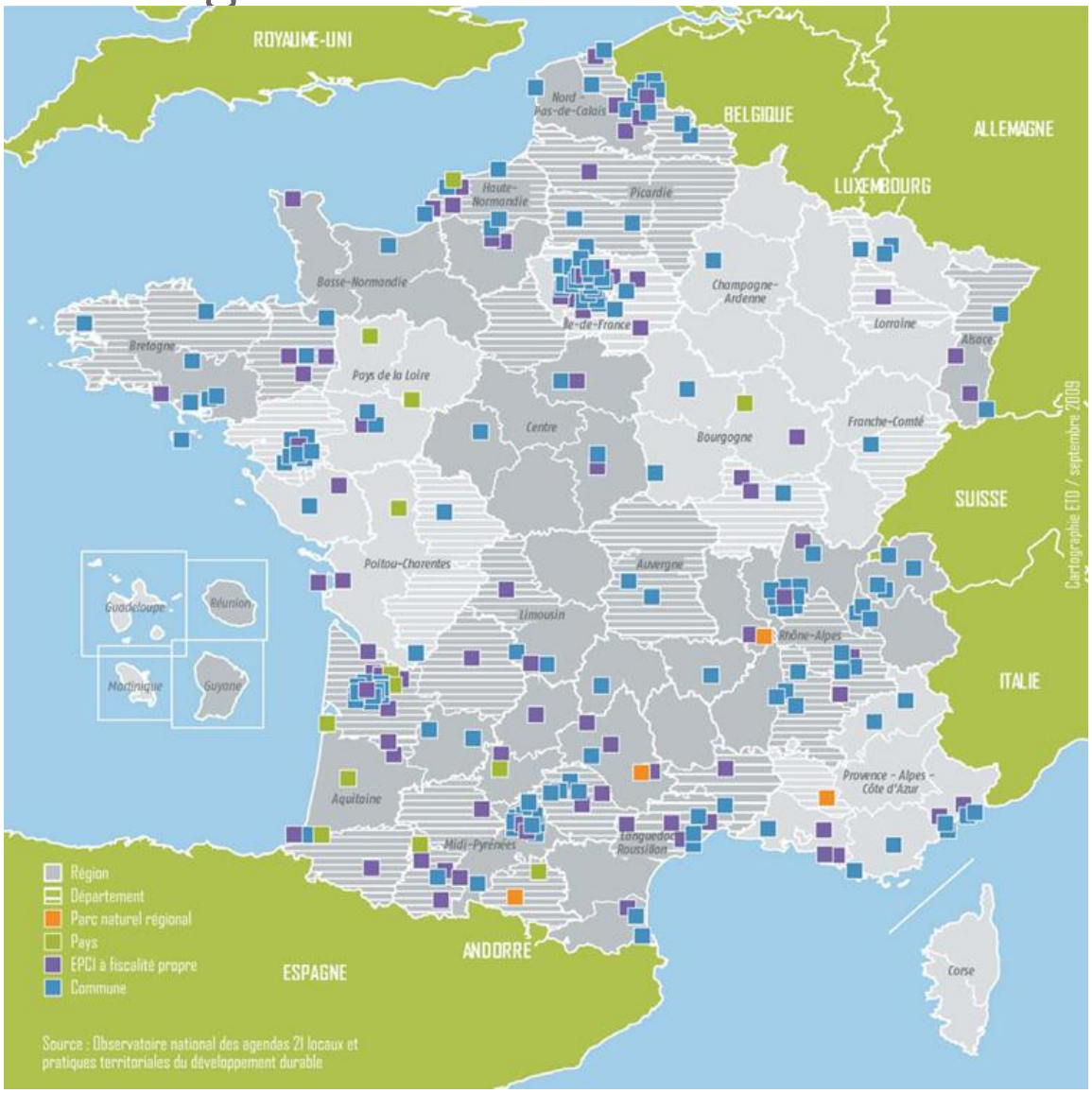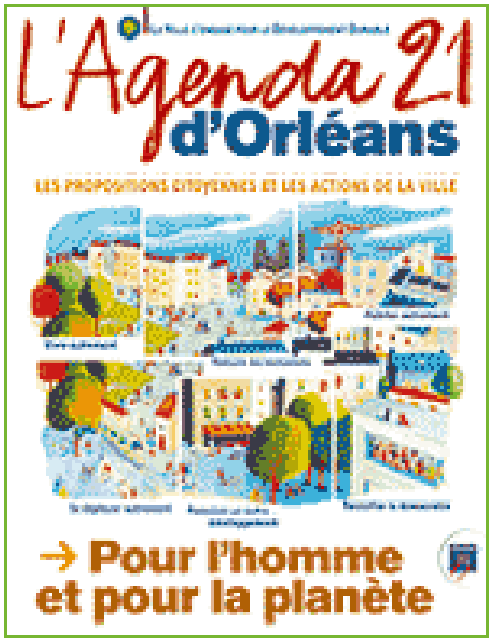
Mise en œuvre des politiques urbaines dans le cadre de l'Agenda 21