

## Thème I Les territoires de la mondialisation

### NOTIONS :

**Centre d'impulsion** : région urbaine qui concentre des fonctions de commandement de rang mondial : économique et financière (sièges sociaux des FTN , bourse , service du tertiaire supérieur..) politiques et culturelles

**interface** Zone de contact et/ou d'échanges entre deux espaces ou territoire aux caractéristiques différentes .une interface peut être maritime ou terrestre

**Intégration** : territoire connecté aux différents réseaux et échangeant des flux de toutes natures .ce sont des territoires qui sont déjà développés ou en développement .

**Marginalisation** : Territoire à l'écart des réseaux et des flux de l'économie mondiale

**Mégalopole** Région urbaine concentrant des dizaines de millions d'habitants , comprenant plusieurs métropoles et autres grands centres urbains et s'étendant sur plusieurs centaines de kilomètres .

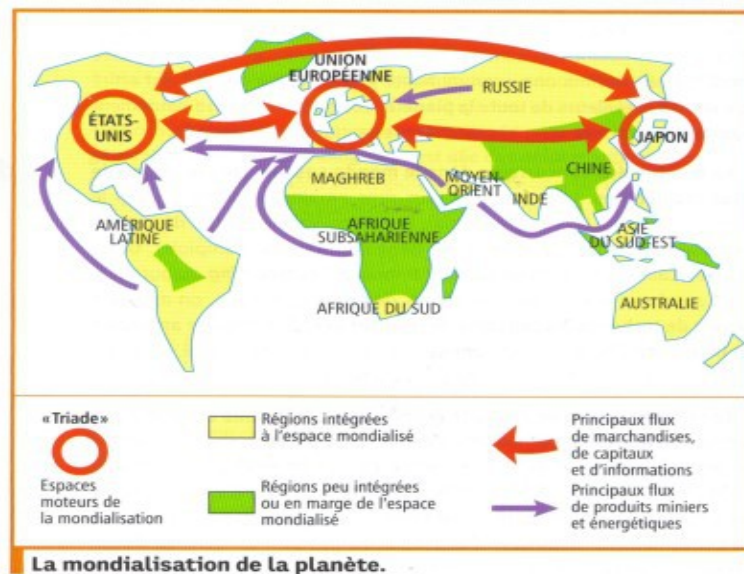

Trois grandes aires de puissance dominent l'espace mondial .Elles concentrent la population et la richesse .la plus puissante est l'Amérique du Nord qui réunit l'ensemble des critères de domination : militaire, économique ,financier et culturel.l'aire européenne est une puissance économique dont l'unité reste inachevée .L'Asie orientale connaît depuis une vingtaine d'années une forte croissance fondée sur le travail à bas coût et sur les nouvelles technologies

Ces aires de puissances sont animés à partir de centres d'impulsions qui concentrent des pouvoirs de commandement financier , économique et culturel .la mégalopole américaine est centrée sur la métropole new-yorkaise .la mégalopole européenne est composée d'un ensemble de métropoles qui s'étend de Londres à milan .L'archipel mégapolitain asiatique est constitué d'une série de mégalopoles relativement éloignées les unes des autres de Tokyo à Singapour .

La mondialisation produit des inégalités entre les territoires .les aires de puissance sont connectées entre elles par des interfaces littorales ou des hubs .La présence de ressources naturelles et d'une main d'oeuvre bon marché permet l'intégration au système de certaines périphéries .Le Brésil , la Russie , L'Inde et la Chine ainsi que l'Afrique du sud sont entrain de devenir des puissances à l'échelle internationales. D'autres régions sont au contraire marginalisés (PMA) , les raisons en sont multiples : guerres , absence d'accès à la mer , absence de ressources naturelles , extrême

pauvreté ..

## Sujet d'étude LONDRES , 3 ème ville mondiale

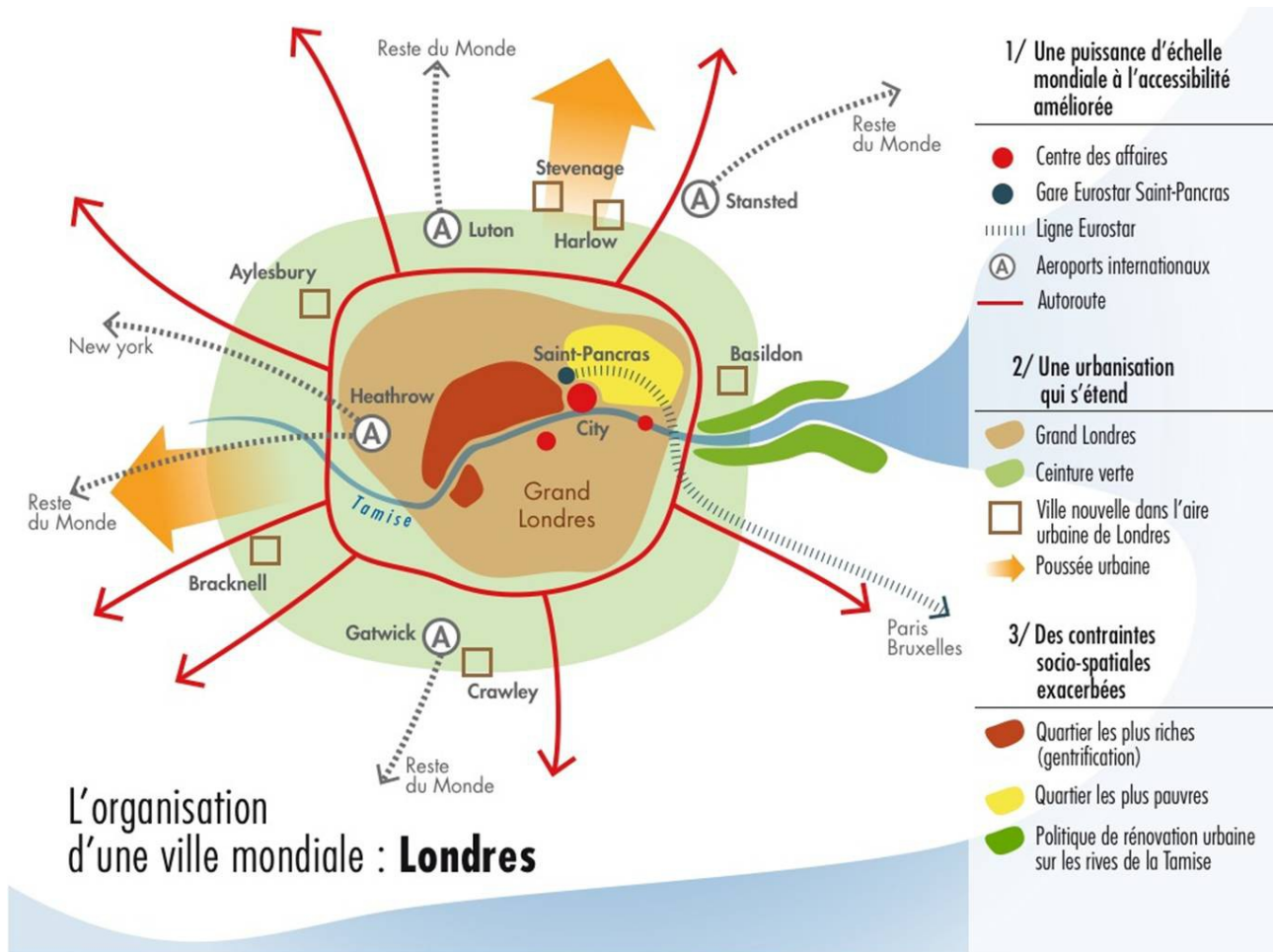

Au fond de l'estuaire de la Tamise, reliée aux autres centres européens par une LGV, Londres est une métropole mondiale de plus de 12 millions d'habitants qui exerce une grande influence dans le monde à travers les activités financières de la City. Elle s'appuie sur une tradition commerciale et industrielle ainsi que sur l'influence britannique liée à un passé colonial et à l'universalisme de la langue anglaise. C'est une ville cosmopolite dont 25 % des habitants sont nés à l'étranger.

La City est une place financière mondiale qui s'est étendue vers les anciens docks industriels et commerciaux de l'est de Londres Canary Wharf.

Le développement économique de Londres concerne aussi le SE anglais par la déconcentration des services et par l'extension des zones aménagées pour l'habitat ou la recherche. Cette croissance pose des problèmes d'accessibilité et d'accroissement des inégalités dans l'agglomération.