5G1 | A1 | M. Desmares

L'INDE : UN GEANT DEMOGRAPHIQUE FACE AUX DEFIS DU DEVELOPPEMENT DURABLE

Un géant démographique

Un planisphère qui permet de localiser l'Inde : l'Inde est en Asie du Sud.

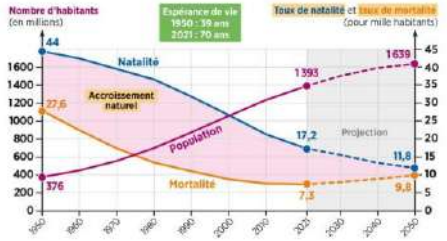

Un graphique en courbe qui montre que les Indiens sont de plus en plus nombreux.

L'Inde est un géant démographique : avec 1,4 milliard, c'est le 1er pays le plus peuplé.

La population a fortement augmenté depuis 1950 car la natalité est toujours plus forte que la mortalité : l'Inde connaît une forte croissance démographique.

Croissance démographique : augmentation de la population
Natalité : nombre de naissances en un an
Mortalité : nombre de décès en un an
Espérance de vie : durée de vie moyenne

De meilleures conditions de vie mais des inégalités

	1950	2020
Nombre d'habitants	377 millions	1,38 milliard
Nombre d'enfants par femme	6	2,2
Mortalité infantile	169 pour 1000	33 pour 1000
Espérance de vie	35 ans	70,5 ans
Analphabétisme	82 %	22,5 %
PIB / habitant / an	610 $	2500 $

1. Depuis les années 1950, le gouvernement a mis en place une politique de limitation des naissances (contraception...).

Un tableau qui montre l'amélioration des conditions de vie en Inde.

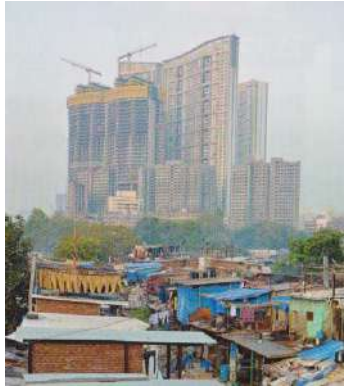

Une photographie qui montre des inégalités dans la ville de Mumbai (bidonville et immeubles en construction)

Les conditions de vie se sont améliorées (ex : allongement de l'espérance de vie, augmentation des richesses).

Mais les inégalités entre les hommes sont plus fortes :
- près d'un Indien sur quatre est pauvre alors qu'il y a de nombreux milliardaires
- de nombreux Indiens vivent dans des bidonvilles alors que d'autres vivent dans des appartements confortables
- un Indien sur cinq ne sait ni lire ni écrire

Les défis du développement

Une photographie de la Révolution verte. Elle modernise l'agriculture.

Une carte de l'accès aux toilettes en Inde. Elle montre que de nombreux Indiens n'ont pas de toilettes chez eux.

L'Etat essaie de limiter la croissance démographique en limitant les naissances, mais elle reste élevée.

L'Etat a lancé la Révolution verte qui permet de nourrir les hommes. Mais cela pollue l'environnement et de nombreux Indiens n'ont pas les moyens de s'alimenter correctement.

Des logements sont construits en ville, mais seuls les plus riches peuvent y accéder. De nombreux Indiens n'ont toujours pas de toilettes.