5G5 | A1 | M. Desmares

QU'EST-CE QUE LE CHANGEMENT GLOBAL ?

activités humaines à l'échelle locale

déforestation

industrialisation

urbanisation

circulation automobile

changement climatique

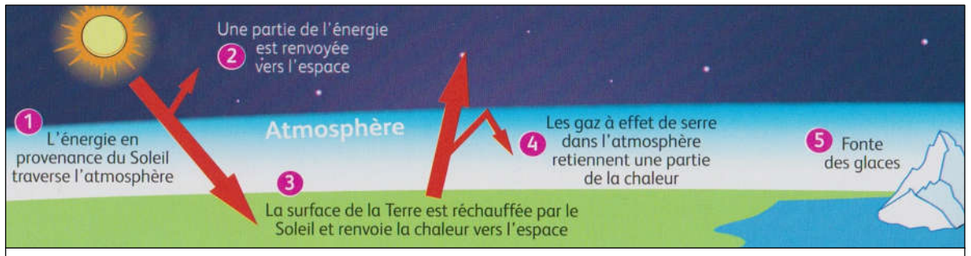

augmentation des températures par l'effet de serre

fonte de la banquise

mobilisation citoyenne

conséquences à l'échelle mondiale

catastrophes climatiques

diffusion de maladies

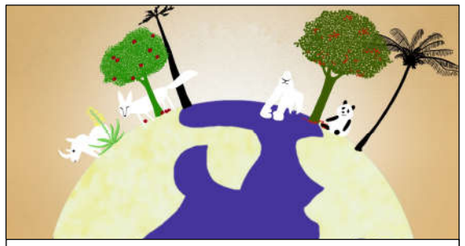

perte de biodiversité

élévation du niveau des mers

Effet de serre : réchauffement du climat dû à l'augmentation du gaz carbonique dans l'atmosphère
Changement climatique : changement durable du climat
Changement global : changements à l'échelle mondiale