Chrétientés et islam aux VIe-XIIIe siècles, des mondes en contact

Hommage du calife Haroun Al Rachid à Charlemagne / XVIIe siècle / art.rmngp.fr

© Marie Desmares

En 797, Charlemagne, chef de l'Empire carolingien, envoie un ambassadeur à Bagdad auprès d'Haroun al-Rachid, le chef de l'Empire musulman, en vue d'une alliance contre l'Empire byzantin. En 802, l'ambassadeur revient auprès de Charlemagne avec des présents.

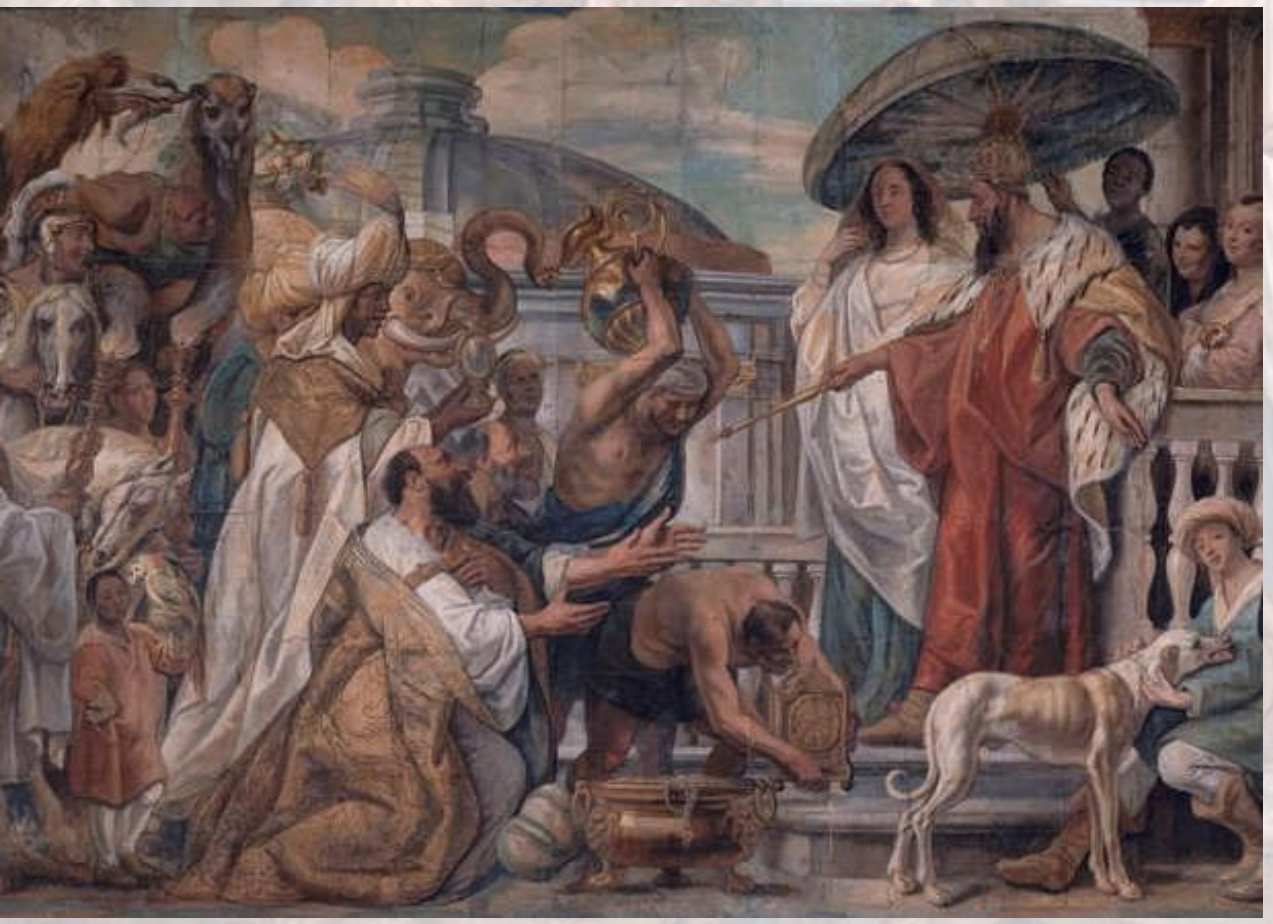

Hommage de Haroun Al-Rachid à Charlemagne,

Jacob Jordaens, XVIIe siècle

art.rmngp.fr

Identifie les deux principaux personnages et ce que l'un donne à l'autre, en venant écrire au tableau.

En 797, Charlemagne, chef de l'Empire carolingien, envoie un ambassadeur à Bagdad auprès d'Haroun al-Rachid, le chef de l'Empire musulman, en vue d'une alliance contre l'Empire byzantin. En 802, l'ambassadeur revient auprès de Charlemagne avec des présents.

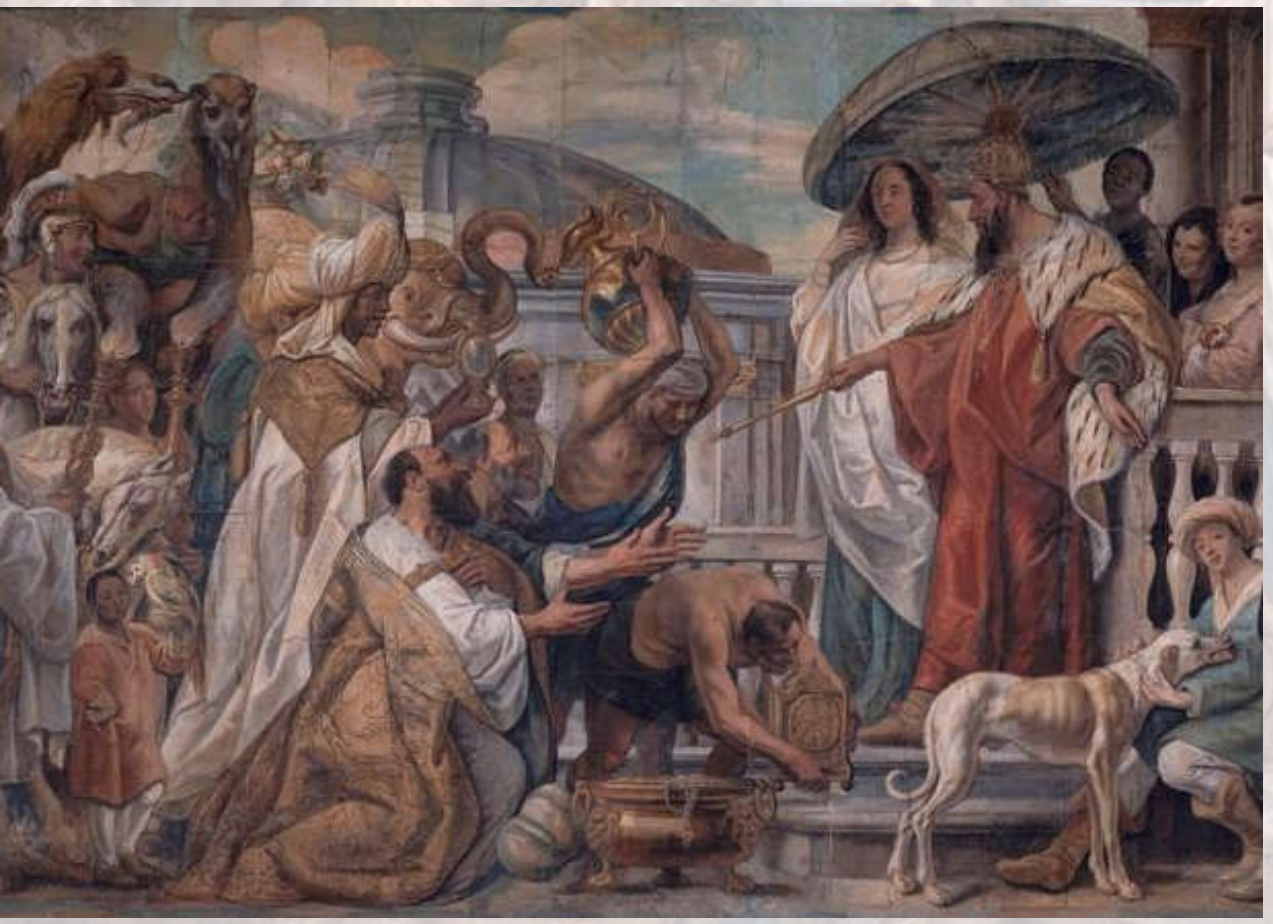

art.rmngp.fr

Voici les réponses attendues.

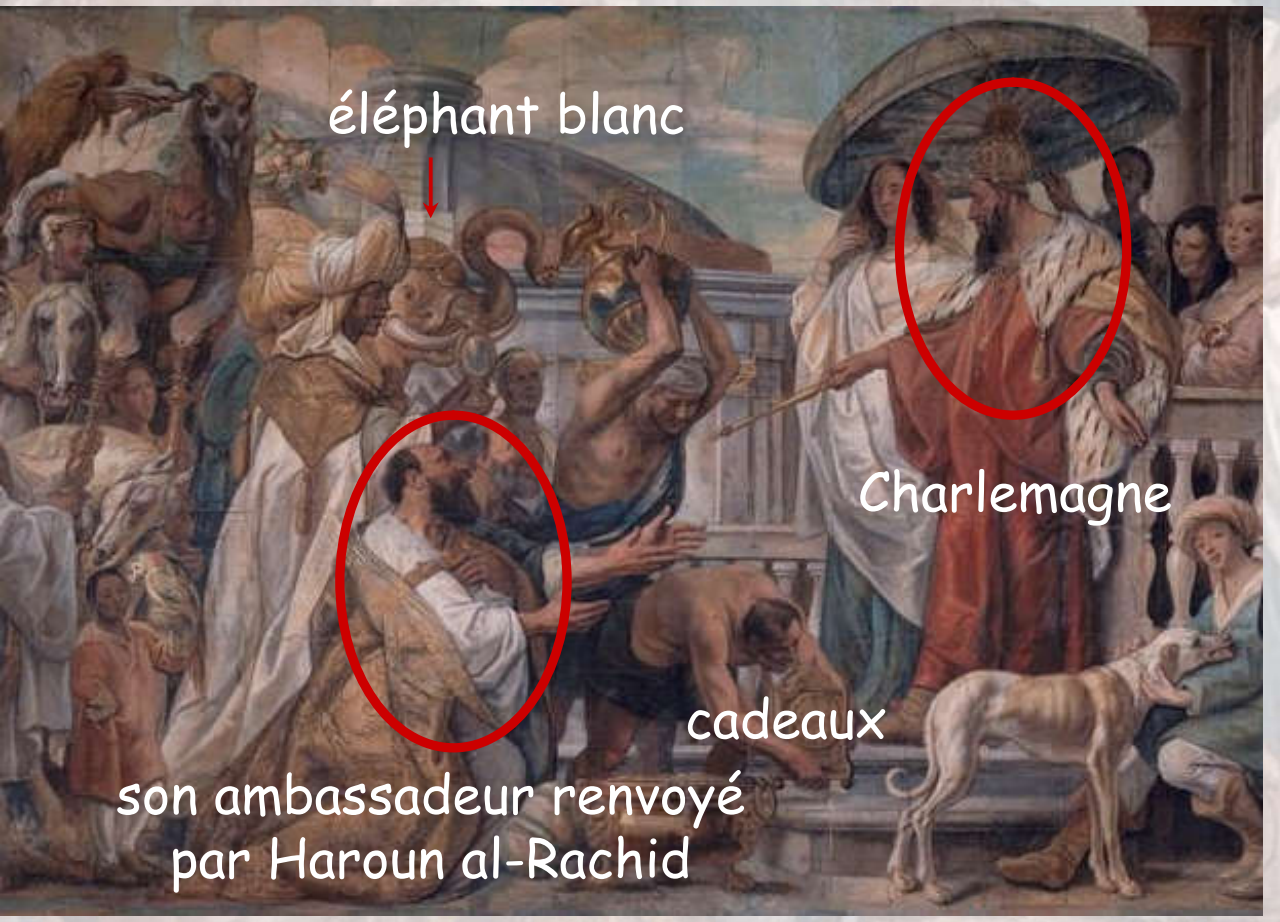

Hommage de Haroun Al-Rachid à Charlemagne,

Jacob Jordaens, XVIIe siècle

art.rmngp.fr

Quels sont les trois empires évoqués (dans le texte) ?

En 797, Charlemagne, chef de l'Empire carolingien, envoie un ambassadeur à Bagdad auprès d'Haroun-al-Rachid, le chef de l'Empire musulman, en vue d'une alliance contre l'Empire byzantin. En 802, l'ambassadeur revient auprès de Charlemagne avec des présents.

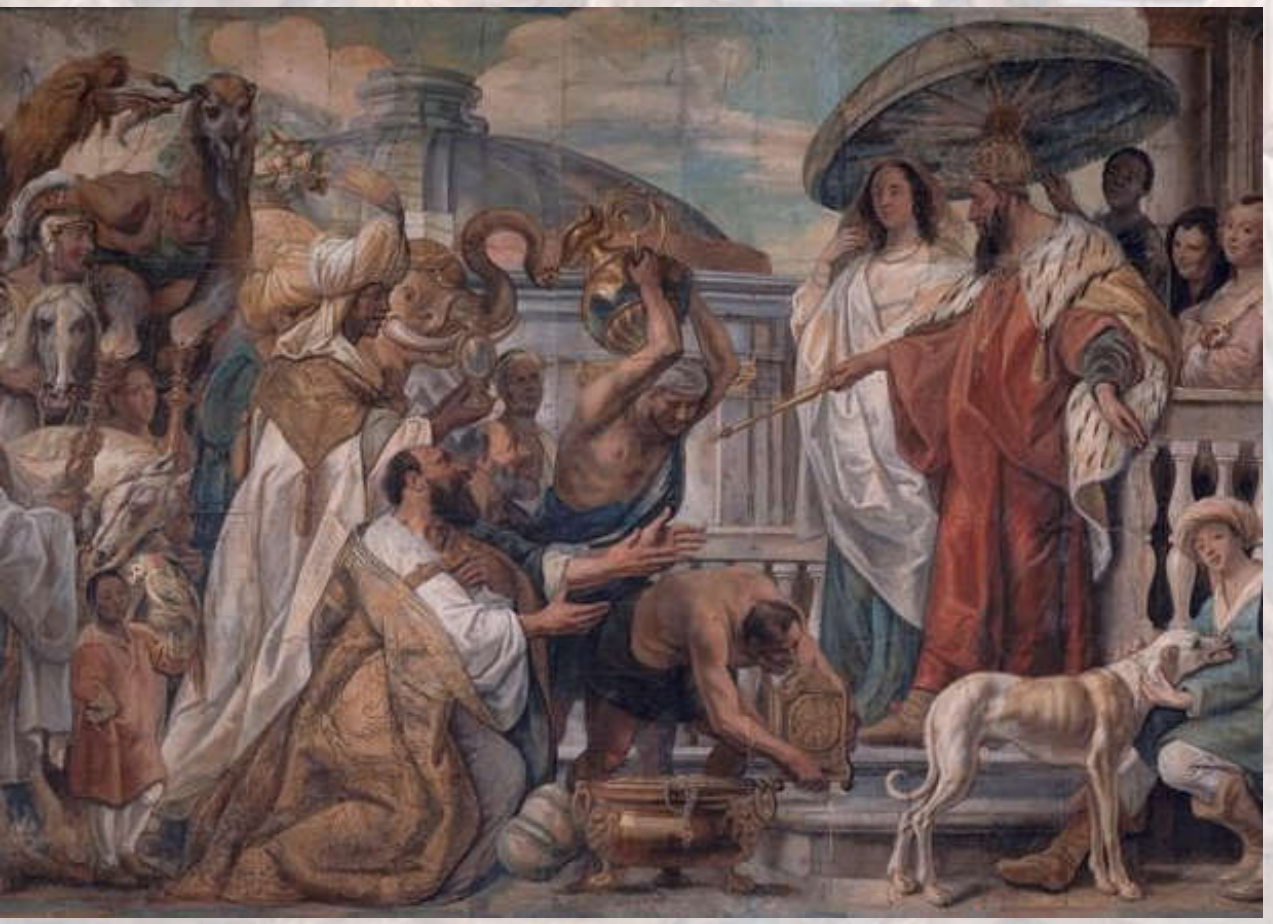

art.rmngp.fr

Voici les réponses attendues.

L'Empire carolingien, l'Empire musulman, l'Empire byzantin.

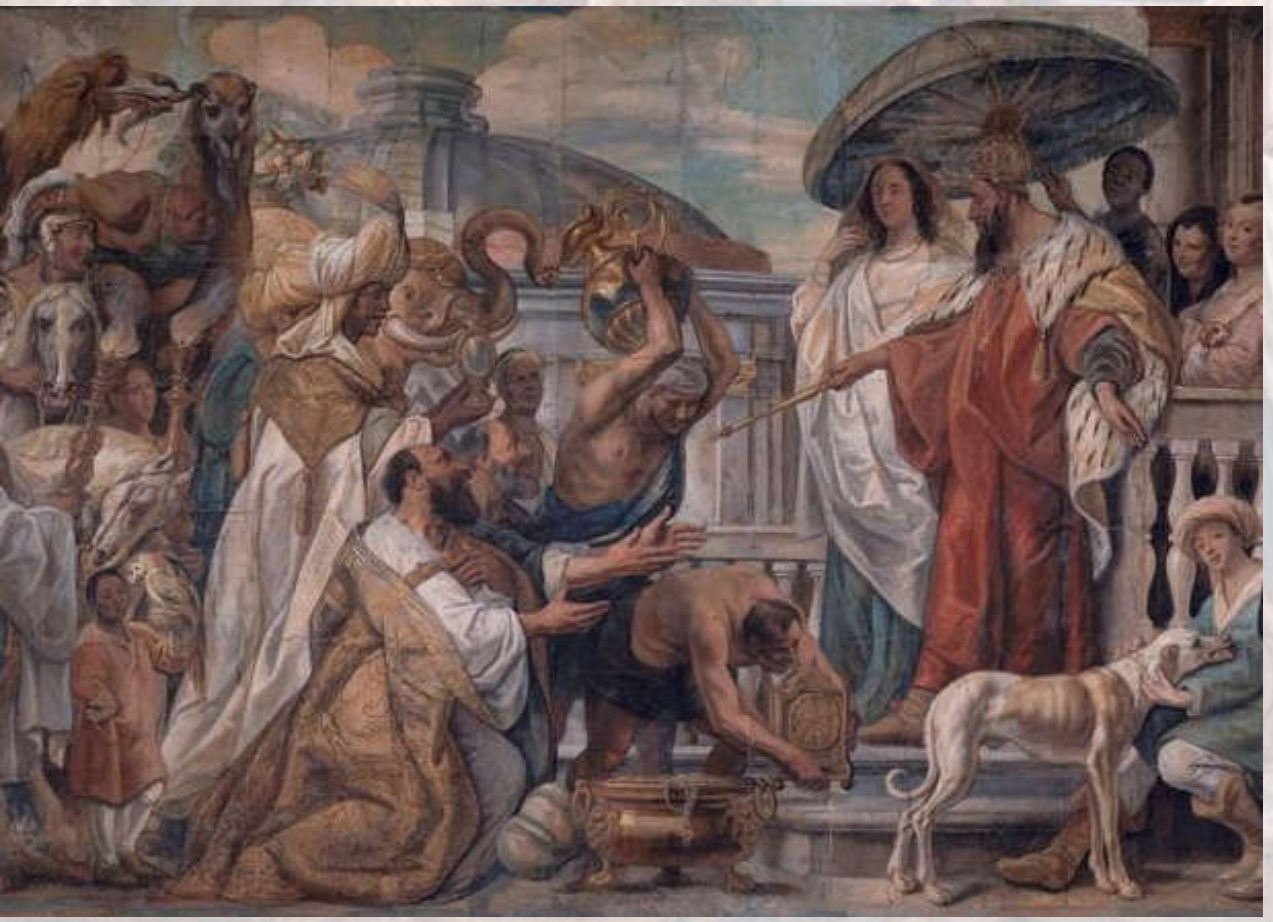

Hommage de Haroun Al-Rachid à Charlemagne,

Jacob Jordaens, XVIIe siècle

art.rmngp.fr

Quelle mer met en contact ces trois empires ?

En 797, Charlemagne, chef de l'Empire carolingien, envoie un ambassadeur à Bagdad auprès d'Haroun-al-Rachid, le chef de l'Empire musulman, en vue d'une alliance contre l'Empire byzantin. En 802, l'ambassadeur revient auprès de Charlemagne avec des présents.

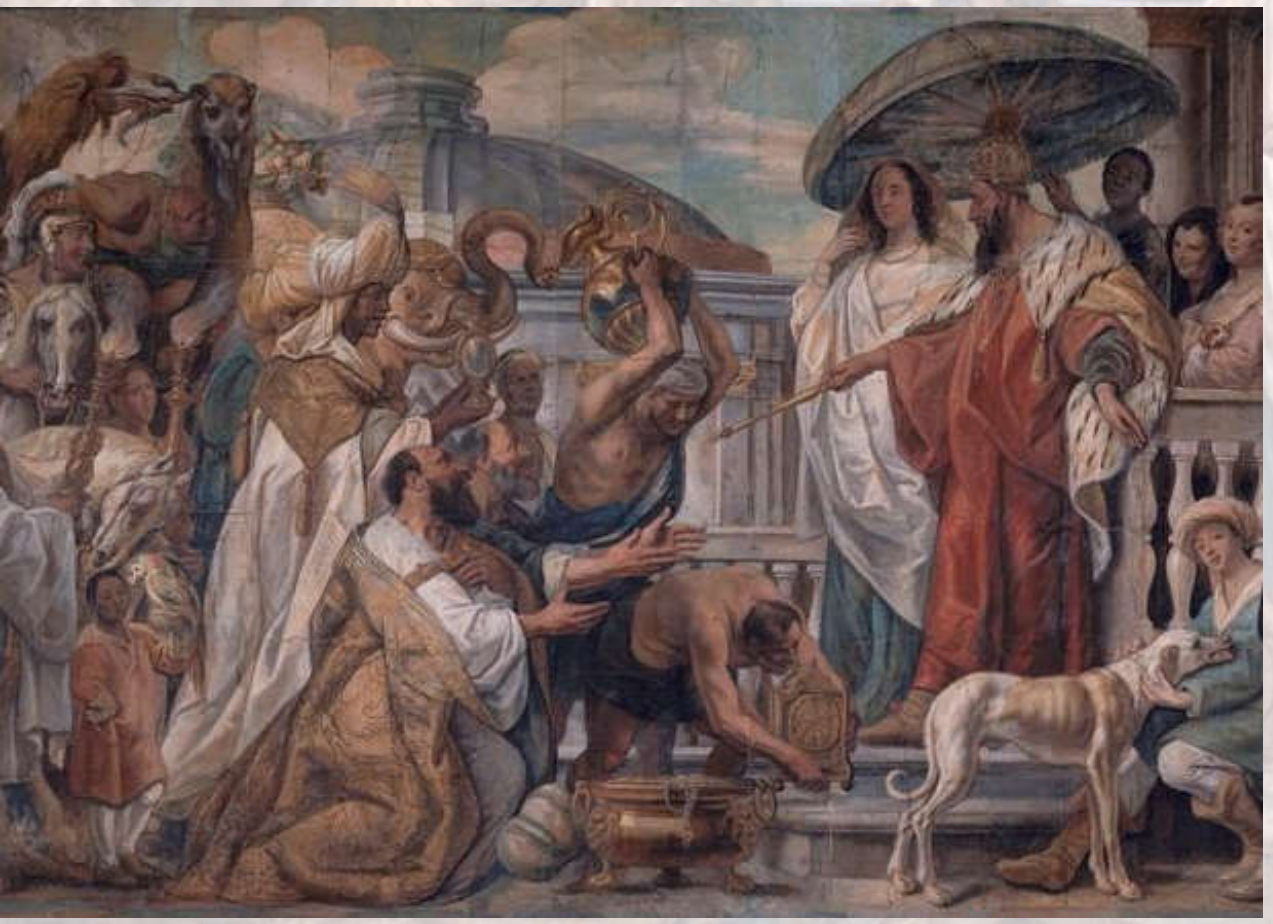

art.rmngp.fr

Voici la réponse attendue.

La mer Méditerranée.

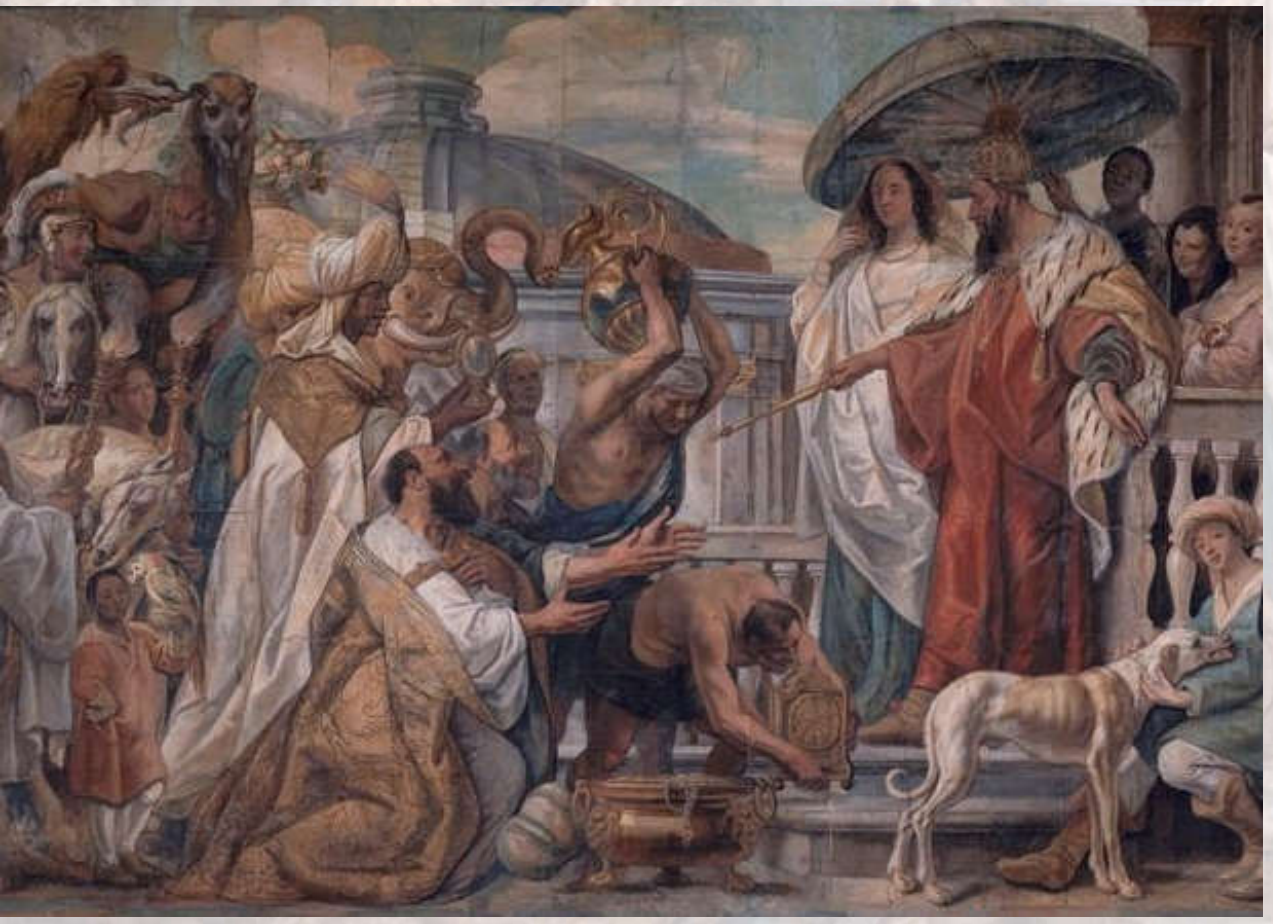

Hommage de Haroun Al-Rachid à Charlemagne,

Jacob Jordaens, XVIIe siècle

art.rmngp.fr

Quels types de contacts existe-t-il entre ces empires ?

En 797, Charlemagne, chef de l'Empire carolingien, envoie un ambassadeur à Bagdad auprès d'Haroun-al-Rachid, le chef du monde musulman, en vue d'une alliance contre l'Empire byzantin. En 802, l'ambassadeur revient auprès de Charlemagne avec des présents.

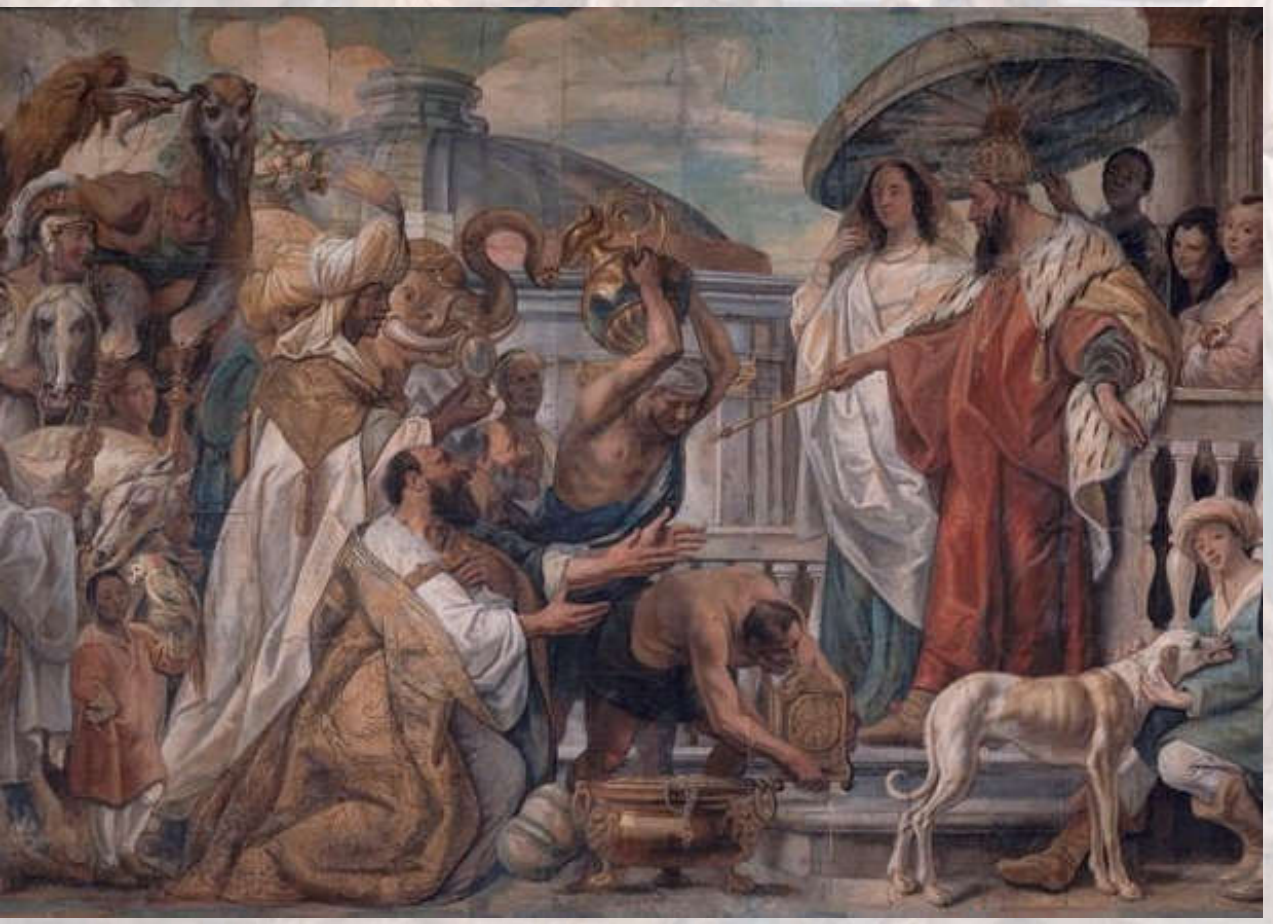

art.rmngp.fr

Voici les réponses attendues.

Les contacts sont pacifiques ou peuvent être guerriers.

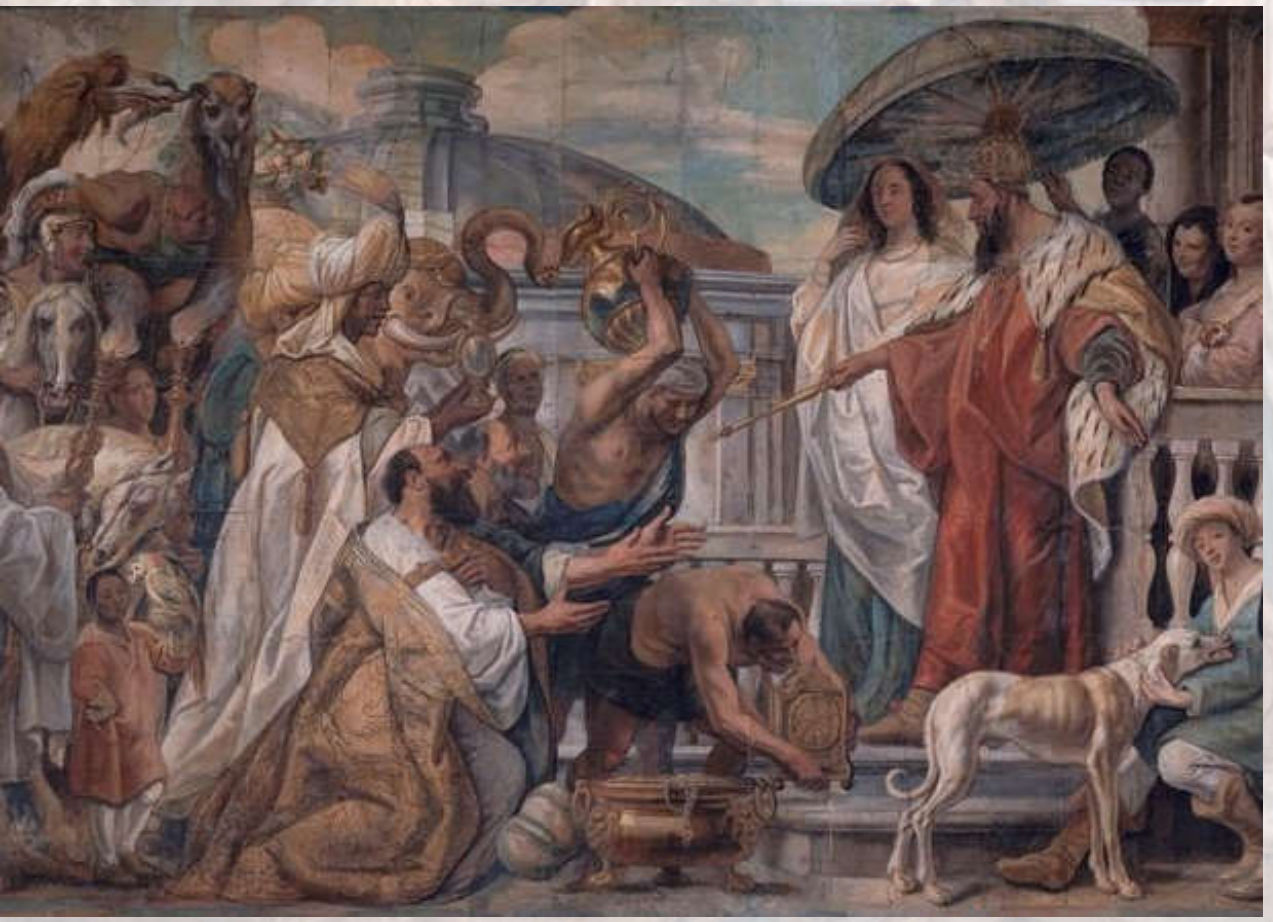

Hommage de Haroun Al-Rachid à Charlemagne,

Jacob Jordaens, XVIIe siècle

art.rmngp.fr

Qu'est-ce qui caractérise les empires byzantin, carolingien et musulman entre les VIe et XIIIe siècles ?

Quels types de contacts existe-t-il entre ces trois empires ?