5H5 | REVISIONS | Nom : ..... | Classe : .....

C6.1 / S'approprier et utiliser le vocabulaire spécifique à la matière

1- Je recopie les définitions suivantes (je recopie le mot à définir puis la définition et je cherche dans un dictionnaire si besoin) :

- domaine royal : .....
- dynastie : .....
- suzerain : .....
- vassal : .....
- hommage : .....
- fief : .....
- féodalité : .....
- Dauphin (de France) : .....
- bailli : .....
- conseil du roi : .....
- parlement : .....
- Etats généraux : .....

.....

JE FAIS UN TRAVAIL SOIGNE (AU STYLO) ET SANS FAUTE D'ORTHOGRAPHE.
JE RECOPIE 5 FOIS SI BESOIN LES MOTS DIFFICILES.

5H5 | M. Desmares | REVISIONS

L'AFFIRMATION DE L'ETAT MONARCHIQUE

C1 / Construire des repères historiques

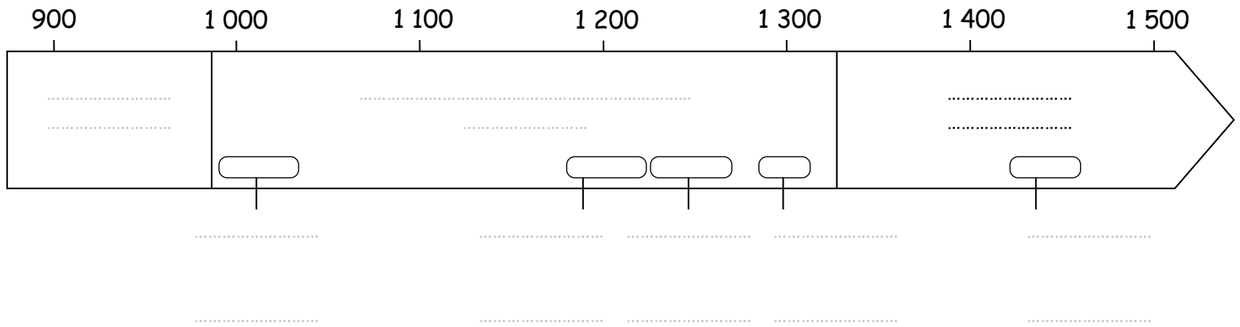

2- Je complète cette flèche chronologique.
3- Je date les événements suivants :
- guerre de Cent ans : .....
- épopée de Jeanne d'Arc : .....
- sacre de Charles VII : .....

C2 / Construire des repères géographiques

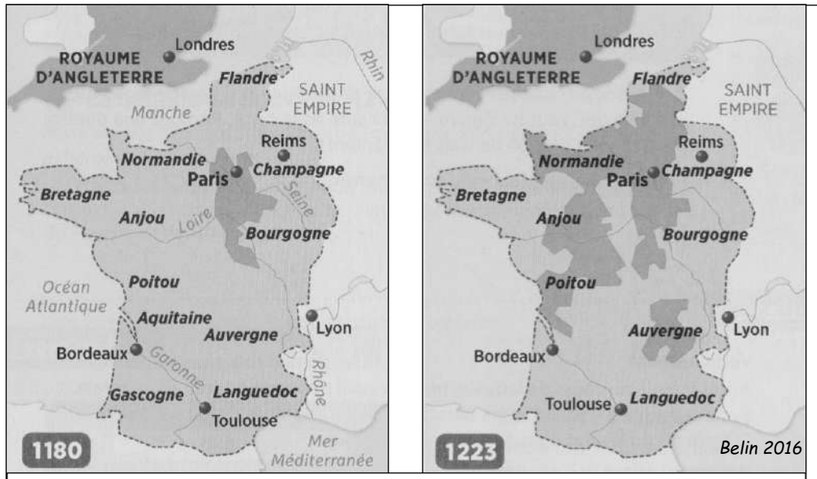

Doc. 1 / Le royaume de France aux XIIe-XIIIe siècles

4- Je complète cette carte.

Légende

- limites du royaume de France
- domaine royal
- fiefs du roi de France
- royaume d'Angleterre
- fiefs du roi d'Angleterre

C6.3 / Décrire, raconter, expliquer, argumenter dans un paragraphe organisé

5- Je décris les relations entre le roi et les seigneurs (A1).

.....

6- Je décris et j'explique la faiblesse de l'autorité des premiers rois capétiens (A1).

.....

7- Je décris l'agrandissement du domaine royal et je donne l'exemple de 1202 (A2).

.....

8- Je décris le développement de l'administration royale, sous Philippe Auguste, Louis IX et Philippe le Bel (A2).

.....

9- Je raconte et j'explique la peste noire (A3).

.....

10- Je raconte la guerre de Cent ans : la cause, le rôle d'une jeune paysanne lorraine, le sacre de Charles VII et sa reconquête du royaume (A3). .....