Quelles relations entretiennent les deux empires ?

Quelle relation entre les empires évoquent les traits bleus ?

La Méditerranée au XVIe siècle

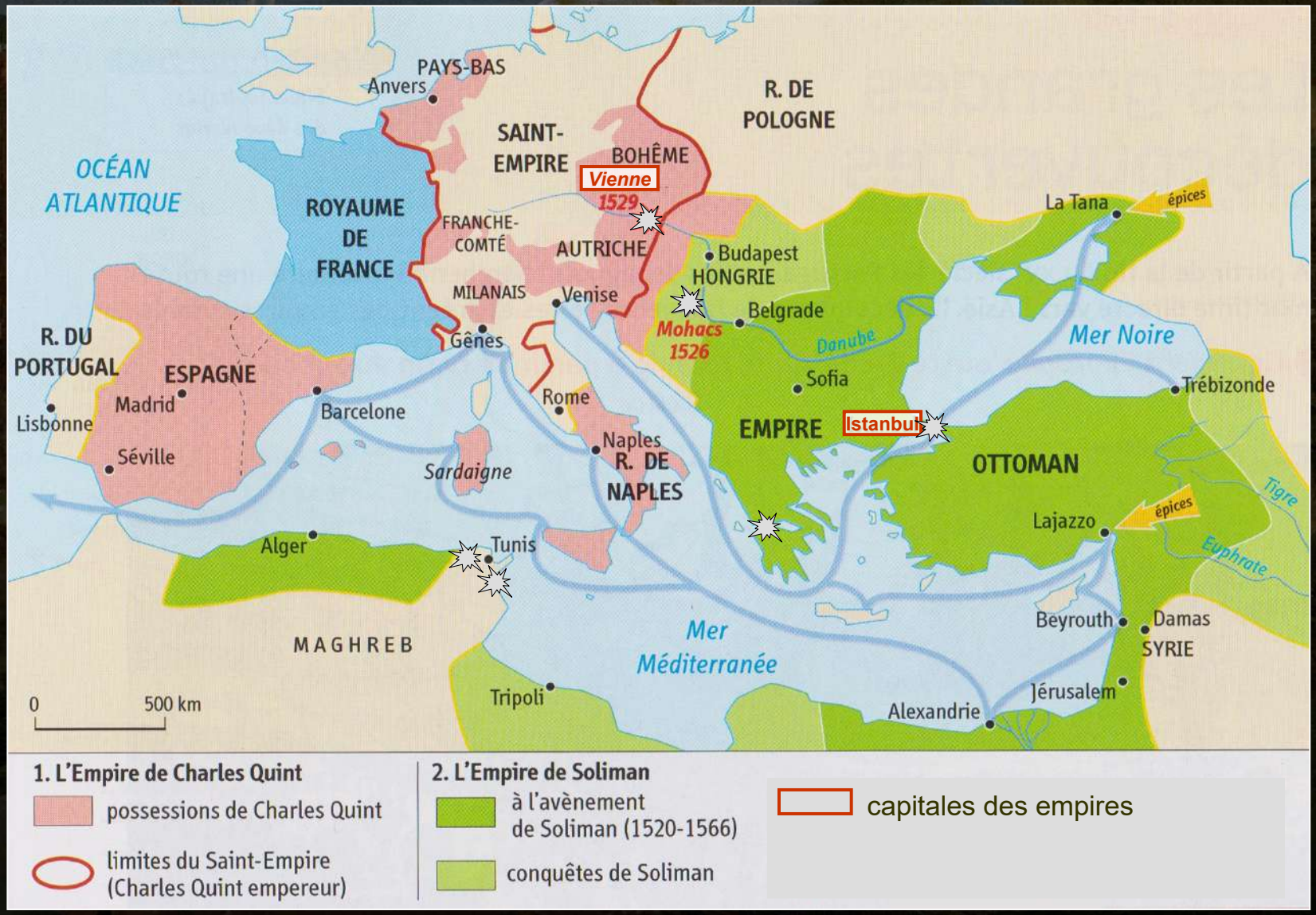

Hatier 2016

Voici ce qui était attendu *(ne pas noter).*

La mer Méditerranée est un espace de contact entre les deux empires : leurs navires empruntent des routes maritimes pour des échanges commerciaux.

Complète la légende (et repasse les routes maritimes).

La Méditerranée au XVIe siècle

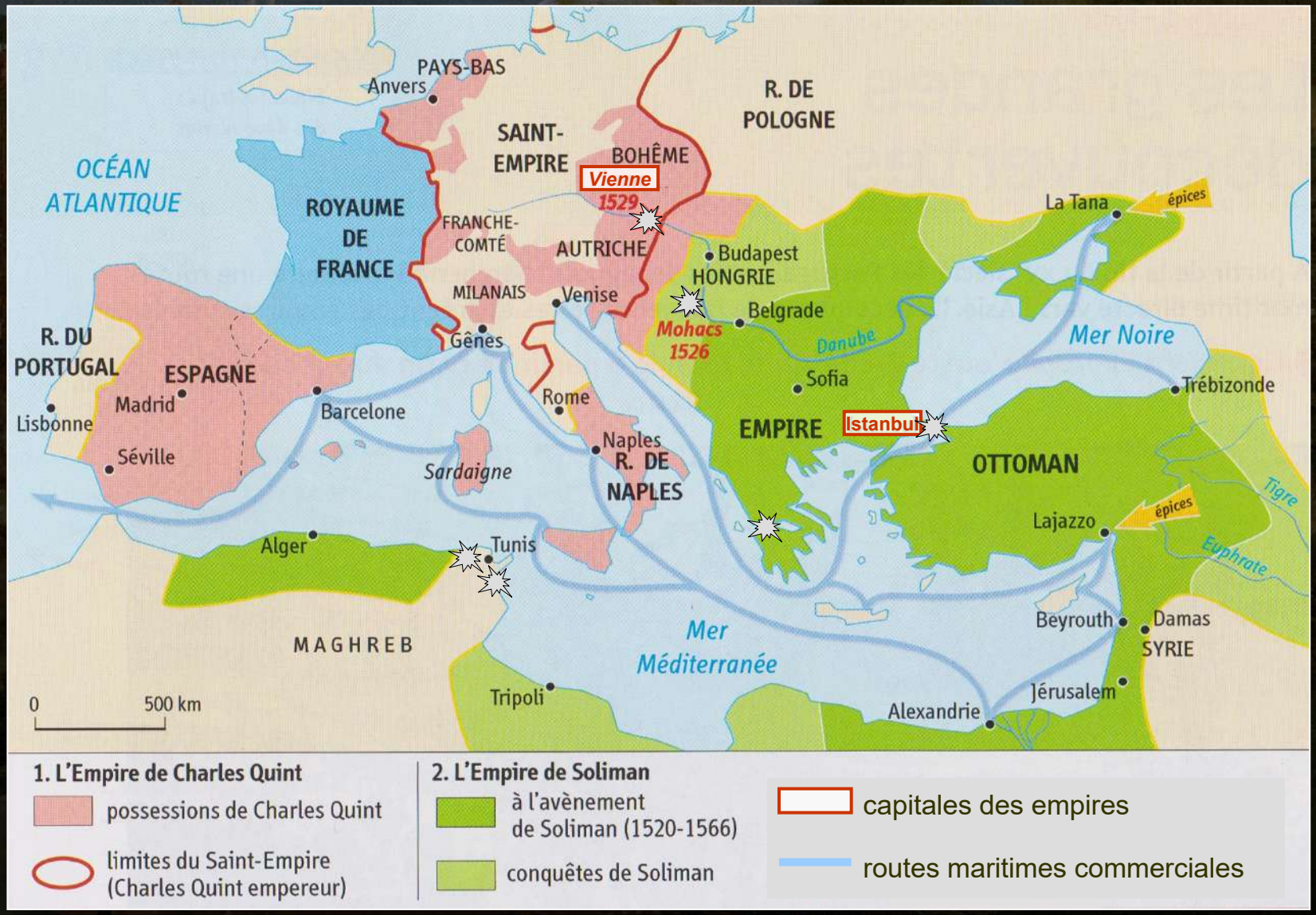

Hatier 2016

Décris et explique l'évolution de l'empire ottoman, en montrant qu'il menace l'empire de Charles Quint.

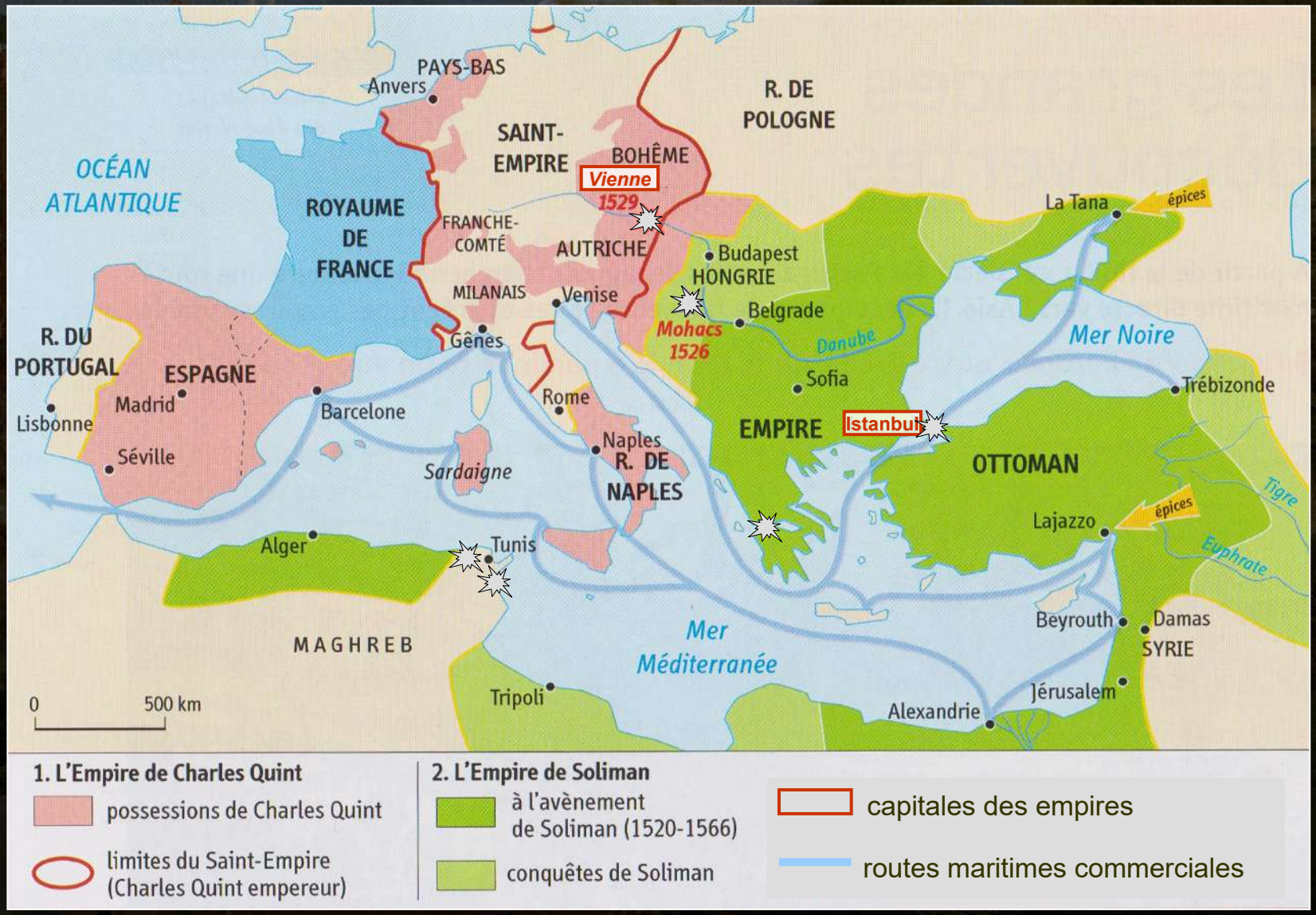

Hatier 2016

Voici ce qui était attendu *(ne pas noter).*

Le jeune empire ottoman (né en 1299) s'étend rapidement dans toutes les directions, et menace l'empire de Charles Quint.
Les deux empires s'affrontent pour dominer l'Europe et contrôler les routes maritimes commerciales de la mer Méditerranée.

Note les territoires de l'empire ottoman.

Nom	dates	empire	religion
Soliman le Magnifique	1520 - 1566	sultan de l'empire ottoman (aujourd'hui Turquie, Balkans, Proche-Orient, Égypte, nord de l'Afrique)	islam

Le sultan Soliman,
Hans Eworth, 1549

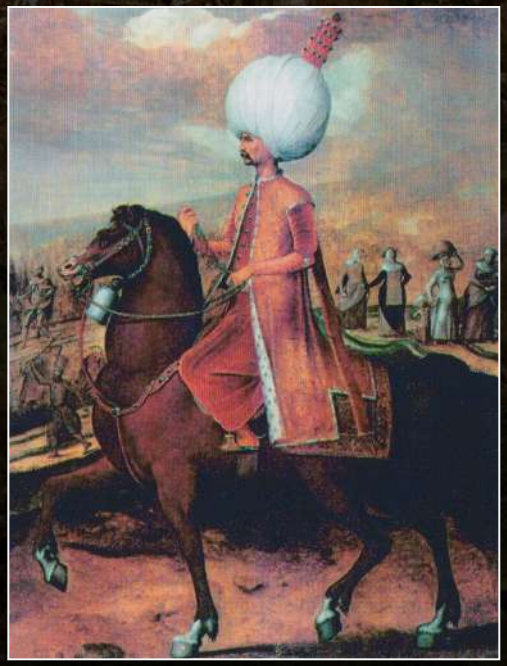

Place cette bataille sur la carte.

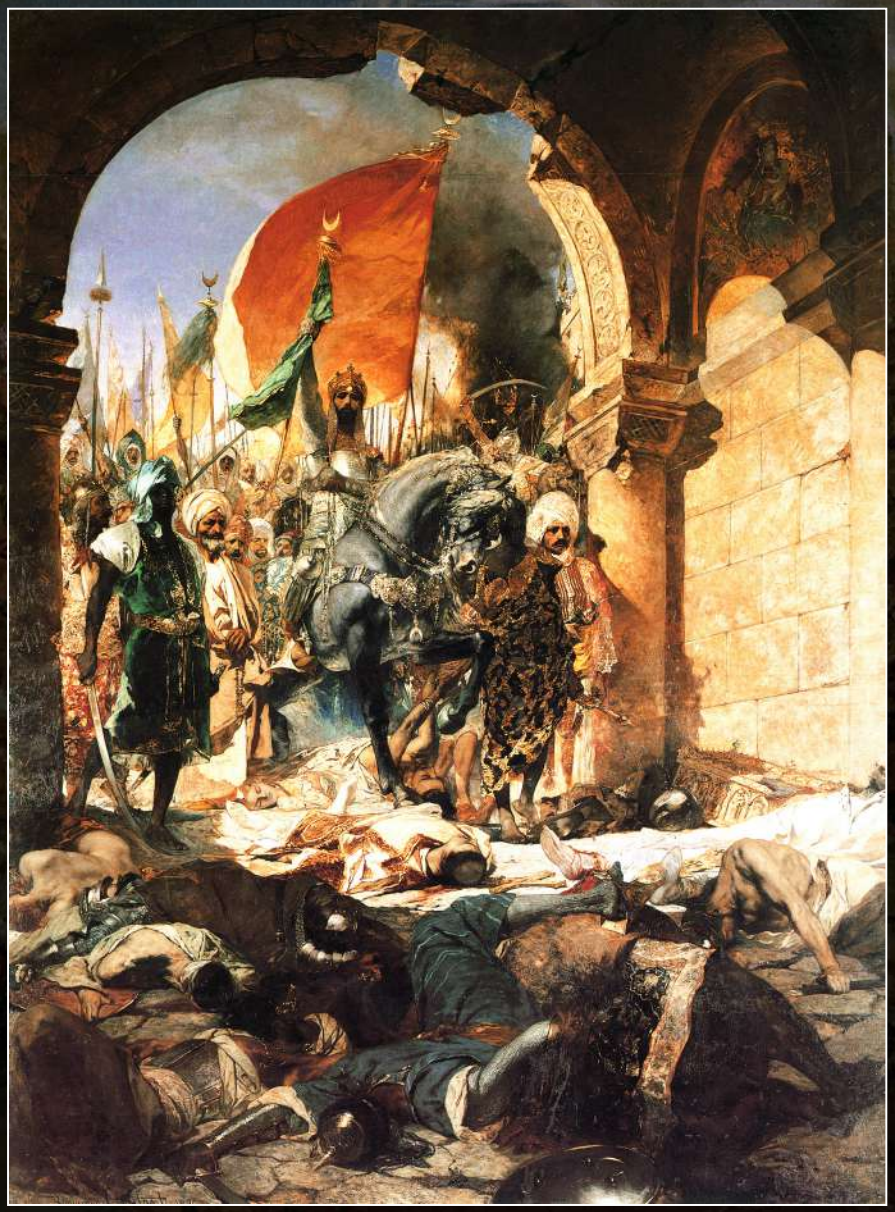

Le sultan ottoman Mehmed II prend la ville de Constantinople et en fait sa capitale, renommée Istanbul : c'est la fin de l'empire byzantin.

(Entrée du sultan Mehmet II à Constantinople le 29 mai 1453, Jean-Joseph Constant, 1876)

www.wikipedia.org

Place cette bataille sur la carte.

Soliman remporte la bataille de Mohács, Hongrie, 1526 (enluminure ottomane, XVIe s.)

www.wikipedia.org

Place cette bataille sur la carte.

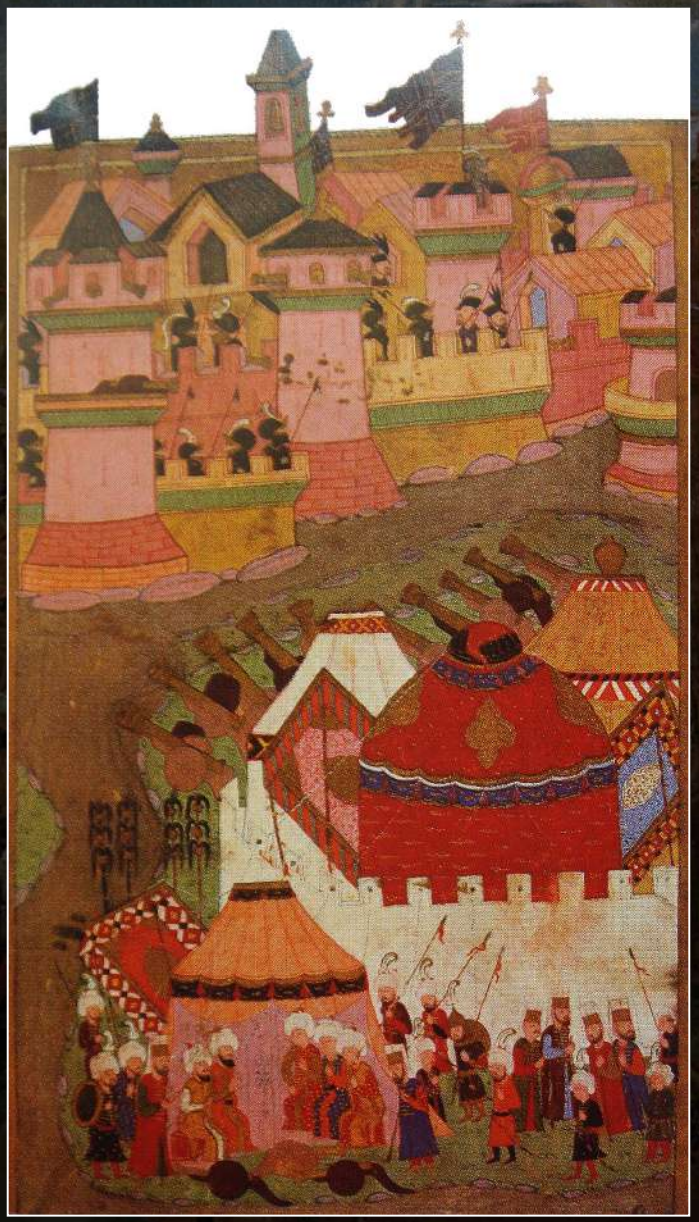

histoireislamique

Soliman le Magnifique fait le siège de Vienne, en Autriche, mais échoue à prendre la capitale de l'Empire romain germanique, 1529, (enluminure ottomane, XVIe siècle)

Place cette bataille sur la carte.

La flotte de Charles Quint prend la ville de Tunis à Barberousse, chef de la flotte de Soliman, 1535 (gravure de Frans Hogenberg)

www.wikipedia.org

Place cette bataille sur la carte.

La flotte ottomane subit une lourde défaite navale à Lépante, dans le golfe de Patras, en Grèce, face à la flotte chrétienne, 1571

(Allégorie de la bataille de Lépante,
Paul Véronèse, 1571)

www.wikipedia.org

Place cette bataille sur la carte.

La flotte ottomane du sultan Sélim II, fils de Soliman, reprend la ville de Tunis, au roi d'Espagne Philippe II, fils de Charles Quint, 1574 (gravure de Frans Hogenberg)

www.wikipedia.org

Place ces batailles sur la carte.

La Méditerranée au XVIe siècle

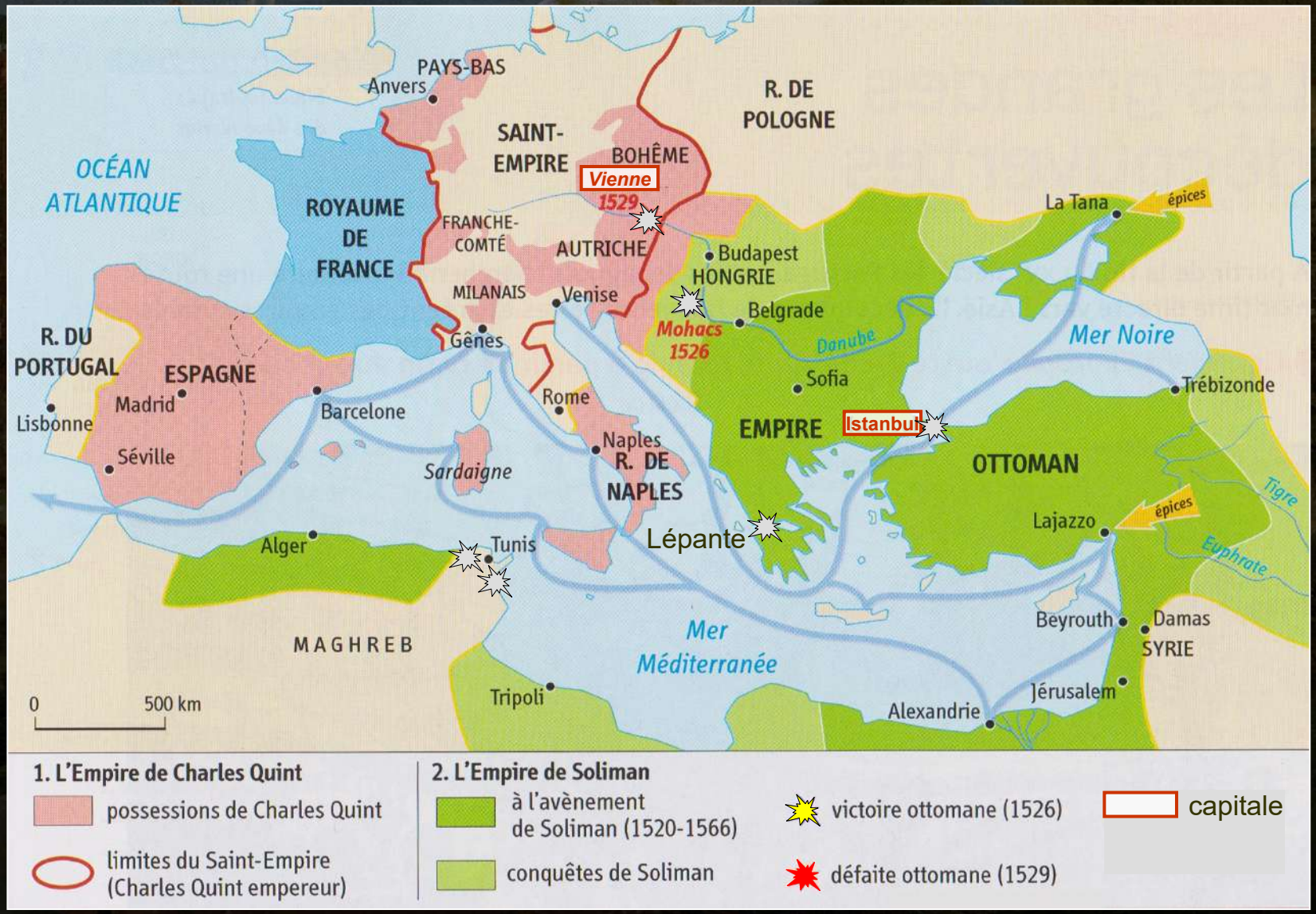

Hatier 2016

Voici ce qui était attendu.

La Méditerranée au XVIe siècle

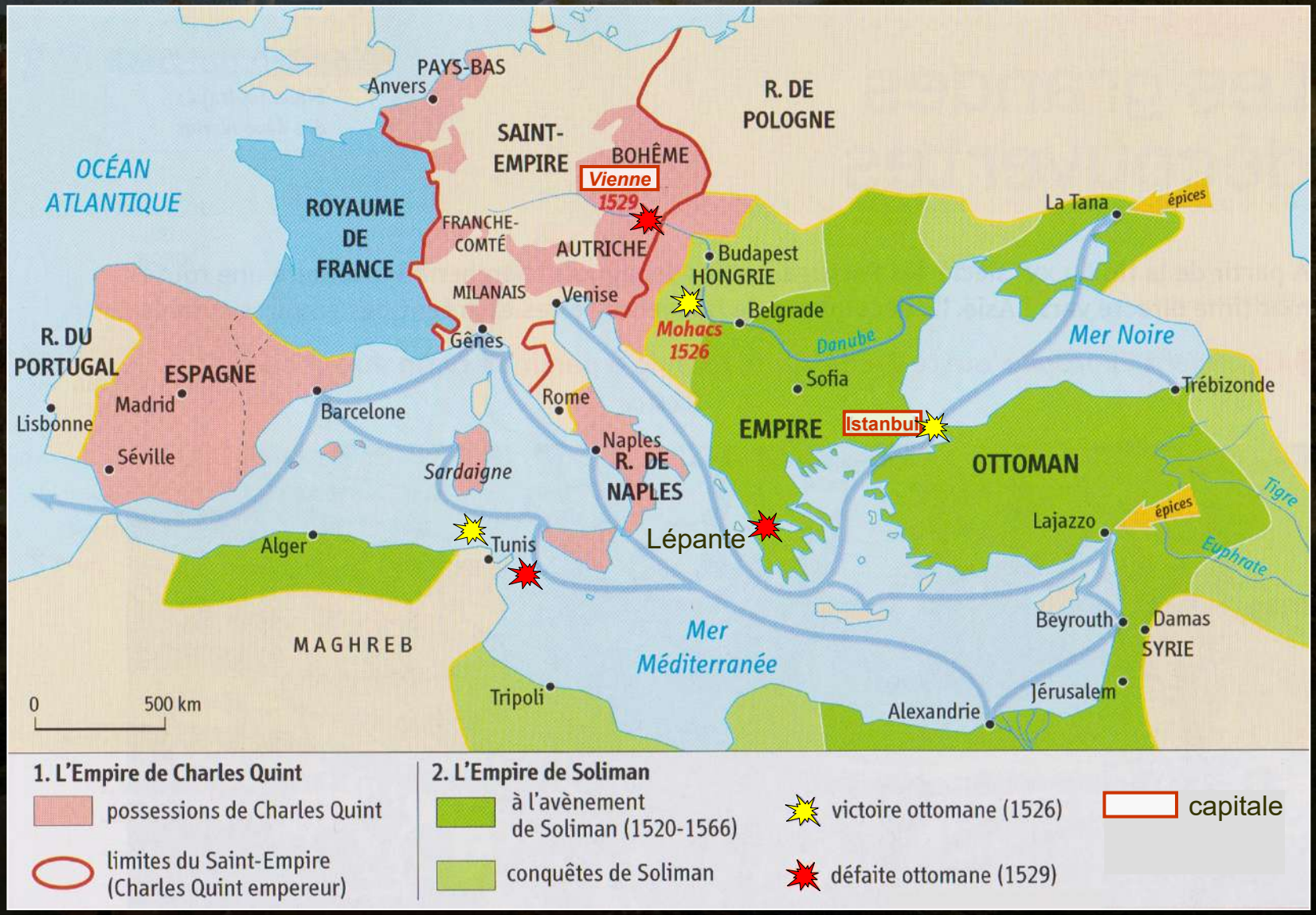

Hatier 2016

Place ces batailles sur l'axe chronologique.

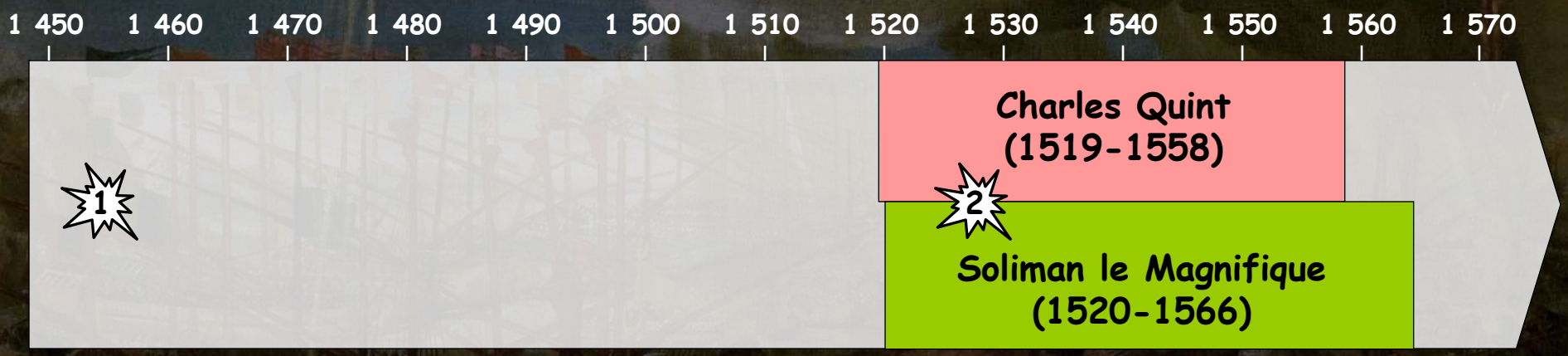

1 / 1453 / Les Ottomans prennent Constantinople : c'est la fin de l'empire byzantin.

2 / 1529 / Les Ottomans font le siège de Vienne mais échouent à prendre la capitale de l'Empire romain germanique.

Note la synthèse.

Au XVIe siècle, deux empires s'affrontent pour dominer l'Europe et contrôler les routes maritimes commerciales de la mer Méditerranée : l'empire chrétien de Charles Quint et l'empire ottoman du sultan Soliman le Magnifique.