LES METROPOLES DANS LE MONDE

Police / Tox typewriter
Image / Dubaï par Daniel Cheong

Marie Desmares

Comment vit-on dans les métropoles ?

Quelle est la part de la population urbaine ?

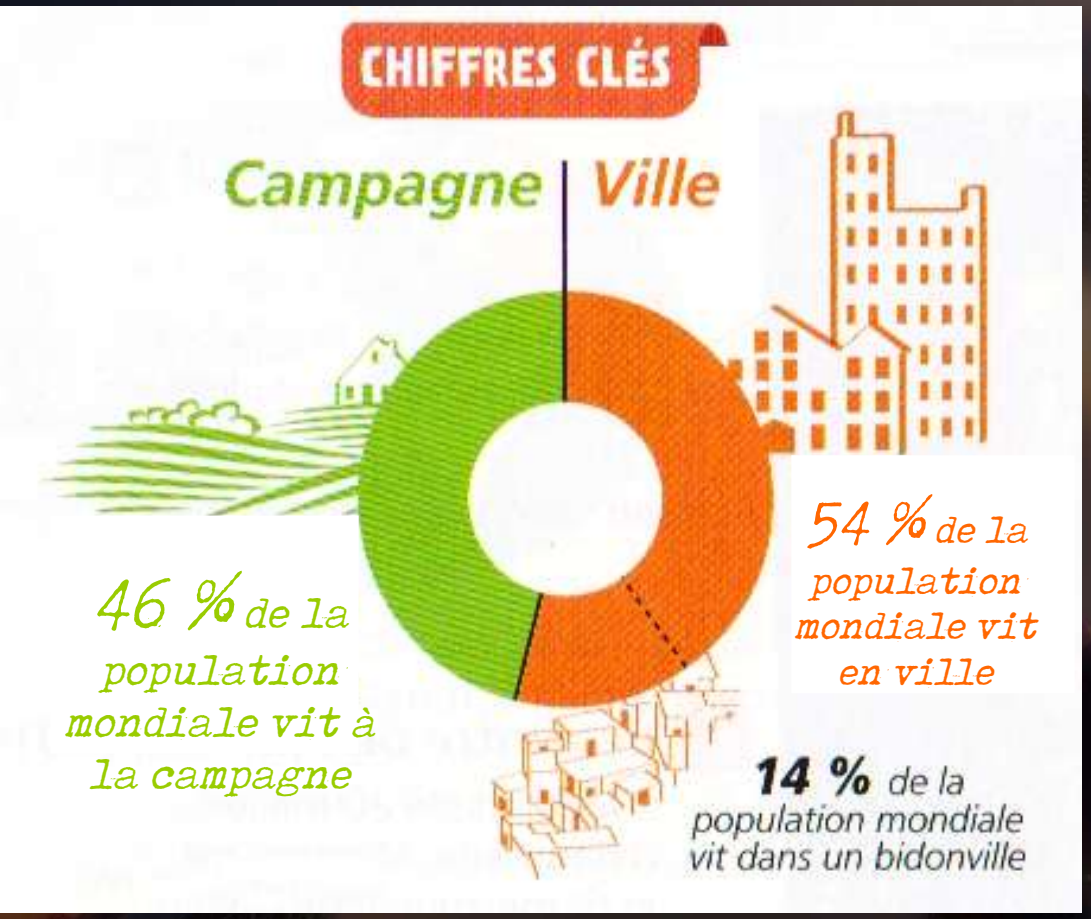

Population urbaine et population rurale

Nathan 2016

Voici ce qui était attendu.

Un habitant sur deux sur la terre vit en ville.

Urbain : qui concerne la ville *(ne pas noter).*

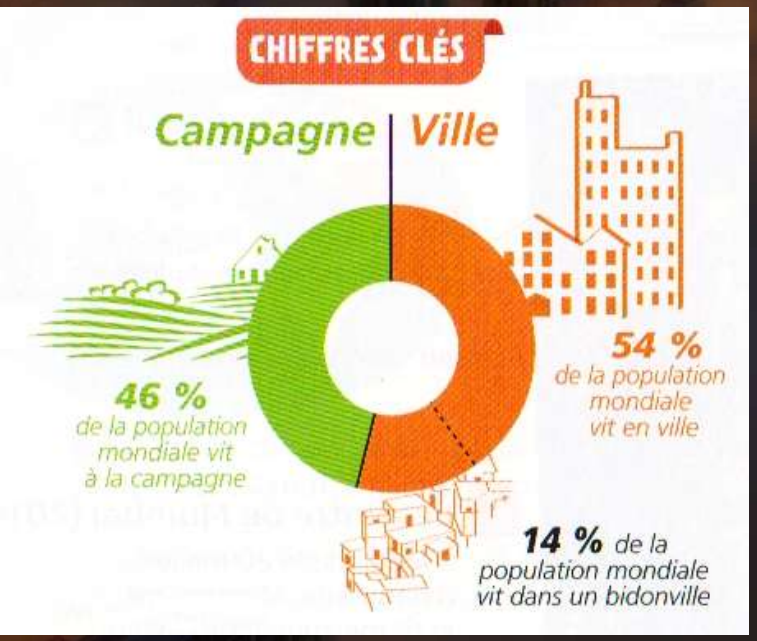

Population urbaine et population rurale

Nathan 2016

Compare les deux types de métropoles.

Points communs et différences avec les métropoles

	métropoles des pays développés (ex : New York)	métropoles des pays en développement (ex : Lagos)
se loger		
se déplacer		
pratiquer des activités		
vivre ensemble		

présence de bidonvilles

insécurité

transports bien organisés

selon leur richesse, les habitants résident dans des quartiers différents

aménagements urbains (parcs, aménagements sportifs…)

déplacements longs et difficiles

inégalités

les activités (travail, achats, loisirs) se concentrent dans le centre-ville

logements corrects

Voici ce qui était attendu.

Points communs et différences avec les métropoles

	métropoles des pays développés (ex : New York)	métropoles des pays en développement (ex : Lagos)
se loger	selon leur richesse, les habitants résident dans des quartiers différents	
	logements corrects	présence de bidonvilles
se déplacer	transports bien organisés	déplacements longs et difficiles
pratiquer des activités	les activités (travail, achats, loisirs) se concentrent dans le centre-ville	
vivre ensemble	inégalités	
	aménagements urbains (parcs, aménagements sportifs…)	insécurité

Tu vas construire le croquis de l'urbanisation et de la croissance urbaine dans le monde.

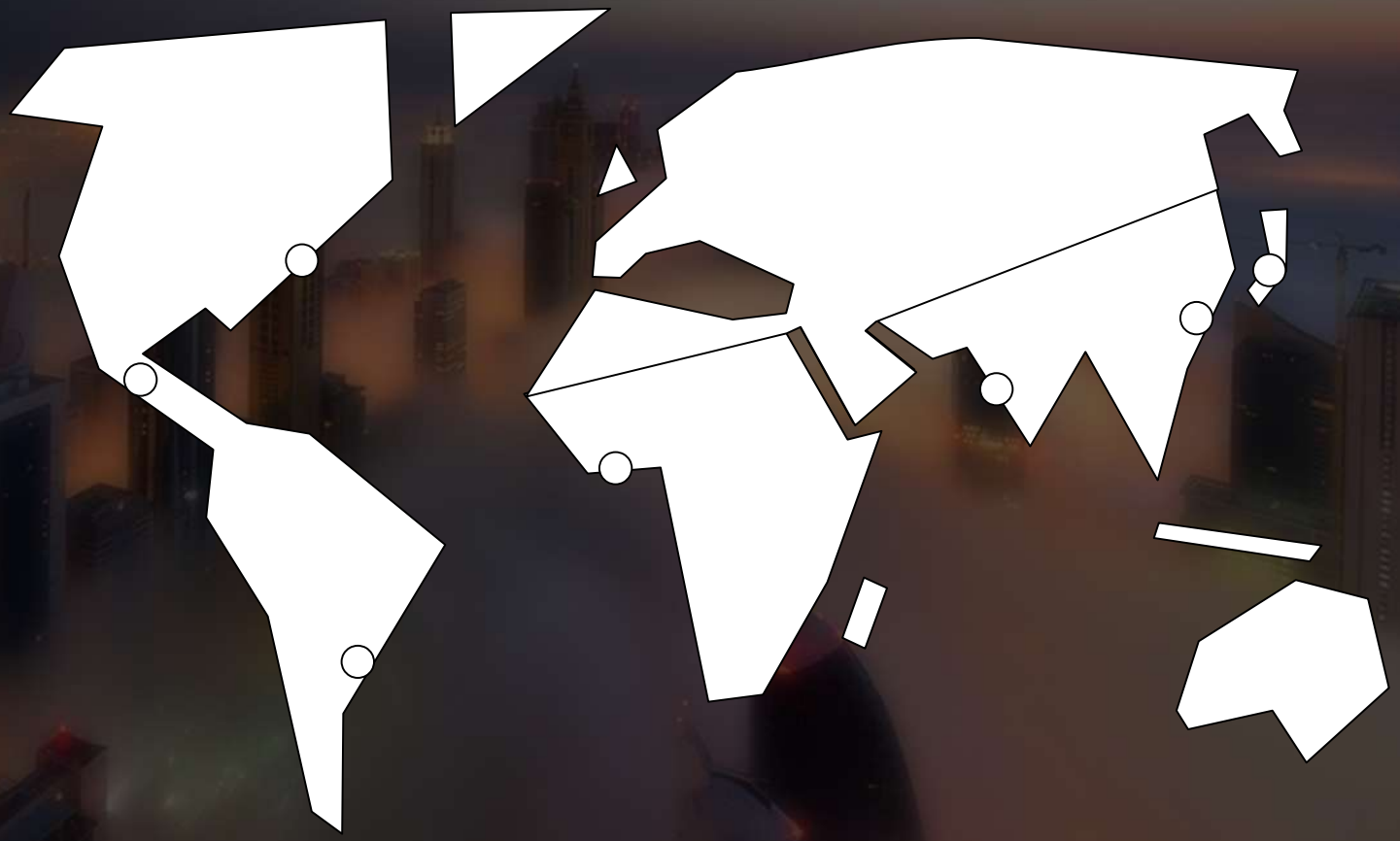

Qu'est-ce que le taux d'urbanisation ?

A. le pourcentage de la population vivant en ville
B. le pourcentage de la population vivant à la campagne

L'urbanisation dans le monde

Hatier 2016

Voici ce qui était attendu *(ne pas noter)*.

- ☑ le pourcentage de la population vivant en ville
- ☐ le pourcentage de la population vivant à la campagne

L'urbanisation dans le monde

1. Le taux d'urbanisation

- plus de 70 %
- de 60 à 70 %
- moins de 60 %

2. Les grandes métropoles du monde

- plus de 20 millions d'habitants
- de 15 à 20 millions d'habitants
- de 12 à 15 millions d'habitants

Hatier 2016

Où le taux d'urbanisation est-il le plus fort ?

A Afrique
B Amérique
C Asie du Nord
D Asie du Sud
E Europe
F Océanie

L'urbanisation dans le monde

Hatier 2016

Voici ce qui était attendu *(ne pas noter)*.

- ☐ Afrique
- ✓ Amérique
- ✓ Asie du Nord
- ☐ Asie du Sud
- ✓ Europe
- ✓ Océanie

Hatier 2016

Colorie en rose les régions ayant un fort taux d'urbanisation.

Légende

……

……

Voici ce qui était attendu.

Légende

fort taux d'urbanisation

Qu'est-ce que la croissance urbaine ?

A l'augmentation de la population des campagnes
B l'augmentation de la population des villes
C la diminution de la population des campagnes
D la diminution de la population des villes

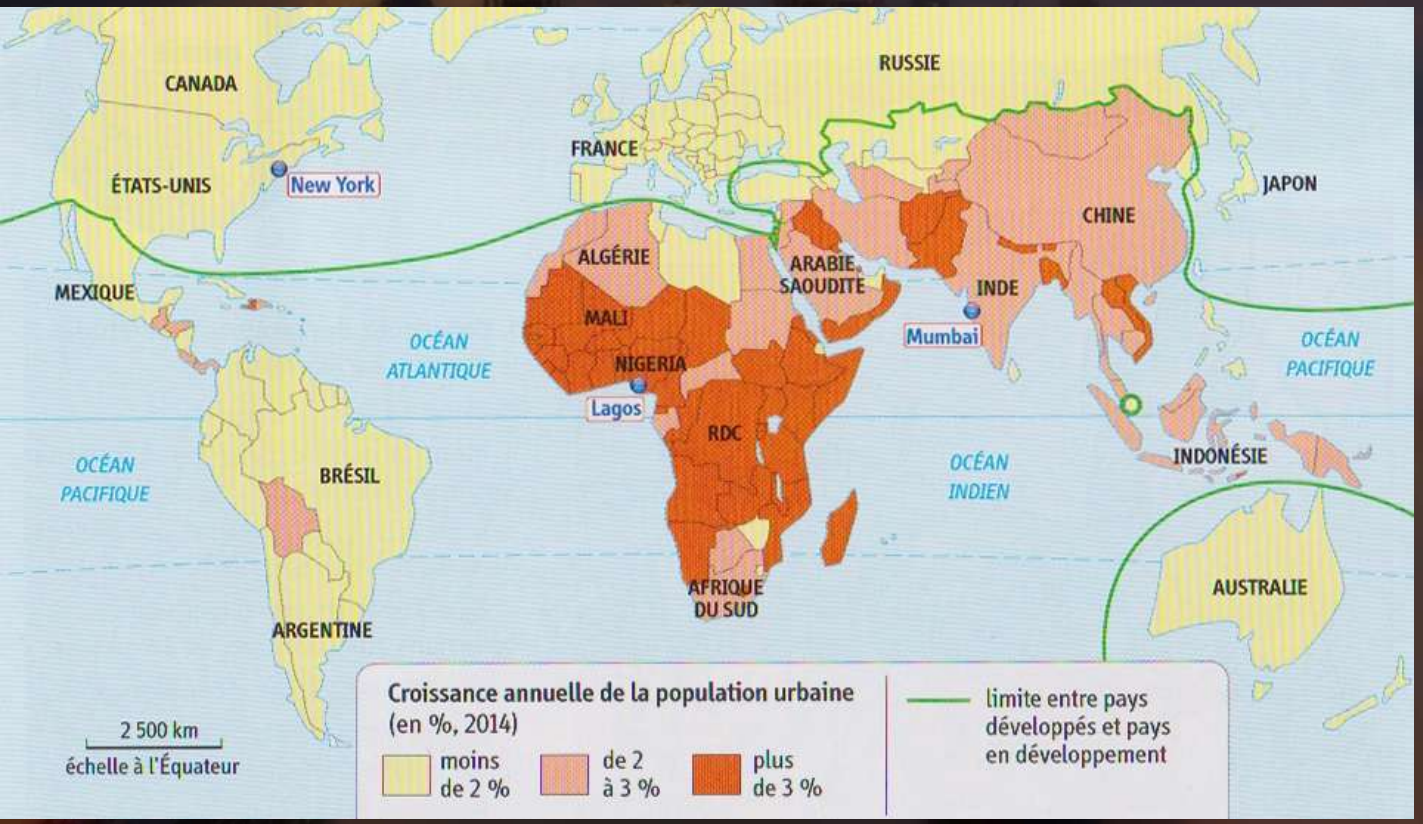

La croissance urbaine dans le monde

Hatier 2016

Voici ce qui était attendu *(ne pas noter)*.

- ☐ l'augmentation de la population des campagnes
- ✓ l'augmentation de la population des villes
- ☐ la diminution de la population des campagnes
- ☐ la diminution de la population des villes

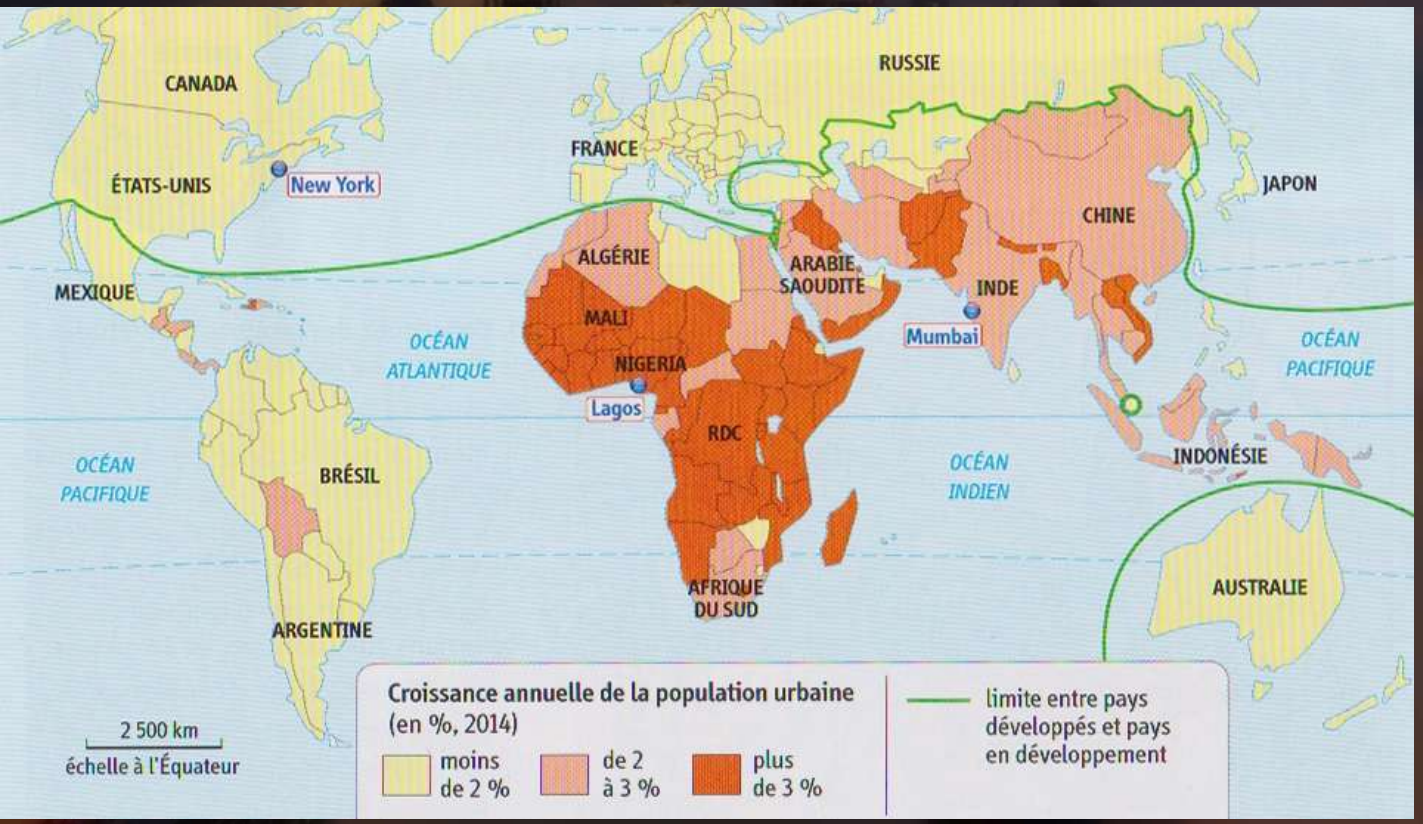

La croissance urbaine dans le monde

Hatier 2016

Où la croissance urbaine est-elle la plus forte ?

A Afrique
B Amérique
C Asie du Nord
D Asie du Sud
E Europe
F Océanie

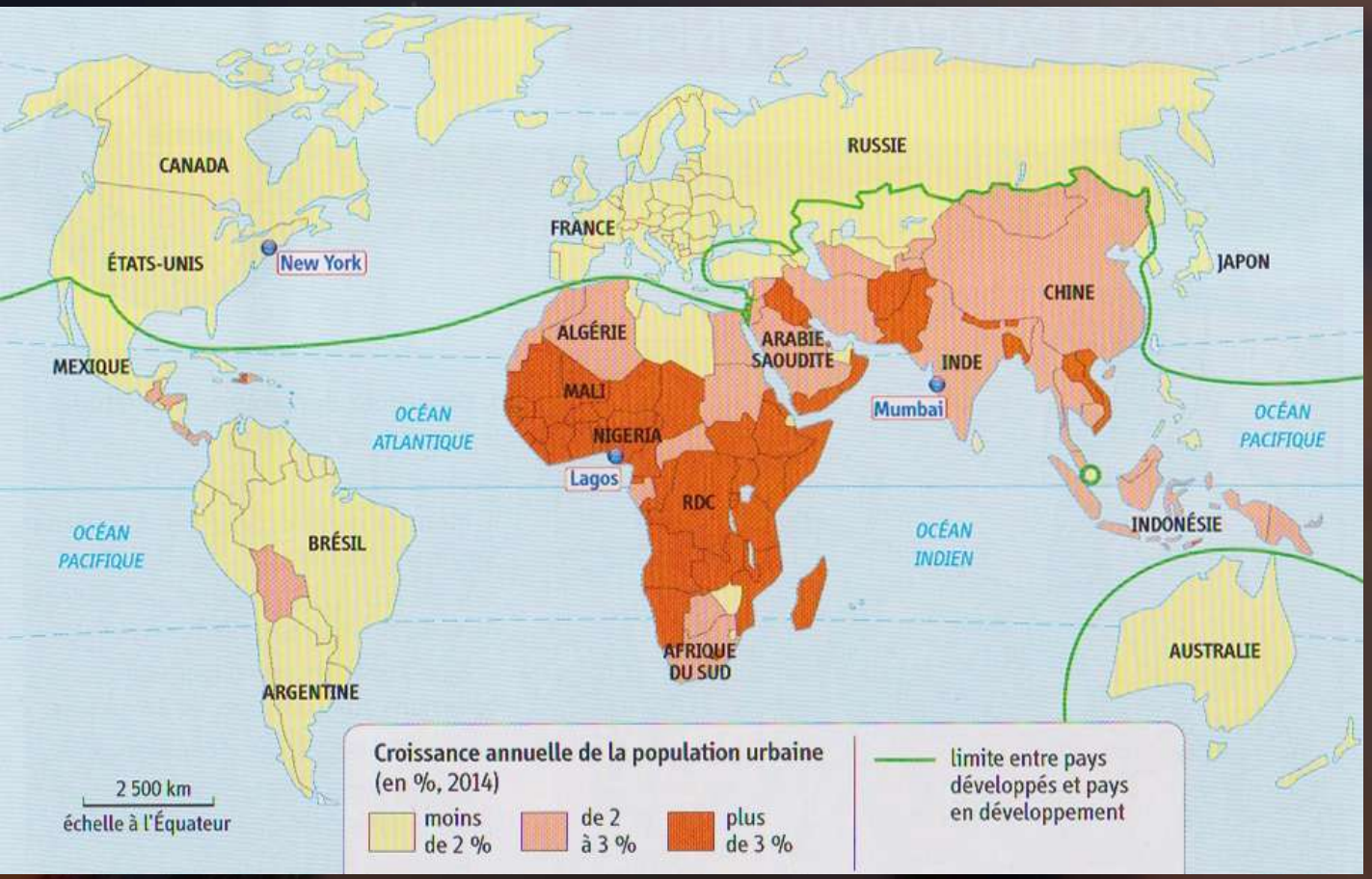

La croissance urbaine dans le monde

Hatier 2016

Voici ce qui était attendu *(ne pas noter)*.

- ☑ Afrique
- ☐ Amérique
- ☐ Asie du Nord
- ☑ Asie du Sud
- ☐ Europe
- ☐ Océanie

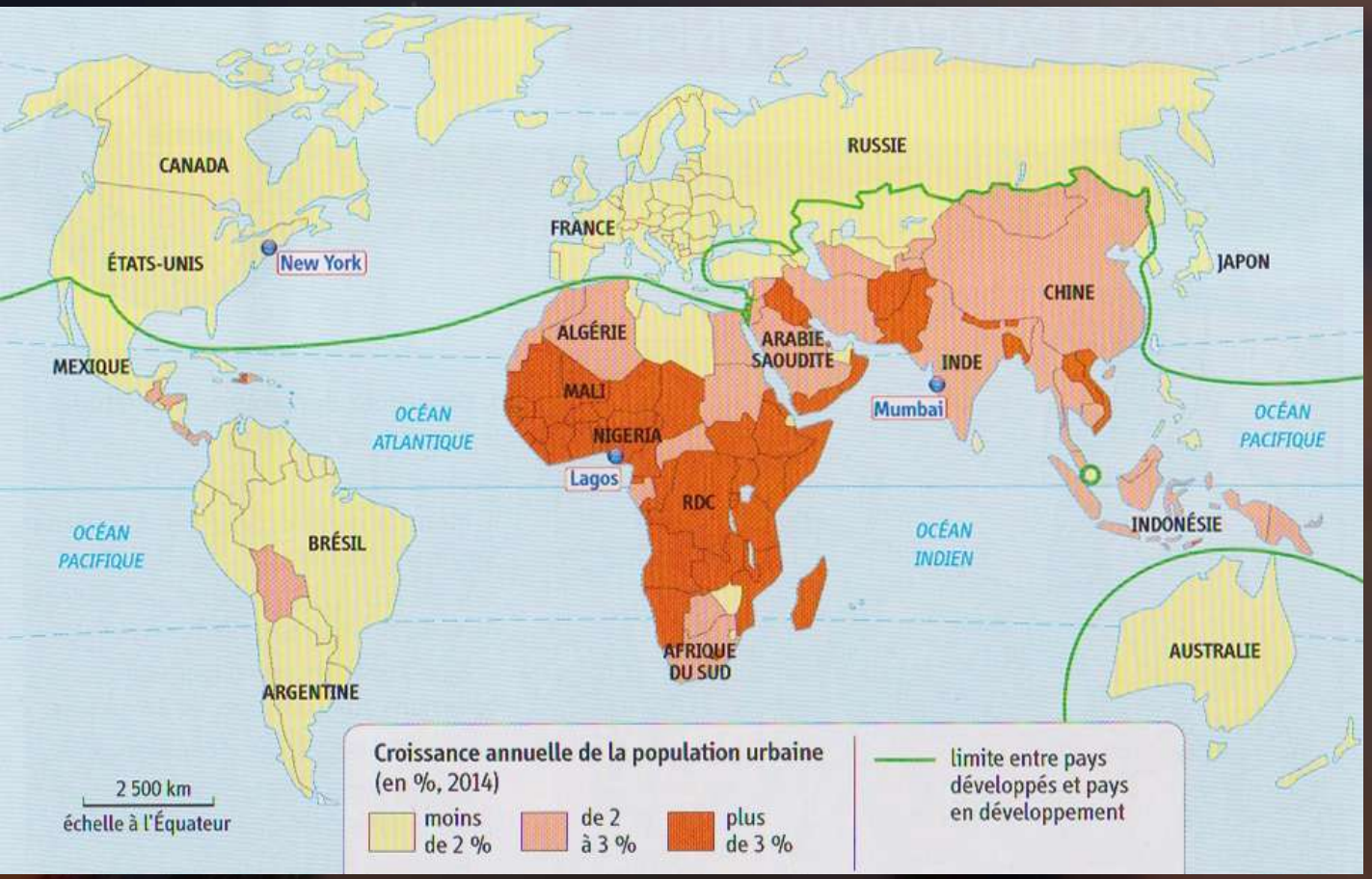

La croissance urbaine dans le monde

Hatier 2016

Colorie en jaune les régions ayant une forte croisance urbaine.

Légende

fort taux d'urbanisation

.....

.....

Voici ce qui était attendu.

Légende

fort taux d'urbanisation

forte croissance urbaine

Place les plus grandes métropoles (voir manuel pages 214-215).

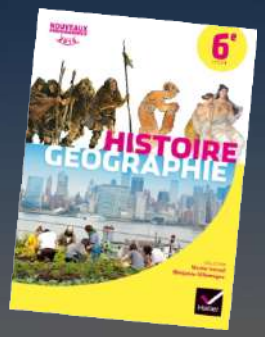

Légende

fort taux d'urbanisation

forte croissance urbaine

……

……

Voici ce qui était attendu.

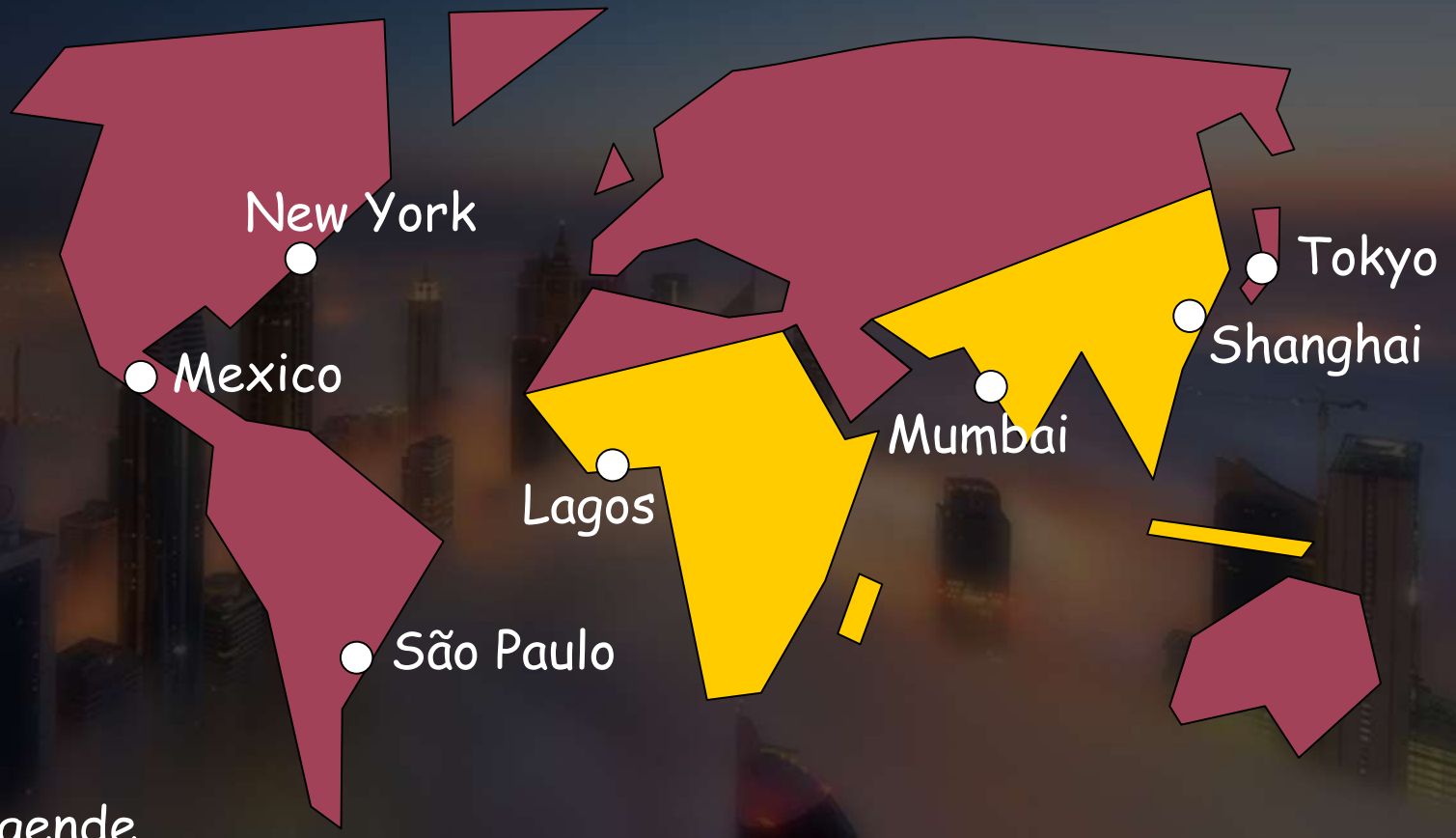

Légende

fort taux d'urbanisation

forte croissance urbaine

grande métropole

Donne un titre.

.....

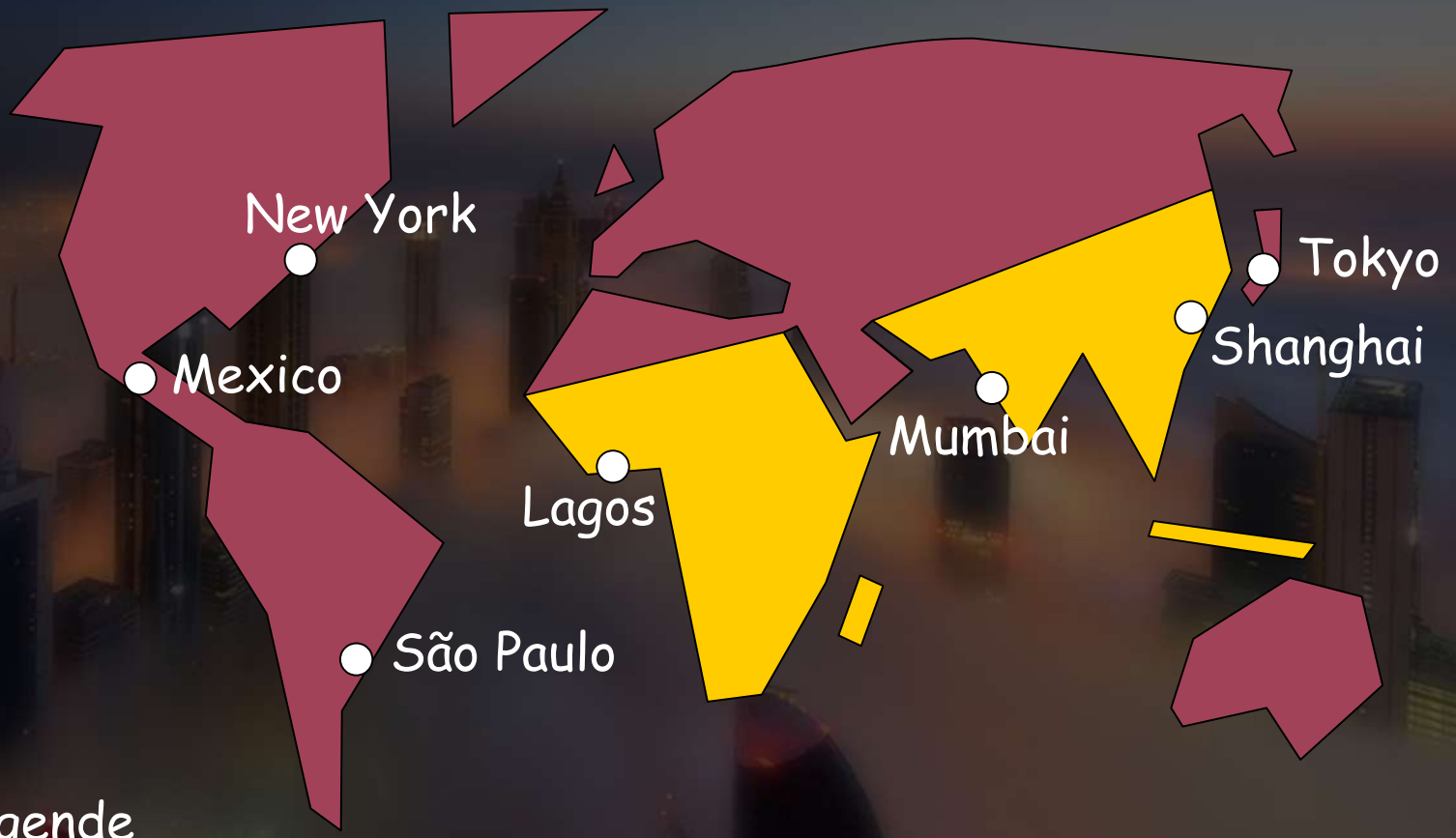

Légende

fort taux d'urbanisation

forte croissance urbaine

grande métropole

Voici ce qui était attendu.

Urbanisation et croissance urbaine dans le monde

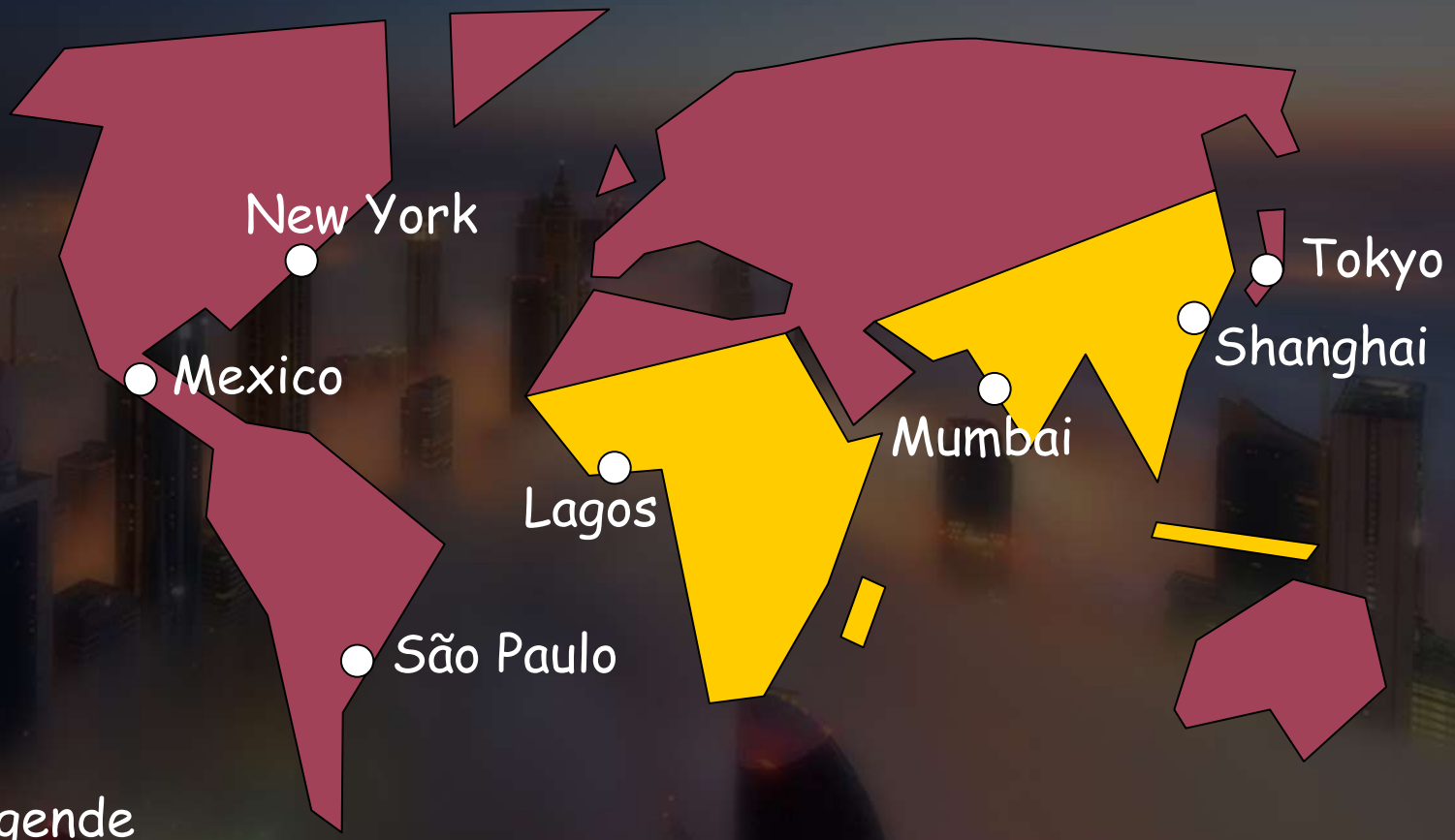

Légende

fort taux d'urbanisation

forte croissance urbaine

grande métropole

Qu'est-ce qu'une métropole ?

Le centre de la métropole de Tokyo

Voici ce qui était attendu.

Métropole : grande ville qui attire la population

Le centre de la métropole de Tokyo