6G3 | A1 | M. Desmares

HABITER LE GROENLAND / UN DESERT FROID

Je localise ce paysage.

hémisphère	continent	pays	région
nord	Amérique	Danemark	côte ouest du Groenland

Localisation d'Ilulissat

J'explique pourquoi le Groenland est un désert froid.

Le Groenland est un vaste espace très faiblement peuplé, quasiment entièrement recouvert de glace.

Le Groenland

Je décris le type d'hôtel qui accueille les touristes.

Les touristes peuvent descendre dans des hôtels qui proposent des igloos modernes.

L'hôtel Arctic, Ilulissat

Je coche les contraintes naturelles auxquelles est confronté le Groenland.

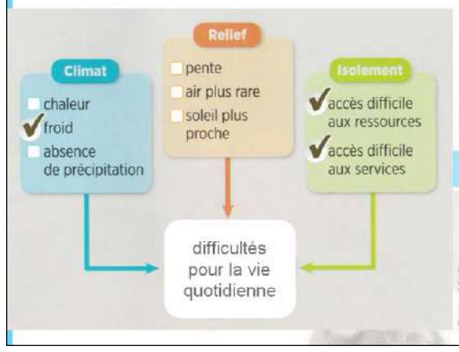

Les contraintes naturelles

Je classe les activités des habitants du Groenland.

	activités	exemples
traditionnelles	chasse pêche	chasse au phoque pêche au narval
modernes	tourisme	randonnées en traîneaux tirés par des chiens croisières

Je construis le croquis de ce paysage.

Croquis du paysage d'Ilulissat

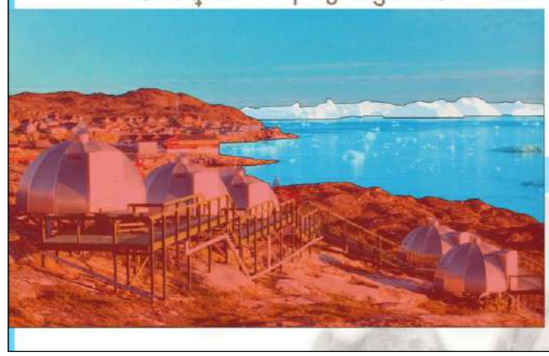

Légende
- ville
- océan
- banquise

Hachette 2015

Le Groenland est un désert froid soumis à de fortes contraintes naturelles (le froid et l'isolement).
Traditionnellement, les habitants vivent de la chasse et de la pêche (ex : chasse au phoque, pêche au narval).
Aujourd'hui, les activités modernes se sont développées : le tourisme permet aux habitants de subvenir à leurs besoins (hôtels et restaurants, croisières, randonnées…).

Ressource naturelle : richesse offerte par la nature et exploitée
Contrainte naturelle : élément naturel qui fait obstacle à l'installation des hommes
Inlandsis : épaisse couche de glace recouvrant les terres
Banquise : mer gelée