6G5 | A1 | M. Desmares

HABITER YOKOHAMA / UN LITTORAL INDUSTRIALO-PORTUAIRE

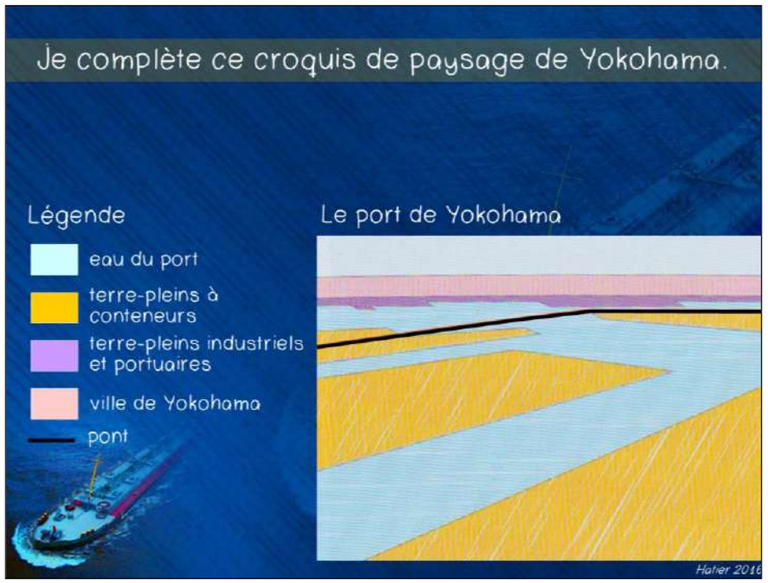

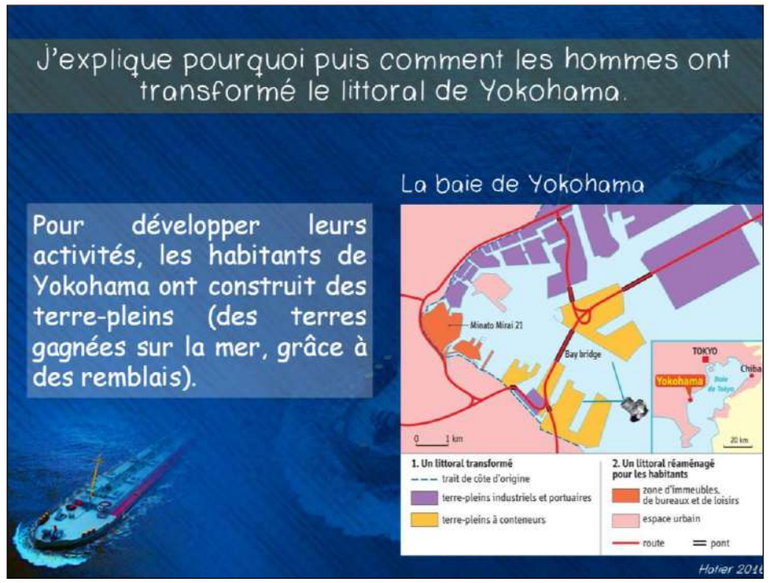

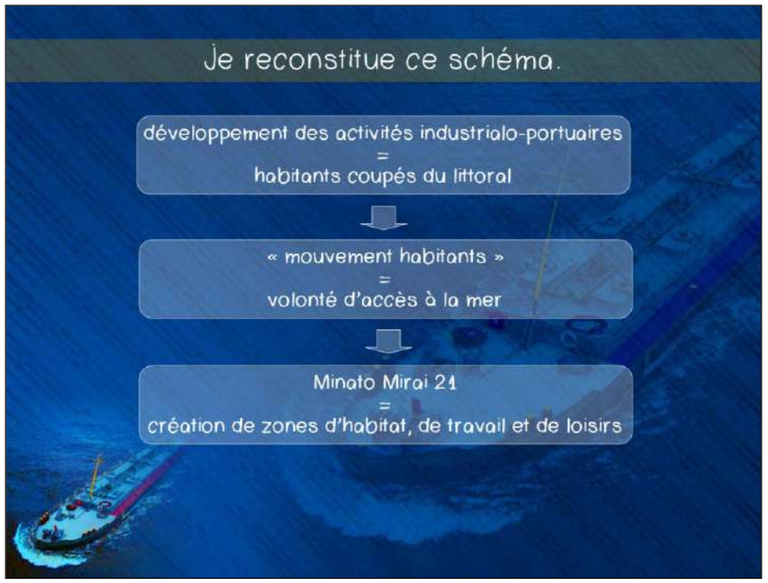

Yokohama est une ville industrialo-portuaire, situé sur le littoral sud du Japon.
Des matières premières sont importées par bateaux et transformées dans des usines en produits. Ceux-ci sont exportés dans des navires porte-conteneurs. Pour développer les activités, des terre-pleins ont été construits.
Mais le « mouvement habitant » dénonce l'enlaidissement des littoraux, la pollution des littoraux et le fait de ne pouvoir y accéder. Des conflits d'usage sont apparus.
De nouveaux aménagements sont alors réalisés pour permettre aux habitants de reconquérir le littoral. Sur le terre-plein de Minato Mirai 21, ont été construits des immeubles résidentiels et des immeubles de bureaux, un centre commercial, un parc d'attractions et un terminal de croisières aménagé en promenade.

Terre-plein : terre gagnée sur la mer grâce à des remblais
Conteneur : grande caisse métallique contenant des marchandises
Industrie : activité qui consiste à transformer les matières premières en produits finis ou semi-finis

Importation : produits achetés à l'étranger
Exportation : produits vendus à l'étranger
Conflit d'usage : conflit dû à ressource disputée par plusieurs activités