LE JUDAÏSME

La première religion monothéiste dans un monde polythéiste

Image tirée du film Les Dix Commandements, 1956

Polices / VPS Long An / Architects daughter

© Marie Desmares

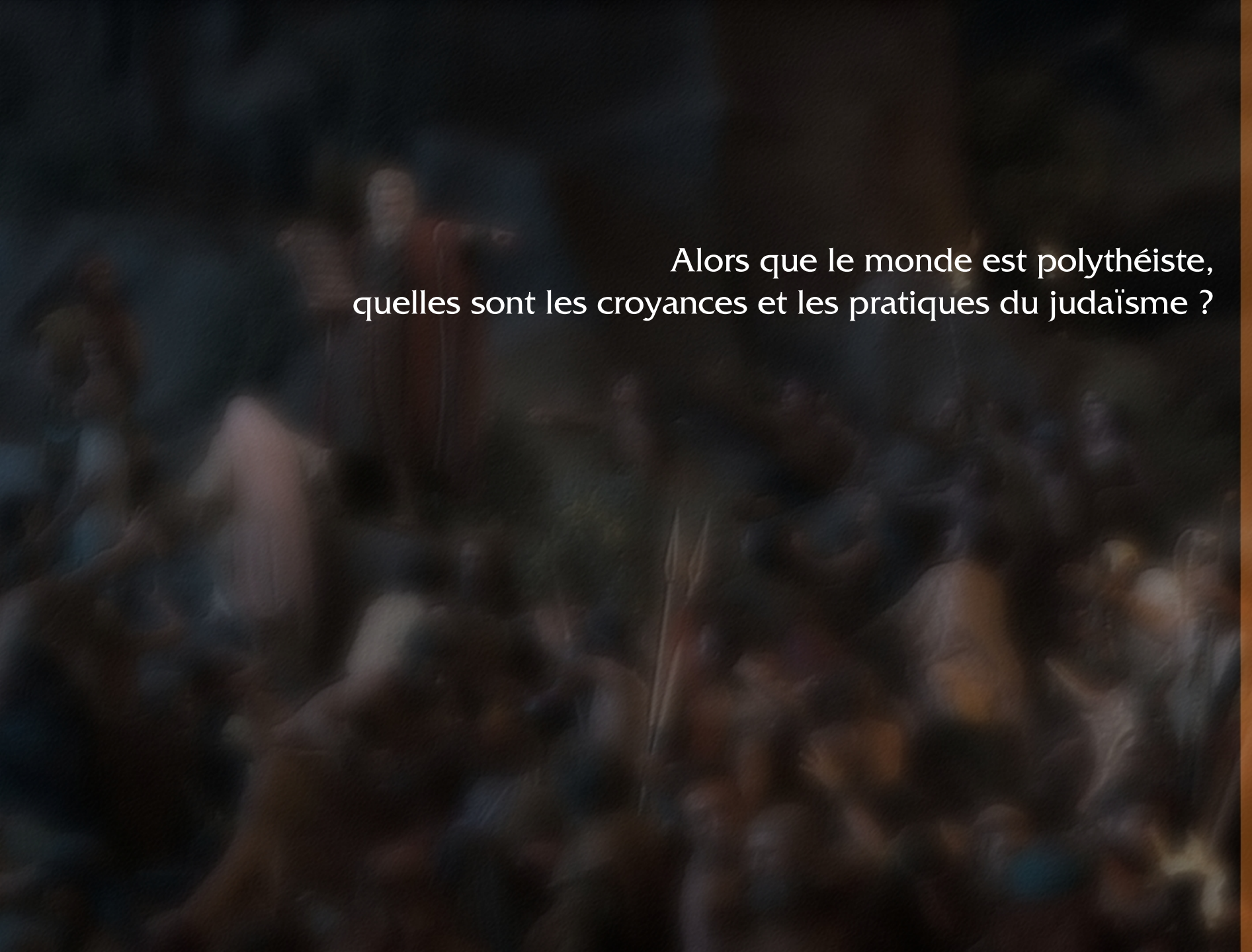

Alors que le monde est polythéiste,
quelles sont les croyances et les pratiques du judaïsme ?

La Bible raconte que Dieu a guidé Moïse et les Hébreux à travers le désert, jusqu'au mont Sinaï.

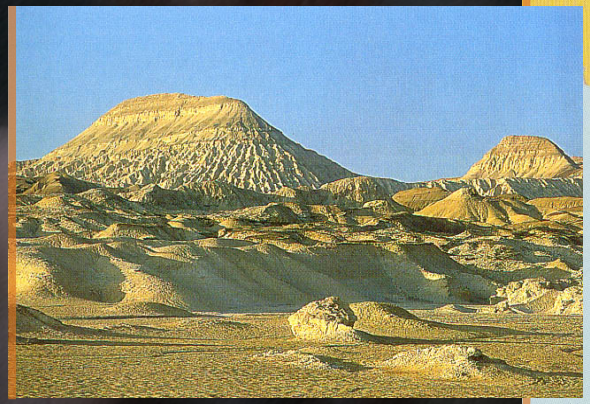

Le mont Sinaï

Les trajets des Hébreux d'après la Bible

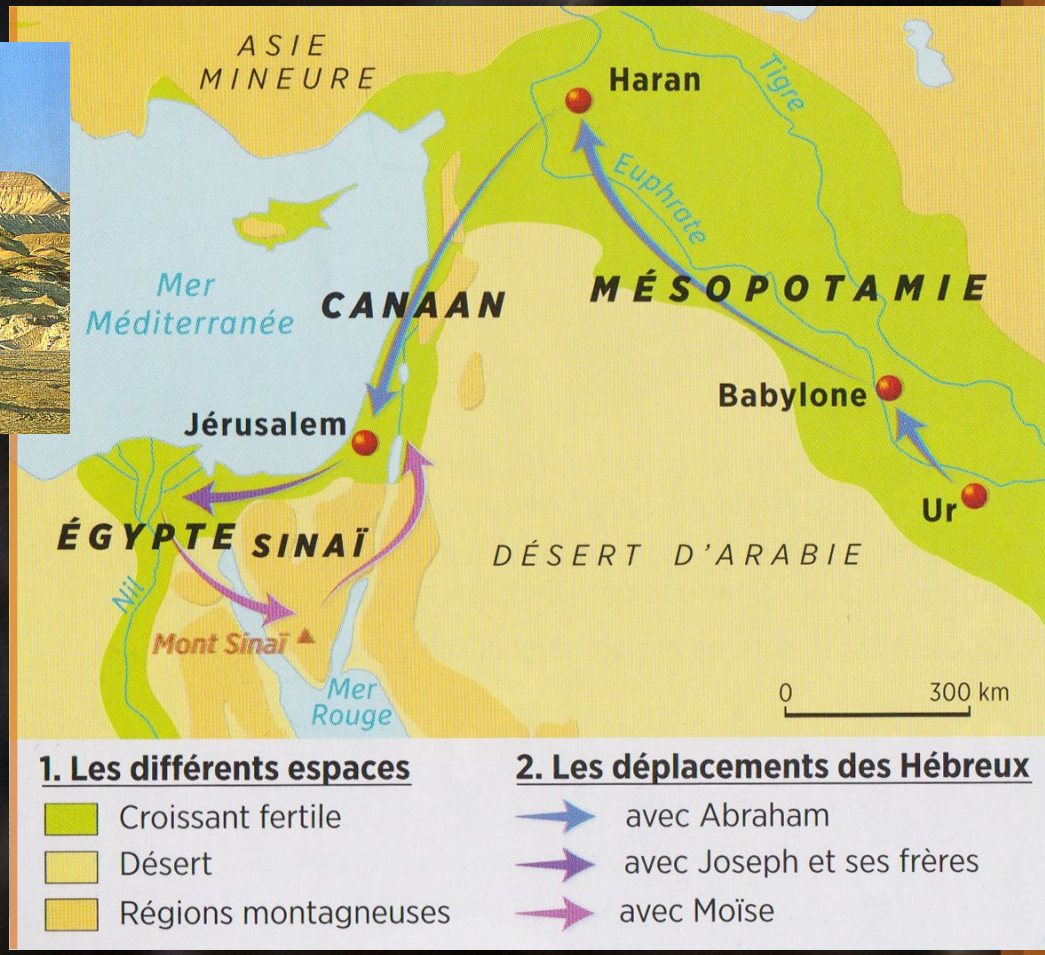

Belin 2016

Au sommet du mont Sinaï, Dieu aurait donné à Moïse les Tables de la Loi. Ce sont deux tables de pierre, sur lesquelles Il aurait gravé les Dix Commandements.

Moïse reçoit les Tables de la Loi, tableau de Marc Chagall, 1960-1966

Identifie les principaux éléments de cette scène.

Moïse reçoit les Tables de la Loi

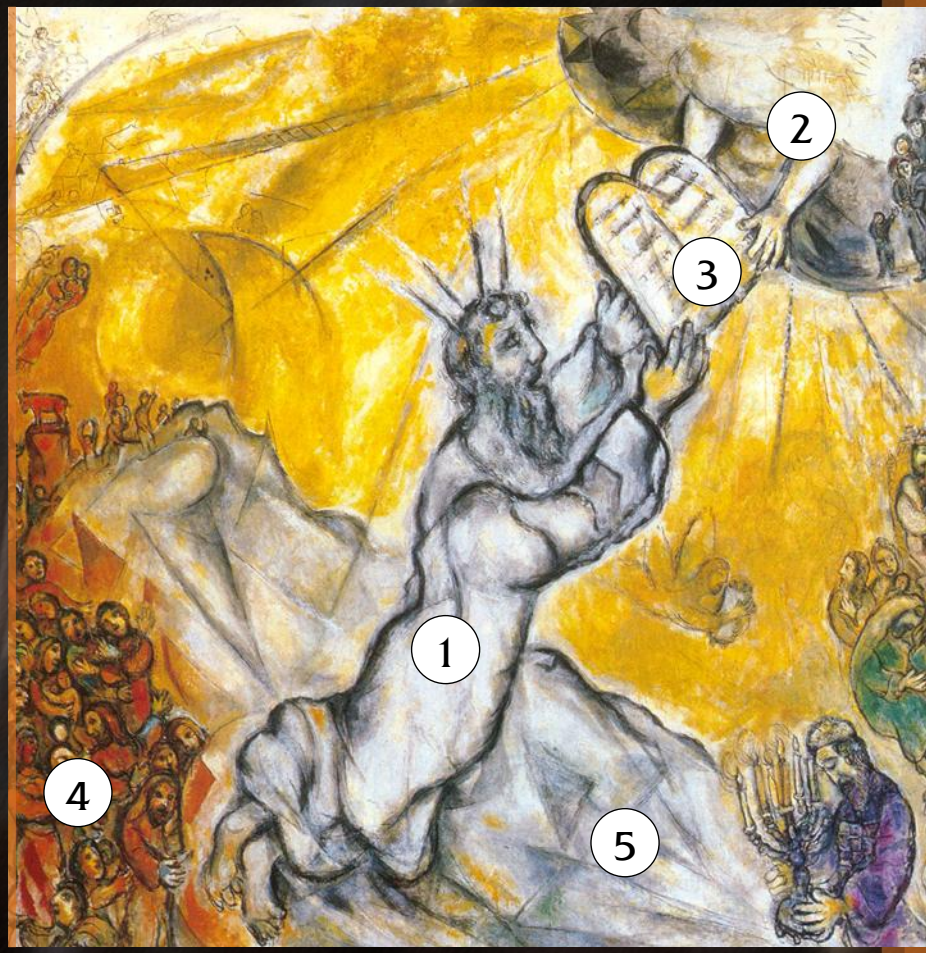

1 .....

2 .....

3 .....

4 .....

5 .....

Belin 2016

Voici ce qui était attendu *(ne pas noter)*.

1. Moïse
2. Yahvé
3. Tables de la Loi
4. peuple hébreu
5. mont Sinaï

Moïse reçoit les Tables de la Loi

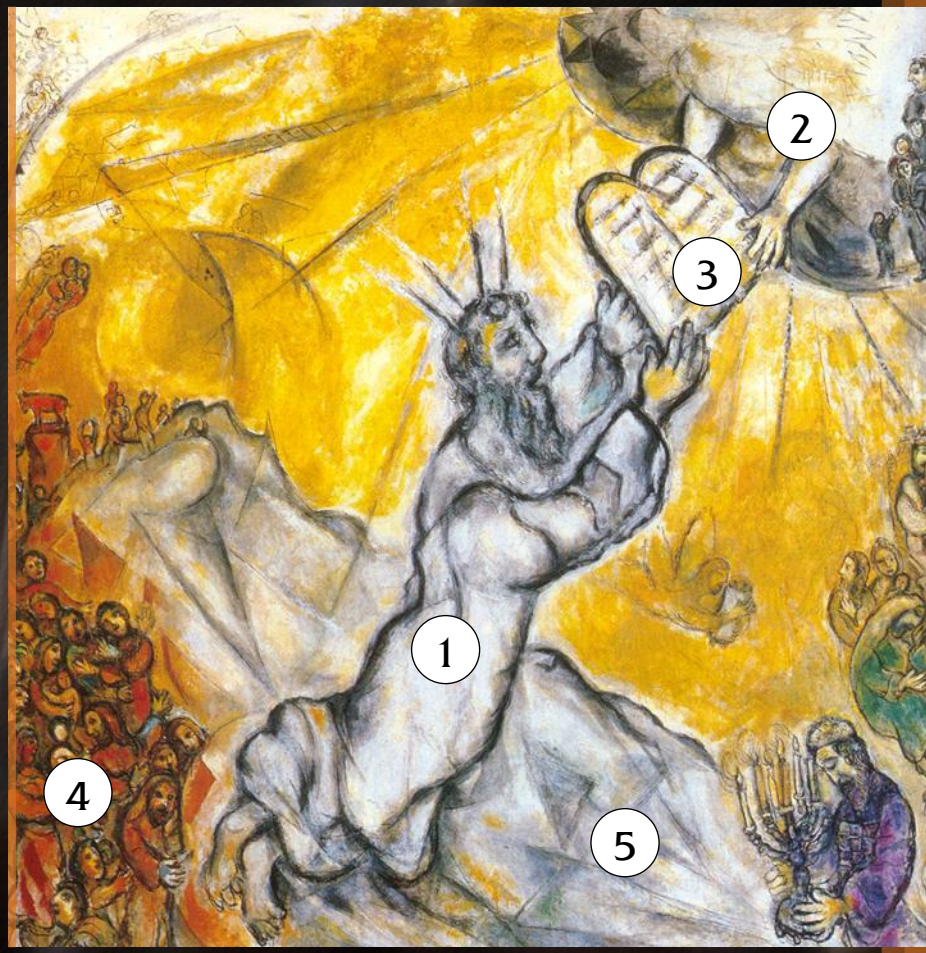

Belin 2016

Dans quel but Moïse fait-il fabriquer un coffre, appelé Arche d'Alliance ? Où l'emmène-t-il ?

L'Arche d'Alliance transporté par des Hébreux, bas-relief de l'autel de la cathédrale d'Auch

www.wikipedia.org

Voici ce qui était attendu *(ne pas noter)*.

Moïse place les Tables de la Loi dans le coffre de l'Arche d'Alliance et les emmène au Pays de Canaan.

L'Arche d'Alliance transporté
par des Hébreux,

www.wikipedia.org

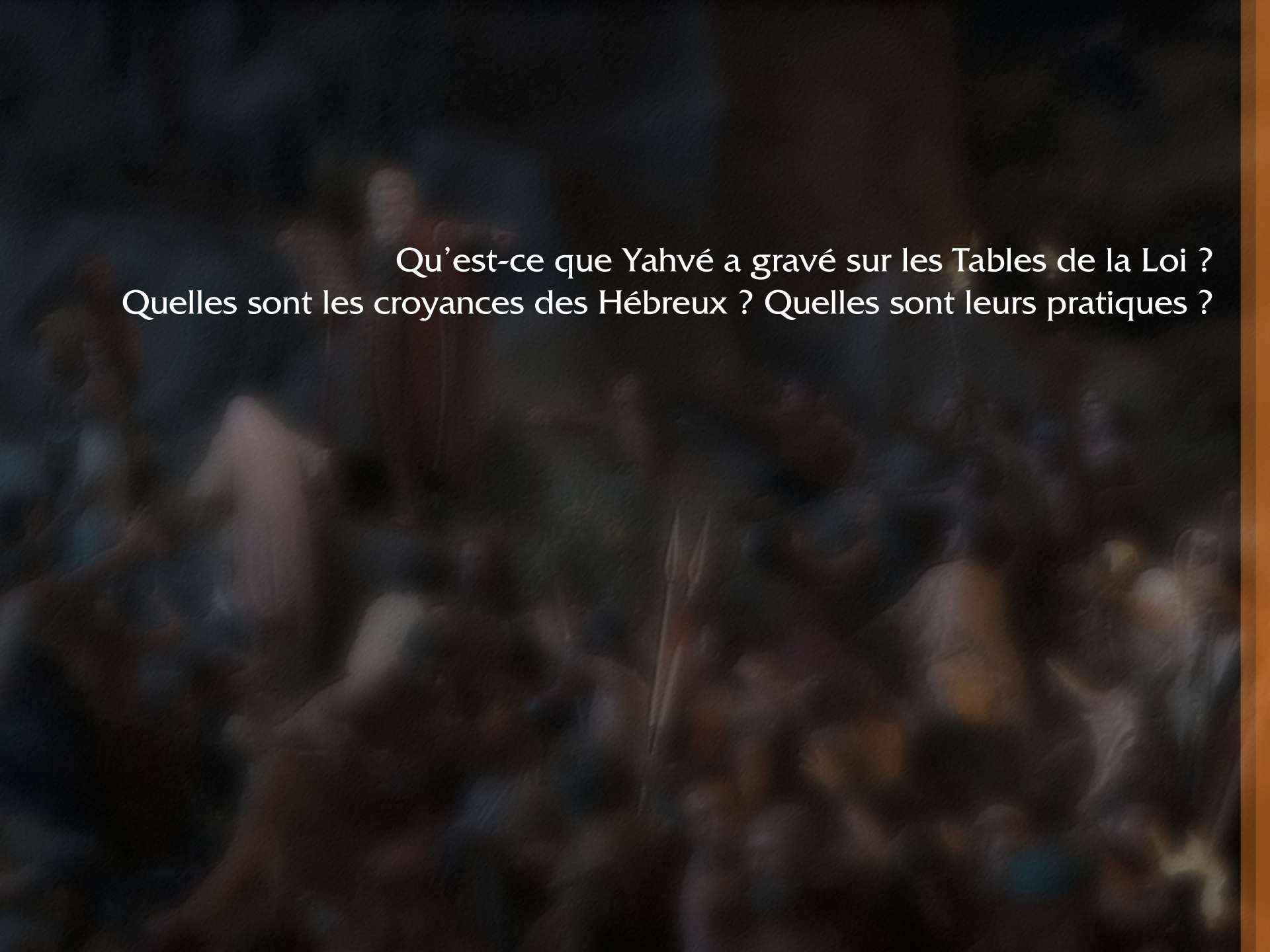

Qu’est-ce que Yahvé a gravé sur les Tables de la Loi ?
Quelles sont les croyances des Hébreux ? Quelles sont leurs pratiques ?

D'après la Bible, Moïse aurait reçu des mains de Yahvé les Tables de la Loi, sur lesquelles Il aurait gravé les Dix Commandements.

Scène tirée du film
Les Dix Commandements,
de Cecil B. DeMille, 1956

www.next.liberation.fr

Quel commandement est à la base du monothéisme ? Réponds et surligne-le.

Les Dix Commandements

I- Tu n'auras pas d'autres dieux que moi.
II- Tu ne prononceras pas en vain le nom de Yahvé.
III- Tu ne feras aucun travail le septième jour mais tu m'honoreras et tu travailleras les six autres jours.
IV- Tu honoreras ton père et ta mère.
V- Tu ne tueras pas.
VI- Tu ne commettras pas d'adultère.
VII- Tu ne voleras pas.
VIII- Tu ne feras pas de faux témoignage contre ton voisin.
IX- Tu ne convoiteras pas les biens de ton prochain.
X- Tu ne convoiteras pas la femme de ton prochain.
D'après la Bible, Lévitique

Le premier commandement est à la base du monothéisme.

Les Dix Commandements

I- Tu n'auras pas d'autres dieux que moi.
II- Tu ne prononceras pas en vain le nom de Yahvé.
III- Tu ne feras aucun travail le septième jour mais tu m'honoreras et tu travailleras les six autres jours.
IV- Tu honoreras ton père et ta mère.
V- Tu ne tueras pas.
VI- Tu ne commettras pas d'adultère.
VII- Tu ne voleras pas.
VIII- Tu ne feras pas de faux témoignage contre ton voisin.
IX- Tu ne convoiteras pas les biens de ton prochain.
X- Tu ne convoiteras pas la femme de ton prochain.
D'après la Bible, Lévitique

Pour les Hébreux, qui a créé le monde ? En combien de jours ?

Le récit de la Création

Au commencement, Yahvé créa le ciel et la terre. Yahvé dit: “Que la lumière soit” et la lumière fut. Il sépara la lumière et les ténèbres. Il appela la lumière “jour” et les ténèbres “nuit”. (premier jour)
Yahvé sépara les eaux au-dessous du ciel d’avec les eaux au-dessus. (deuxième jour)
Yahvé dit: “Que les eaux sous le ciel s’amassent en un seul lieu et qu’apparaisse le continent” et il en fut ainsi. Yahvé appela le continent “terre” et la masse des eaux “mers”. Il dit: “Que la terre produise de la verdure, de l’herbe portant semence, des arbres fruitiers”. (troisième jour)
Yahvé dit: “Qu’il y ait des luminaires [le soleil et la lune] au ciel pour séparer le jour et la nuit et qu’ils éclairent la terre”. (quatrième jour)
Yahvé dit: “Que les eaux grouillent d’êtres vivants et que des oiseaux volent au-dessus de la terre”. (cinquième jour)
Yahvé dit: “Que la terre produise des êtres vivants bestiaux, reptiles, bêtes sauvages. Faisons l’homme à notre image.” L’homme et la femme, il les créa. (sixième jour)
Yahvé vit tout ce qu’il avait fait: cela était très bon. Au septième jour, il se reposa.
D’après la Bible, Genèse, 1.

Pour les Hébreux, c'est Yahvé qui a créé le monde en sept jours.

Le récit de la Création

Au commencement, Yahvé créa le ciel et la terre. Yahvé dit: "Que la lumière soit" et la lumière fut. Il sépara la lumière et les ténèbres. Il appela la lumière "jour" et les ténèbres "nuit". (premier jour)
Yahvé sépara les eaux au-dessous du ciel d'avec les eaux au-dessus. (deuxième jour)
Yahvé dit: "Que les eaux sous le ciel s'amassent en un seul lieu et qu'apparaisse le continent" et il en fut ainsi. Yahvé appela le continent "terre" et la masse des eaux "mers". Il dit: "Que la terre produise de la verdure, de l'herbe portant semence, des arbres fruitiers". (troisième jour)
Yahvé dit: "Qu'il y ait des luminaires [le soleil et la lune] au ciel pour séparer le jour et la nuit et qu'ils éclairent la terre". (quatrième jour)
Yahvé dit: "Que les eaux grouillent d'êtres vivants et que des oiseaux volent au-dessus de la terre". (cinquième jour)
Yahvé dit: "Que la terre produise des êtres vivants bestiaux, reptiles, bêtes sauvages. Faisons l'homme à notre image." L'homme et la femme, il les créa. (sixième jour)
Yahvé vit tout ce qu'il avait fait: cela était très bon. Au septième jour, il se reposa.
D'après la Bible, Genèse, 1.

La Bible raconte que les Hébreux s'installent au Pays de Canaan, y fondent un royaume et font de Jérusalem leur capitale. Au Xe siècle avant notre ère, le roi Salomon y fait construire un temple. Pourquoi le roi Salomon fait-il construire un temple à Jérusalem ? Pourquoi à Jérusalem ?

Le Temple de Salomon à Jérusalem,
Histoire du peuple juif,
documentaire, 2006

www.arte.fr

Le roi Salomon fait construire un temple à Jérusalem, la capitale du royaume des Hébreux au Pays de Canaan, pour y conserver l'Arche d'Alliance qui contient les Tables de la Loi.

Le Temple de Salomon à Jérusalem,
Histoire du peuple juif,
documentaire, 2006

www.arte.fr

Complète le plan du temple de Jérusalem.

Reconstitution du Temple de Salomon à Jérusalem, au VIIIe siècle avant notre ère

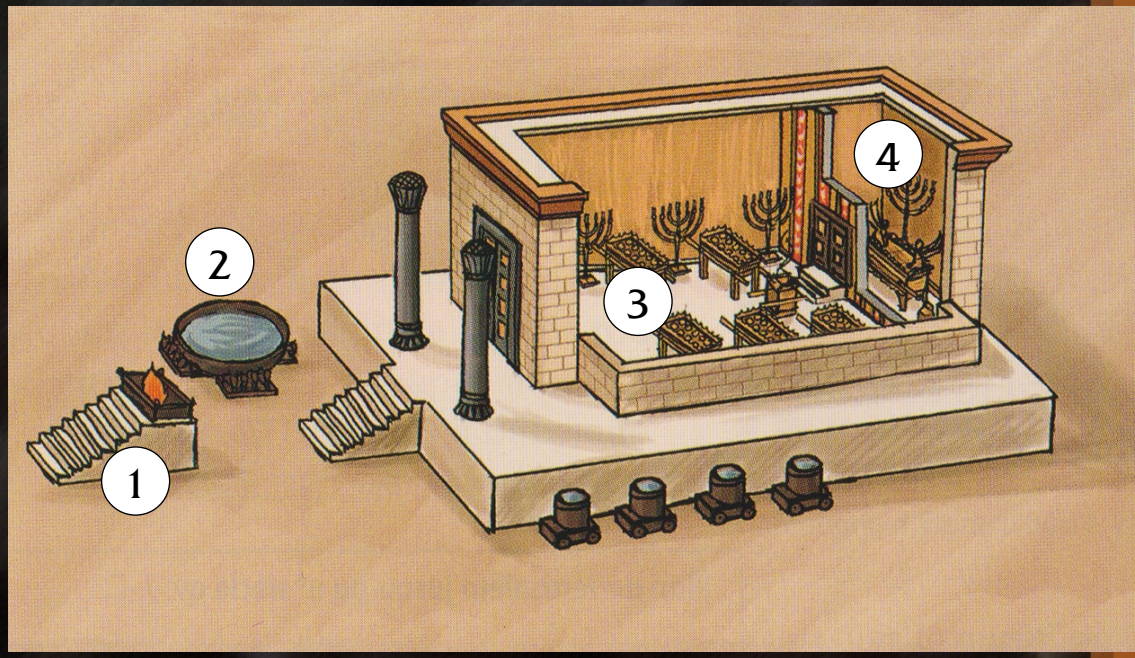

1. autel pour les sacrifices d'animaux
2. bassin pour les ablutions des prêtres
3. sanctuaire
4. Saint des Saints où est conservée l'Arche d'Alliance

Hachette 2016

Voici le plan du Temple de Salomon.

Reconstitution du Temple de Salomon à Jérusalem, au VIIIe siècle avant notre ère

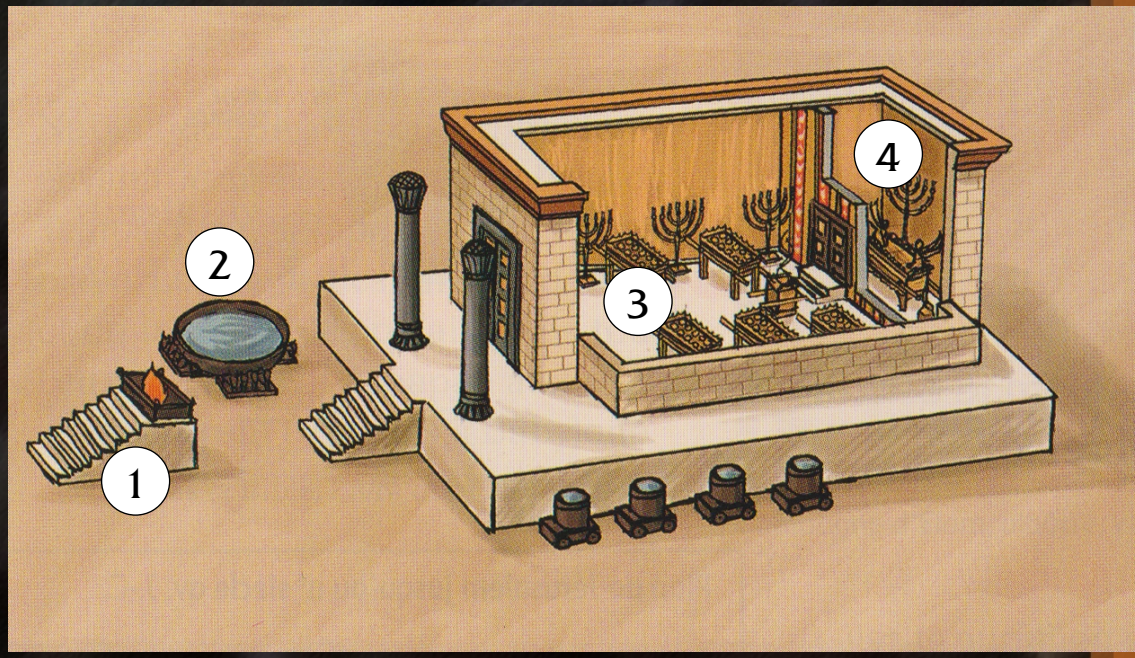

1. autel pour les sacrifices d'animaux
2. bassin pour les ablutions des prêtres
3. sanctuaire
4. Saint des Saints où est conservée l'Arche d'Alliance

Hachette 2016

Chassés du Pays de Canaan, comment appelle-t-on désormais les Hébreux ? Quels nouveaux lieux de culte construisent-ils pour continuer à pratiquer leur religion ? Rappelle comment s'appelle cette religion.

La synagogue de Gamla, en Israël, *Histoire du peuple juif*, documentaire, 2006

Chassés du Pays de Canaan en 587 avant notre ère, les Hébreux s'appellent désormais les Juifs. Pour continuer à pratiquer leur religion, le judaïsme, ils construisent de nouveaux lieux de culte : les synagogues.

La synagogue de Gamla,
en Israël,
Histoire du peuple juif,
documentaire, 2006

Identifie les fêtes juives qui célèbrent l'histoire des Hébreux en insérant les images.

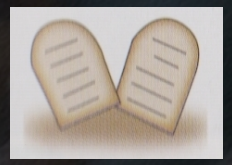

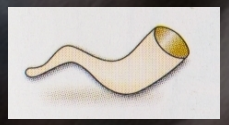

Les fêtes juives

Rosh Hashana (le nouvel an)
On sonne le cor pour célébrer la création du monde.

Yom Kippour (grand pardon)
On chasse un bouc hors de la ville car il est porteur des péchés.

Soukkot (fête des tentes)
On construit une cabane pour rappeler l'errance dans le Sinaï.

Hanouka (fête des lumières)
On allume la ménorah pour rappeler une victoire contre les Grecs.

Pessah (la Pâque)
On sacrifie un agneau pour célébrer la sortie d'Égypte.

Shavouot (Pentecôte)
Rappelle la remise des Dix Commandements à Moïse.

Hachette 2016

Voici les fêtes juives qui célèbrent l'histoire des Hébreux.

Les fêtes juives

Rosh Hashana (le nouvel an)
On sonne le cor pour célébrer la création du monde.

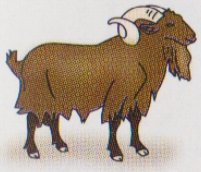

Yom Kippour (grand pardon)
On chasse un bouc hors de la ville car il est porteur des péchés.

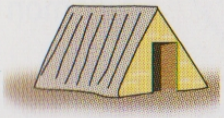

Soukkot (fête des tentes)
On construit une cabane pour rappeler l'errance dans le Sinaï.

Hanouka (fête des lumières)
On allume la ménorah pour rappeler une victoire contre les Grecs.

Pessah (la Pâque)
On sacrifie un agneau pour célébrer la sortie d'Égypte.

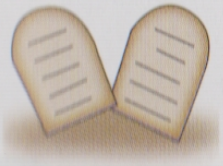

Shavouot (Pentecôte)
Rappelle la remise des Dix Commandements à Moïse.

Hachette 2016

Quel animal les Juifs s'interdisent-ils de manger ?
Quelle obligation s'imposent-ils le samedi ?

Les règles de vie des Juifs

- Vous pouvez manger tout animal qui a le sabot fendu en deux et qui rumine. Vous ne pourrez pas manger le porc, que vous tiendrez pour impur, parce que, tout en ayant le sabot fourchu, il ne rumine pas. Tout ce qui est sang, vous n'en mangerez pas.
- Pendant six jours, on travaillera, mais le septième jour sera jour de repos complet, jour de sainte réunion, où vous ne ferez aucun travail. C'est le shabbat pour Dieu.

D'après la Bible, Lévitique

Les Juifs s'interdisent de manger de la viande de porc. Ils refusent de travailler le samedi, journée réservée à honorer Dieu : c'est le shabbat.

Les règles de vie des Juifs

- Vous pouvez manger tout animal qui a le sabot fendu en deux et qui rumine. Vous ne pourrez pas manger le porc, que vous tiendrez pour impur, parce que, tout en ayant le sabot fourchu, il ne rumine pas. Tout ce qui est sang, vous n'en mangerez pas.
- Pendant six jours, on travaillera, mais le septième jour sera jour de repos complet, jour de sainte réunion, où vous ne ferez aucun travail. C'est le shabbat pour Dieu.

D'après la Bible, Lévitique