Enfant : Activité 2 à faire seul **De quel microbe s'agit-il ?**
Si tu es costaud maintenant lance-toi dans ce travail.

D'après les images et les descriptions, peux-tu déduire de quel microbe il peut s'agir.
Je te rappelle qu'il y a trois types de microbes :

- Les virus
- les bactéries : si tu as fait l'activité précédente tu sais maintenant qu'il y a trois formes de bactéries.
- les champignons

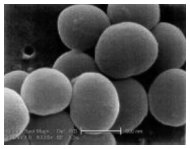

Je m'appelle *Staphylococcus*.
Si j'entre dans ta circulation sanguine je te rends malade.
J'ai une forme arrondie et j'aime vivre dans ton nez. Si je vis sur ta peau, je peux te donner des boutons.

Que suis-je ?
Staphylococcus est ……

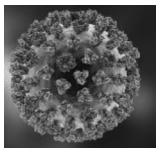

Je m'appelle *Influenza* mais les copains m'appellent grippe.
Je suis très généreux : j'aime donner aux gens des maux de tête, de la fièvre. Je me transmets facilement par les postillons.
Que suis-je ?
Influenza est ……

Je m'appelle Lactobacillus.
On dit que je suis amical parce que je transforme le lait en yaourt.
Observe bien ma forme.

Que suis-je ?
Lactobacillus est
……. ……
……

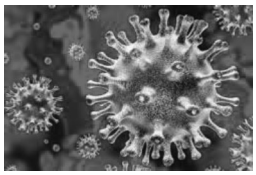

Je m'appelle *coronavirus.*
Si j'entre chez toi, je peux créer des infections respiratoires, parfois graves.
J'aime me répandre très vite dans la population.

Que suis-je ?
Coronavirus est
……

-

Enfant : Activité 3 à faire seul	**De quel microbe s'agit-il ?**

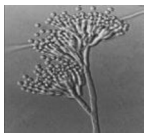

Je m'appelle Penicillium.
Tu peux me trouver sur du fromage, sur de vieux citrons sur du pain rassis.
Je suis célèbre pour être à l'origine de la découverte de la pénicilline, (un antibiotique) par le docteur Alexander Fleming.
Que suis-je ?
Penicillium est ……

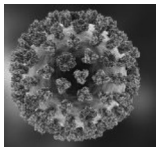

Je m'appelle *Influenza* mais les copains m'appellent grippe.
Je suis très généreux : j'aime donner aux gens des maux de tête, de la fièvre. Je me transmets facilement par les postillons.
Que suis-je ?
Influenza est ……

Maintenant à toi invente le microbe de ton choix : une bactérie, un virus, ou un champignon. Décide si ton microbe sera utile ou dangereux et complète la carte.

Dessine ton microbe dans le cadre :

Je m'appelle : choisis un nom :
……

Est-ce un microbe dangereux ? Donne ses caractéristiques en t'aidant des petites cartes :
……
……
……

Que suis-je ? *Mon microbe* est ……..